

25th  
鳥取県

一歩く 見る 食べる  
2026

# SUN-IN 未来ウォーク

SUN-IN MIRAI WALK



Day 1  
6/6  
(SAT)

Day 2  
6/7  
(SUN)

sekkaku Walk  
6/8  
(MON)



日本マーチングリーグ公式大会 (JML) / 国際市民スポーツ連盟公認大会 (IVV) / 日本市民スポーツ連盟公認大会 (JVA)  
ジャパンノルディック・ウォークプレミアリーグ / オールジャパンウオーキングカップ鳥取県認定大会  
第29回子ども未来ウォーク / 中国マーチングリーグ公式大会 (CML) / 19のまちを歩こう認定大会



『SUN-IN 未来アジアンピアド大会』同時開催!!

2026年6月 5(金) 6(土) 7(日)



■主催 認定 NPO 法人未来  
■共催 アジアトレイルネットワーク (ATN)、日本市民スポーツ連盟、日本ウオーキング協会、鳥取県ウオーキング協会  
全日本ノルディック・ウォーク連盟、鳥取県ノルディック・ウォーク連盟、新日本海新聞社  
■運営 未来ウォーク実行委員会  
■後援 鳥取県、倉吉市、三朝町、湯梨浜町、琴浦町、北栄町、公益財団法人とっとりコンベンションビュロー  
鳥取県中部地区日韓親善協会、学校法人藤田学院 鳥取看護大学・鳥取短期大学・認定こども園鳥取短期大学付属こども園

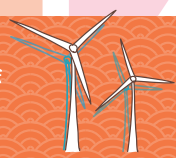

**01 開催日**  
date

2026年6月6日(土)・7日(日)

\*雨天決行

**02 主会場**  
place

倉吉パークスクエア ふれあい広場  
〒682-0816 鳥取県倉吉市駄経寺町 212-5



<< 主会場  
MAP

**03 コース**  
walking courses

表彰と認定

表彰：JML、マスター、スーパーマスター、金メダル、オールジャパン、中国マーチングリーグ ※表彰該当の方はJWA、CMLへご申請ください。  
認定コース：国際市民スポーツ連盟(IVV-JAPAN)、ジャパンロディック・ウォーク・プレミアリーグ、美しい日本の歩きたくなる道500選  
【認定スタンプは主会場ゴール付近の専用テントでご提示ください。】

Day 1

Day 2

コース名	37 km	20 km	10 km	5 km	32 km	20 km	10 km	5 km	3 km	
6/6 (SAT)	日本一美しい 廃線跡 & 関金温泉	済州オルレ 友情の道 湯梨浜	県立美術館 & 倉吉八木伝 MUSEUM KAWAYAMA 倉吉八木伝 倉吉観光 MICE 協会	遙かな町 倉吉	6/7 (SUN)	「ばげばげ」 小泉八雲 ゆかりの道 事前申込みのみ	25周年記念限定コース 日本遺産三徳山 & 三朝温泉	ラッピング列車 で行く北栄町 事前申込みのみ	赤瓦 & U-スタ © KONAMI	ナイターゲーム を楽しもう! Kids (歩育)
認定コース	07	02	07	07	07	05	07	07	07	
受付	7:00	8:00	9:00	9:00	7:00	8:30	8:30	9:00	9:00	
出発式	7:25	8:45	10:15	10:15	7:15	9:15	9:15	9:45	9:45	
スタート	7:40	9:00	10:30	10:30	7:30	9:30	9:40	10:00	10:00	

ゴール最終時刻は各コースとも 16:00 です。時間内にゴールが難しい方はスタッフの誘導に従って下さい。



**04 参加費**  
registration fee

	一般	大学・短大 専門学生	高校生以下
事前申込	2,500円 *障がいのある方・介助者 1,250円	500円	無料
当日申込	1日: 1,800円 *障がいのある方・介助者 900円	500円	無料

◆事前申込

- \*参加費は1日のみまたは2日間参加でも同額です。
- \*参加費内訳【記念品・お買物券・割引クーポン券・缶バッジ・保険料・ゼッケン・コース図・完歩証】

事前送付物は参加登録証のみとなります。  
当日、参加登録証を受付でご提示頂き、記念品・ゼッケン等をお受取りください。

◆当日申込

- \*参加費は1日ごとの料金となります。
- \*参加費内訳【割引クーポン券・缶バッジ・保険料・ゼッケン・コース図・完歩証】  
記念品はございませんのであらかじめご了承ください。

\*【障がいのある方・その介助者】参加費が半額となります。  
お申込の際に障がい者手帳の提示、または手帳のコピーを郵送、FAX、メールで事前にお送りください。(当日申込の方は受付でご提示ください)  
\*取消しや不参加の場合、参加費は返金致しませんのでご了承ください。

**05 お弁当**  
lunch box

1食: 700円(要予約)  
※お茶は付いておりません

- \*お弁当引換券は事前送付する参加登録証に記載いたします。
- \*コースにより受取場所が異なりますので参加登録証をご確認ください。  
【10km・5km】ゴール後の主会場(ただし2日目10kmはコース上で受取となります。)  
【3km】スタート前
- \*お弁当のご予約は事前のみです。当日販売はございません。

**06 手荷物**  
baggage

主会場  
7:00 ~ お預かりいたします。

両日とも出発前に受付エリア横の手荷物預かり所にてお預かりいたします。

**07 更衣室**  
changing room

利用可能時間  
7:00 ~ 16:30 (両日)

主会場内に更衣室(男女別)を設置しますのでこちらをご利用ください。

事前申込限定

鳥取県の特産品を  
GETしよう!!

事前申込いただいた方の中から抽選で鳥取県の特産品をプレゼント!  
通し番号を記載した参加登録証ハガキをお送りしますので当日の大会会場にて当選番号をご確認ください。一部商品は当日渡しとなります。



◆参加者限定◆

ガラポン抽選で賞品をGET!!  
ウォークを完歩された方には主会場ガラポンコーナーにて完歩証をご提示いただくと挑戦出来ます!





## 無料シャトルバス・駐車場 free shuttle bus / parking

### ◆無料シャトルバス (倉吉駅⇄主会場 / 15分おきに運行)

大会当日の2日間は、JR倉吉駅⇄主会場まで無料シャトルバスを運行します。



### ◆駐車場

大会当日の2日間は主会場・会場周辺に専用駐車場がございますのでご利用ください。

駐車場のご案内、無料シャトルバスの乗降場所の詳細は決まり次第、公式HPに公開いたしますのでご確認ください。

## ボランティアスタッフ volunteer

### ボランティアに参加してみませんか?

毎年たくさんの学生さんや社会人の方がボランティアに参加し大会を盛り上げてくださっています。ボランティアは希望日に合わせてご参加いただけます。



お申込みは  
こちらから



### 【大会公式 HP】

大会の詳しい情報はこちら

SUN-IN 未来ウオーク

検索



[https://npo-mirai.net/public/mirai\\_walk/13883](https://npo-mirai.net/public/mirai_walk/13883)

公式 X  
@miraiwalk



## フリーマーケット開催

-2026-  
6.6

12:00 ▶ 15:00

会場

エースパック未来中心 アトリウム (主会場隣)  
〒682-0816 鳥取県倉吉市駄経寺町 202-5

### 参加資格

- ・【小学生以下の方】保護者の同伴をお願いします。
- ・【障がいのある方】お申込みの際に障がい者手帳の提示、または手帳のコピーを郵送FAX、メールで事前にお送りください。介助の必要な方は介助者の同伴をお願いします。
- ・体調のすぐれない方は、ご参加をお控えください。
- ・大会のルールや、ウォークのマナーを守る事のできる方

### 当日のお願い

- こまめな水分補給や帽子を着用するなど熱中症対策をお願いいたします。
- 給水はマイカップをご持参し、ご利用ください。
- ゴミ箱の設置はしておりません。各自でお持ち帰りください。
- マスクの着用は、個人の主体的な選択を尊重し、個人の判断に委ねます。

### 免責範囲

- ・参加者は、万全な健康管理のもとに参加してください。万一、事故が発生した場合、主催者は傷害保険に加入の範囲内及び現場での応急処置以外の責任は負えません。
- ・主催者の責めによらない理由（天災や感染症の流行など）で大会を中止する事があります。その場合、参加費の返金及び各歩行記録の認定はできません。
- ・大会中に主催者が撮影した写真は、当事業の広報、次回大会印刷物などで使用する場合があります。あらかじめご了承ください。
- ・中止などの連絡は公式HP、各種SNSにてご案内いたします。

### お問い合わせ

認定 NPO 法人未来  
未来ウオーク実行委員会

〒682-0826 鳥取県倉吉市東仲町 2571

FAX 0858-27-0101

E-mail [wkentry@npo-mirai.net](mailto:wkentry@npo-mirai.net)

TEL 090-9730-1089 (専用携帯)

### (ご注意)

- ・この用紙は、機械で処理しますので、金額を記入する際は、枠内にはっきりと記入してください。また、本票を汚したり、折り曲げたりしないでください。
- ・この用紙は、ゆうちょ銀行又は郵便局の払込機能付きATMでもご利用いただけます。
- ・この払込書を、ゆうちょ銀行又は郵便局の渉外員にお預けになる場合は、引換えに預り証を必ずお受け取りください。
- ・この用紙による、払込料金は、ご依頼様が負担することとなります。
- ・ご依頼者様からご提出いただきました払込書に記載されたおところ、おなまえ等は、加入者様に通知されます。
- ・この受領証は、払込みの証拠となるものですから大切に保管してください。

収入印紙

5万円以上  
貼付

印

鳥取 みらいマルシェ  
TOTTORI MIRAI MARCHÉ



～鳥取みらいマルシェでは鳥取県の名産品をご購入できます～

鳥取みらいマルシェ

検索



鳥取タイムズみらい

ニッポン最強の穴場、鳥取県の情報発信サイト



<https://www.mirai-times.com/>

鳥取タイムズみらい

検索

この場所には、何も記載しないでください。