

くらよし

5

令和8年(2026年)

No.1575



主な内容

- ・倉吉打吹まつり限定コラボグッズで倉吉を盛り上げよう！
- ・倉吉市職員を募集します
- ・デジタルスキルを力に！テレワーク講座開催！

ひろたかざやす
【写真】広田一恭市長初登庁(3月30日(月))
2期目の当選を果たし、本庁舎に初登庁し職員
から花束を受け取る広田市長



映画『^{はる}遥かな町へ』
×
倉吉打吹まつり

限定コラボグッズで倉吉を盛り上げよう！

倉吉商工会議所（映画「遥かな町へ」を応援する会事務局）（☎22-2191 / ☎22-2193）

買って協力、着て参加！

今秋公開の映画『遥かな町へ』と、8月1日（土）、2日（日）開催の「倉吉打吹まつり」が強力なタッグを組み、倉吉全体を盛り上げます。

このコラボレーションを通じて、地域を熱く盛り上げ、倉吉打吹まつりを一体となって楽しむための「オリジナルTシャツ・ポロシャツ」を販売します。

申込方法など、詳しい情報はホームページをご覧ください▶



販売取扱店

パープルタウン(インフォメーション)、円形劇場くらよしフィギュアミュージアム、長生堂、赤瓦1号館、くらよし駅ヨコプラザ、BYヨシダ、クラカフェ、せきがね湯命館、バルコス 集いの森カフェ&ショップ、ダンクショップ倉吉市役所第2庁舎店、倉吉商工会議所

※希少在庫につき、完売次第終了となりますので、早めの購入をおすすめします。

※店頭にサイズ確認用のサンプルがあります。サイズ感をお確かめの上、ご購入ください。

前

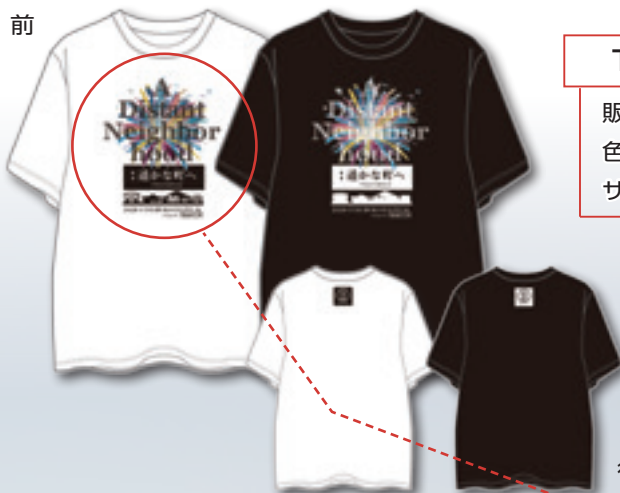

Tシャツ

販売価格：2,500円（税込）

色：ホワイト、ブラック

サイズ：S、M、L、LL、3L

5月下旬
発売開始！



後

A
Distant
Neighbor
hood

：遥かな町へ

2026 UTSUBUKI FESTIVAL
Designed by BARCOS

フロントデザイン

前



ポロシャツ

販売価格：3,000円（税込）

色：ホワイト、ブラック

サイズ：S、M、L、LL、3L

後



バックデザイン

日 日時 所 場所 料 料金 持 持ち物 申 申込先



第52回 倉吉春まつり

3.19 (Thu) ~
6.30 (Tue)

—— 遙かな町へ 花の宴 ——

問 倉吉春まつり振興会 (TEL 22-2191 / FAX 22-2193)

ひなビタ♪キャラクター誕生祭「ここなつ誕」

ひなビタ♪に登場するキャラクター、東雲夏陽・心菜の誕生日を祝うイベントを行います。

日 5月30日(土)、31日(日)

持 白壁土蔵群ほか

※料金など詳細はホームページをご覧ください

問 倉吉ひなビタ♪応援団事務局((一社)倉吉観光MICE協会内TEL 24-5371)



イベントの最新情報はホームページでご確認ください。



元気で中部！「第10回中部手しごと展」

陶芸、木工、倉吉緋、はこた人形などの民芸品の展示・販売会を行います。

日 6月24日(水)～28日(日)

午前10時～午後5時

※最終日は午後4時半まで

持 新日本海新聞社中部本社ホール

問 新日本海新聞社(Tel 26-8340)

25th SUN-IN 未来ウォーク

問 未来ウォーク実行委員会

(NPO法人未来内TEL 090-9730-1089)

Day 1
6/6 (SAT)

SUN-IN未来ウォーク 1日目

- 日本一美しい廃線跡&関金温泉コース(37km)
- 済州オルレ友情の道・湯梨浜コース(20km)
- 県立美術館&倉吉八犬伝コース(10km)
- 遙かな町倉吉コース(5km)

Day 2
6/7 (SUN)

SUN-IN未来ウォーク 2日目

- 「[げ]ばけ」小泉八雲ゆかりの道コース(32km) ※要事前申込
- 日本遺産三徳山&三朝温泉コース(20km)
- ラッピング列車で行く北栄町コース(10km)
- 赤瓦&ひなビタ♪コース(5km) ※要事前申込
- キッズコース(歩育)(3km)

※キッズコースはベビーカー不可・お弁当必携

心のウォーキング

日 6月8日(月)午前10時現地集合

所 三徳山皆成院(三朝町)

料 5,000円

お坊さん体験ツアー

【定員】20人 / 【申込期限】5月15日(金)

【申込方法】SUN-IN未来ウォークと同じ

Sekkaku Walk
6/8 (MON)

SUN-IN未来ウォークの詳細はホームページでご確認ください。



ウォーキングを通じて地域の豊かな自然や歴史を体感しながら、地元の人や参加者同士で交流を深め、県中部の魅力を存分に感じられる大会です。



SUN-IN 未来ウォーク 申込方法・期限

郵便振替	5月15日(金)
WEB申込	5月17日(日)
窓口申込	5月22日(金)

SUN-IN 未来ウォーク 参加費

事前申込(1日・両日共に)	2,500円
当日申込(1日あたり) ※記念品無し	1,800円
大学・短大・専門学校生	500円
高校生以下	無料

SUN-INアジアピアド倉吉大会 同時開催!

ウォーキングを中心とした国際的なスポーツ・交流イベントです。アジア各国からの参加者と一緒にパレードやサイクリングに参加してみませんか?

日 6月5日(金)、6日(土)、7日(日) ※雨天決行

持 エースパック未来中心アトリウム、打吹回廊ほか

料金、お申し込み方法など詳細はこちら▶



倉吉市職員を募集します

☎職員課 (☎ 22-8164 / ☎ 22-1087)

詳細はホームページ
をご覧ください▶



令和9年4月から市で働く職員を募集します。
第一次試験をテストセンター方式（受験者の都合
の良い日時、場所で受験可能）で実施します。

採用予定人数

- 一般事務 2人程度
- 一般事務(学芸員) 1人程度
- 保育士 2人程度
- 土木技師 2人程度



倉吉の
未来を
つくろう!

【申込期限】5月19日(火)

【申込方法】電子申請※ホームページをご確認ください

【受験案内配布場所】職員課(本庁舎4階)、市民課(第2庁舎1階)、市立図書館、関金支所

※詳細は受験案内をご覧ください。
※受験案内はホームページからご覧いただけます。
※学校教育法による高等学校在学中の人は令和8年9月(8月募集)に実施予定の採用試験を受験してください。

市内企業の人材確保を支援します

☎しごと定住促進課 (☎ 22-8129 / ☎ 22-8136)

詳細は各ホームページをご覧ください

市では、市内企業の人材確保を支援する補助金を用意しています。

奨学金返還を最大8年間上限無しで支援

移住就職者奨学金返還支援助成金

市内の事業者への就職を機に転入する若者の奨学金返還を支援します。



学生
向け
求職者
向け

対象者	助成率・上限
市内事業者にて正社員として就職した35歳未満の移住就職者 ※市出身者も転入の前90日以上市外に 住み、住民票を市内に移すことで対象	無利子：2分の1 有利子：4分の3 上限：なし

インターンシップ参加費を最大1.5万円支援

インターンシップ支援事業費助成金

市内の事業者で行うインターンシップ参加費用の一部を助成します。



学生
向け

対象者	助成率・上限
市内事業者でインターンシップを行った大学生、短期大学生、高等専門学校生、専門学校生など	助成率：宿泊費・ 交通費の2分の1 上限：1万5千円

移住就職者の家賃を最大12万円支援

移住就職者家賃支援事業費補助金

市内の事業者への就職を機に転入した人の賃貸住宅の家賃の一部を、企業を通じて最長1年間補助します。



企業
向け

対象者	助成率・上限
移住就職者を正規雇用し、補助金を活用して移住就職者へ家賃補助を行う市内の事業者	2分の1 上限：月額1万円

!New!

専門的・技術的分野の外国人1人につき5万円支援

専門的・技術的分野における外国人材雇用企業給付金

専門的・技術的分野の外国人材を雇用した市内の企業に対して給付金を支給します。※企業内転勤を除く



企業
向け

対象者	助成額
市内在住の外国人材(技術・人文知識・国際業務、介護、技能、特定技能の在留資格がある人)を雇用する市内の企業	専門的・技術的分 野の外国人材1人 につき5万円

デジタルスキルを力に！

テレワーク講座開催！

初心者歓迎 

自分のライフスタイルに合わせて働きたい人、収入を得るためにデジタルスキルを身につけたい人などを対象に、テレワークに関するセミナーと講座を開催します。

詳細は各ホームページへ！

申 問 しごと定住促進課 (☎22-8129 / 📠22-8136)

場 所 倉吉交流プラザ 第1研修室



テレワーク入門セミナー

テレワークの始め方や、どんな仕事があるのか、現役テレワーカーの実例を紹介します。

日 5月12日(火) 午前10時～正午

持 なし

【定員】 現地：30人

※オンラインは定員なし

申込期間 5月11日(月) 正午まで

ホームページ▶



こんな人におすすめ！

- ☑ 育児や介護などの隙間時間を利用して、自宅で仕事をしたい！
- ☑ テレワークで副業・起業にチャレンジしたい！
- ☑ パソコンスキルに自信は無いけどテレワークに興味がある！

テレワークスキルアップ講座

テレワークの基礎から応用まで、仕事で差をつけるスキルをそれぞれ4日間のカリキュラムで学べます。

講座	日程 (各午前10時～正午)	申込期間
テレワーク基礎講座 (Word, Excelなどの基礎知識)	6月9日(火)、16日(火)、 23日(火)、30日(火)	5月22日(金) 正午まで
テレワーク実践講座 (チラシ、SNSデザインなど)	7月7日(火)、14日(火)、 28日(火)、8月4日(火)	5月25日(月) ～6月19日 (金)正午
パワーポイント講座	8月18日(火)、25日(火)、 9月1日(火)、8日(火)	7月6日(月)～ 31日(金)正午
生成AI講座 (1回目、2回目は同じ内容)	【1回目】 10月14日(水)、21日(水)、 28日(水)、11月11日(水)	8月31日(月) ～9月25日 (金)正午
	【2回目】 11月20日(金)、27日(金)、 12月4日(金)、11日(金)	10月5日(月) ～30日(金)正 午

持 パソコン

【定員】 各回15人※申し込み多数の場合抽選

ホームページ▶





健診期間

5月1日(金)～令和9年2月27日(土)

※健診期間の後半になると医療機関が混雑することが予想されます。早めに受診しましょう。

■健康診査・がん検診までの流れ

個別検診の場合

- ① 医療機関を選ぶ
- ② **医療機関に電話予約**
- ③ 予約日に医療機関で受診する

健診当日の持ち物

受診券 自己負担金 マイナ保険証など

集団検診の場合

- ① 健診会場と日程を選ぶ
- ② 健康推進課 (27-0030) に**電話**または**LINE**で予約
- ③ 予約日に健診会場で受診する

LINE予約はこちら▶



健診当日の持ち物

受診券 自己負担金 マイナ保険証など

■健康診査・がん検診の内容

	種類	対象者	自己負担金	内容
健康診査	特定健診	国民健康保険加入者 40歳～74歳	無料	身体計測、血圧、血液検査、尿検査、問診、診察など
	長寿健診	後期高齢者医療加入者		
がん検診	肝炎ウイルス検診 (41歳・61歳は無料)	40歳～69歳	600円	血液検査 ※B型・C型肝炎ウイルス両方を調べます。 ※過去に受けたことがない人が対象です。
		70歳～74歳	300円	
	胃がん検診 (41歳・61歳は無料)	40歳～69歳	1,500円	胃カメラ検査またはバリウム検査 (集団健診はバリウム検査のみ)
		70歳以上	800円	
	肺がん検診 (41歳・61歳は無料)	40歳～69歳	200円	胸部レントゲン検査
		70歳以上	100円	
	大腸がん検診 (41歳・61歳は無料)	40歳～69歳	600円	便潜血反応検査
		70歳以上	300円	
	前立腺がん検診 (61歳は無料)	50歳～69歳	1,000円	血液検査
		70歳以上	500円	
	子宮がん検診 (21歳・41歳・61歳は無料)	20歳～69歳	1,600円	^{けいぶ} 頸部細胞診検査 ※医師が必要とした場合に、別途料金で子宮 体部の検査があります。
		70歳以上	800円	
	乳がん検診 (41歳・61歳は無料)	40歳～69歳	1,600円	マンモグラフィー検査 ※妊娠中の人、ペースメーカー(リードレス ペースメーカーを除く)を装着している人 は対象外です。
		70歳以上	800円	

検診で、要精密検査と判定された人は、市からの紹介状を持って早めに精密検査を受けましょう。

後期高齢者医療の保険料率が改定されました

☎保険年金課 (☎22-8124 / ☎22-2954)

後期高齢者医療の保険料率は、支出(医療給付費など)と収入(国や県、市町村の負担金、被保険者が納付する保険料など)を推計して、2年ごとに見直しを行っています。この度、令和8年度の保険料率が決定しました。

令和8年度から「子ども・子育て支援金制度」が創設され、医療分の保険料とあわせて徴収されます。子ども・子育て支援金制度の詳細は市報5月号に挟み込みのリーフレットをご覧ください。

■令和8年度における保険料負担軽減について

世帯の所得に応じて均等割額が軽減されます。

世帯の総所得金額等 (世帯主と被保険者の総所得金額等により判定)	軽減割合	区分	軽減後均等割額
【基礎控除額(43万円) + 10万円 × (給与所得者等の数 - 1)] ^(※1) を超えない世帯	7.2割 ^(※2)	医療分	14,598円
	7割	子ども分	408円
【基礎控除額(43万円) + 31万円 × 被保険者数 + 10万円 × (給与所得者等の数 - 1)] ^(※1) を超えない世帯	5割	医療分	26,069円
		子ども分	681円
【基礎控除額(43万円) + 57万円 × 被保険者数 + 10万円 × (給与所得者等の数 - 1)] ^(※1) を超えない世帯	2割	医療分	41,710円
		子ども分	1,090円

※1 給与所得者等が0人のときは1人として計算します。

※2 令和8、9年度に限り、特に所得の低い人の保険料を抑制するため、均等割額(医療分)を、従来の7割軽減から、さらに0.2割軽減します。

■令和8年度後期高齢者医療保険料率

区分	均等割額	所得割率	賦課限度額
医療分	52,138円 (52,138円)	10.64% (10.64%)	85万円 (80万円)
子ども分	1,363円	0.25%	21,000円

※()内は、現行(令和6、7年度)の金額

※令和8、9年度の医療分保険料率(均等割と所得割)は令和7年度から据え置きとなっています。

「入院時食事代」負担額が変わります

☎保険年金課 (☎22-8151 / ☎22-2954)

6月1日から入院時食事代の負担額が変わります。詳しくは加入している医療保険の保険者にご確認ください。

■入院時1食あたりの負担額

区分		5月31日 まで	6月1日 から
一般(下記①、②以外の人)		510円	550円
①住民税非課税世帯 (過去12か月の入院)	90日までの入院	240円	270円
	90日を超える入院*	190円	220円
②①のうち、所得が一定基準に満たない人		110円	130円

住民税非課税世帯の人が適用を受けるには?

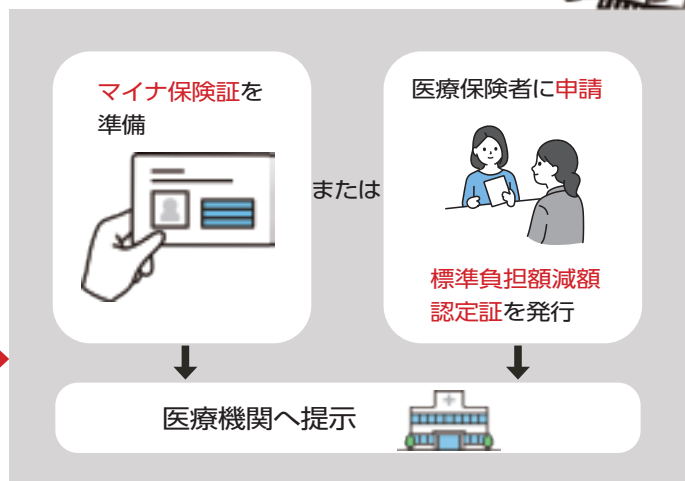

*90日を超える入院で適用を受けるには、加入している医療保険の保険者へ申請が必要です。





～地元住民組織が中心となり本格運行スタート～
関金乗合タクシー「せきのり」運行開始式

4月1日(水)

令和6年10月から実証運行を行ってきた関金乗合タクシーは「せきのり」として4月から本格運行を開始しました。運行開始式では運行主体の関金地区共助交通運営協議会の笠原宣幸会長から9人の住民ドライバーへ激励と制服が配布されたほか、関金乗合タクシーの愛称「せきのり」考案者の谷本結菜さん(鴨川中学校3年生)へ記念品が贈呈されました。

「せきのり」の運行時間、乗降地点、料金や予約方法などは
ホームページで公開▶



～10年たち、成長した5人のキャラクター披露～
ひなビタ♪「倉野川市」姉妹都市締結10周年

4月1日(水)

ゲームメーカーKONAMIのキャラクターバンドコンテンツ「ひなビタ♪」の舞台「倉野川市」と、本市の姉妹都市提携10周年を記念する式典が琴櫻・赤瓦観光バス回転広場で行われました。「ひなビタ♪」に登場する5人のキャラクターが成長した姿を描いたイラストなどがお披露目されると、会場のファンからは歓声が。小雨の降るなか、鳥取市から訪れたファン(40代男性)は「ひなビタ♪をきっかけに倉吉に来るようになった。この縁が続くと嬉しい」と話しました。



駐車場の柵に掲揚された横断幕には全国のファン136人のメッセージを掲載。

～春の訪れにぎやかに～
「遥かな町へ」桜ウオーク

4月5日(日)

倉吉銀座通りを歩行者天国とし、のど自慢大会やマルシェなどが行われた「くらよし桜まつり2026」の一環として、映画「遥かな町へ」のロケ地を歩く「遥かな町へ」桜ウオークが開催されました。県内外から119人が参加し、甘味の食べ歩きやレトロな町並みを楽しみました。兵庫県新温泉町から3人で参加した女性(50代)は、「映画が公開されたら見に行きます」と笑顔で話しました。

くらよし桜まつり2026の様子は、市公式Instagramで公開▶



～農業界のアカデミー賞受賞～
倉吉西瓜生産部会「日本農業賞」大賞受賞報告会

4月9日(木)

J A鳥取中央倉吉西瓜生産部会が広田市長を訪問し、第55回日本農業賞(日本放送協会など主催)集団組織の部で大賞を受賞したことを報告しました。この賞は、農業経営や技術改革に意欲的に取り組み、地域発展にも貢献している農業者と営農集団を表彰するもので、県関係の大賞受賞は1975年以来です。宮坂真生部会長(50歳)は「新規就農者の獲得や販売金額の回復が評価された。さらに大きな成果を出していきたい」と決意を新たにしました。



広田市長(左から2番目)に受賞を報告する宮坂部会長(右から2番目)と倉吉西瓜生産部会の皆さん

人権相談の日程

【倉吉会場】

日 5月18日(月)午後1時～3時

所 市役所第2庁舎会議室303

日 6月15日(月)午後1時～3時

所 市役所第2庁舎会議室301

【関金会場】

日 5月29日(金)午後1時～3時

6月26日(金)午後1時～3時

所 高齢者生活福祉センター

人権尊重都市宣言のまち倉吉

ハート・バリアフリー

倉吉市人権政策課

TEL 22-8130 / FAX 22-8230

MAIL jinkenseisaku@city.kurayoshi.lg.jp

お知らせ notice

「第7次倉吉市あらゆる差別をなくする総合計画」を策定

この計画は、あらゆる差別の解消を目指すための基本指針です。前回の改定から5年が経過し、社会の変化や新たな人権課題を踏まえて見直しました。

■計画期間

令和8年度から令和12年度までの5年間

■基本理念

お互いを認め合い、安心して暮らせる人権尊重のまちづくり

■計画目標

基本理念のもと、人権意識が確立され、人権が尊重されている状態を目的として、「第12次倉吉市総合計画」との整合性をはかり、各種人権課題の解決に向けた取組を進めます。

【対象】 市民

【意図】 人権が尊重されている、人権意識が確立されている

■人権施策の推進方針

- ①人権教育・同和教育の推進
- ②人権啓発の推進
- ③人権擁護の確立（相談・支援体制の充実）

市ホームページ▶



お知らせ notice

第58回人権教育研究会総会・学習会にご参加ください

申し込み不要でどなたでも参加できます。席に限りがあるため先着順とします。

【学習会】 狭山事件一人芝居

石路の花～石川一雄・短歌に託して～

1963年の狭山事件で無期懲役が確定し、無実を訴え続けた石川一雄さんが、2025年3月11日に86歳で亡くなりました。事件を過去のものとして、部落差別や冤罪の問題として考え続けることが重要です。

学習会では、石川さんの獄中短歌19首をもとに、岩崎正芳さんによる一人芝居「石路の花」を上演します。

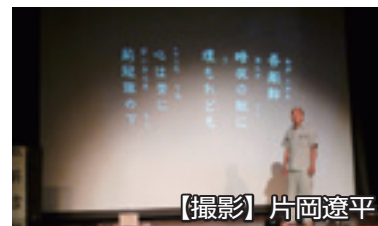

【撮影】片岡遼平

日 5月9日(土) 9時半開場

学習会 午前10時～11時10分

総会 午前11時20分～正午

所 倉吉交流プラザ視聴覚ホール

※自然災害などで総会を中止する場合には当日までに市ホームページでお知らせします。

問 倉吉市人権教育研究会事務局(人権政策課内) (TEL 22-8130 / FAX 22-8230)



募集 recruit

「日本語学習会」日程

“Japanese language classes” schedule

外国にルーツを持つ人が地域で安心して暮らせるよう、日常生活に必要な日本語を学ぶための学習会を開催しています。



日 (period) いずれも水曜日 午後7時半～9時

開催日	
5月	13日、27日
6月	10日、24日
7月	8日

※8月以降は調整中です

所 (place) 市人権文化センター / 料 (Cost) 無料 (Free)

申 (Application) 市人権文化センター (TEL/FAX 22-4768)

【申込方法】 市人権文化センター、または人権政策課(第2庁舎3階)窓口で、申し込み用紙に記入し、提出してください。



市民意識調査にご協力をお願いします

市民の皆さんと共にまちづくりを総合的・計画的に進めていくため、市民意識調査を実施します。施策目標の達成度を測定・評価し、今後の取り組みへつなげていくため毎年実施している大切な調査です。ぜひご協力をお願いします。

【調査対象】20歳～85歳の市民2,500人(無作為抽出)

【回答方法】とっとり電子申請サービスまたは調査票を郵送

☎企画課(TEL)22-8161 / FAX22-8144



野焼きは法律により原則禁止です

野焼きを行うと大気汚染の原因になるだけでなく、有害物質の発生により健康への影響が心配されます。農林業を営むためなどやむを得ず行う場合であっても苦情があれば指導の対象となります。ごみは区分に従い適正に処分してください。たき火程度なら良いと考えずに、人の迷惑を考えて野焼きは止めましょう。

☎環境課(TEL)22-8168 / FAX27-0518

感震ブレーカー設置事業費補助金 申請受付中

【対象者】現在住んでいる住宅に感震ブレーカーを設置する市内世帯
※交付は1つの世帯に対し1回限り。住宅新築時の設置は補助対象外。

【補助対象】①②の購入・設置費用
①分電盤タイプ

※一般社団法人日本配線システム工業会の感震機能付住宅用分電盤(JWDS0007付2)の規定に定める構造および機能があるもの

②コンセントおよび簡易タイプ

※一般財団法人日本消防設備安全センターによる消防防災製品等推奨証の交付を受けているもの

【補助率】10分の10

【補助上限額】①6万円、②2万円

【申請方法】防災安全課(本庁舎4階)に申請書持参または電子申請
※必ず購入前に申請してください。

【申請期限】令和9年3月20日(土)
※予算上限に達した場合、期限前でも補助事業を終了します。申請前に市ホームページ・電話などでご確認ください。



☎防災安全課(TEL)22-8162 / FAX22-1087

お知らせ



安全登山のすすめ

登山を楽しむため、次のことを守りましょう。

- ・入念な登山計画を立てましょう
入山時に考えられるリスク回避の対策を事前に立てましょう。
- ・水分をたくさんとりましょう
荷物を軽くするために飲み物を減らすことは絶対にやめてください。
- ・登山地図アプリを活用しましょう
道に迷わないよう、アプリと紙の登山地図との併用がお勧めです。

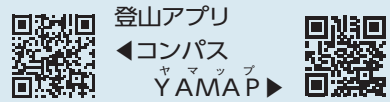

- ・登山届を提出しましょう
紙のほか、とっとり電子申請サービス、登山地図アプリからの提出が便利です。詳しくは、県ホームページをご覧ください。



市税は納付期限内に納付しましょう

☎税務課(TEL)22-8113 / FAX27-0518

令和8年度の市税の納期期限と口座振替日は次のとおりです。

税目	期別	口座振替日	納付期限
軽自動車税	全期	5月28日(木)	6月1日(月)
固定資産税	1期	5月28日(木)	6月1日(月)
	2期	7月28日(火)	7月31日(金)
	3期	12月28日(月)	12月28日(月)
	4期	令和9年3月1日(月)	令和9年3月1日(月)
市民税・県民税・森林環境税(普通徴収)	1期	6月29日(月)	6月30日(火)
	2期	8月28日(金)	8月31日(月)
	3期	10月28日(水)	11月2日(月)
	4期	令和9年1月28日(木)	令和9年2月1日(月)

※納付書は1年間分を、納税通知書と一緒に郵送します。紛失しないようご注意ください。

パソコンやスマホアプリなどで納付すると、領収書と車検に必要な「納税証明書」が発行されません。納付後すぐに車検を受けたい場合は、コンビニまたは金融機関窓口で納付してください。

口座振替が利用できる金融機関

(株)山陰合同銀行、(株)鳥取銀行、(株)島根銀行、倉吉信用金庫、鳥取信用金庫、中国労働金庫、鳥取中央農業協同組合、(株)ゆうちょ銀行

※お申し込みは各金融機関窓口で、納付期限の2か月前までに行ってください。

※(株)山陰合同銀行と(株)鳥取銀行はWebでの口座振替登録が可能です(納付期限の1か月前まで)。詳しくは、市ホームページをご覧ください。



倉吉文化財さんぽ④

国指定史跡

伯耆国府跡 国庁跡 法華寺畑遺跡 不入岡遺跡

国庁跡は奈良から平安時代にかけて伯耆国を治めた役所跡です。法華寺畑遺跡は8世紀中頃に造られ、当初は役所として使用され、後に国分尼寺に転用されたと推定されています。不入岡遺跡は奈良から平安時代に存続し、国庁の前身施設が、後に国府に関連する倉庫群に転換されたと考えられます。



法華寺畑遺跡

所 国府・国分寺・不入岡

文化財課(TEL 22-4419 / FAX 22-2303)

障がいのある人は軽自動車税が減免されます

減免を希望する人は税務課にご連絡ください。

【申請に必要なもの】

- ①身体障害者手帳など(障がいの範囲に制限あり)
- ②軽自動車税納税通知書
- ③運転免許証またはマイナ免許証
- ④マイナンバーの分かる書類(納税義務者のマイナンバーカードまたは通知カードなど)
- ⑤運行計画書(常時介護者のみ)

※常時介護者とは、障がいのある人とは別世帯だが日常的に介護している人

【申請場所】税務課(第2庁舎2階)、関金支所

【申請期限】6月1日(月)

※口座振替利用者は5月19日(火)までの提出にご協力ください。

【手続き上の注意】

※障がいのある運転者で、令和7年度に減免決定を受けた人は、手続き不要です。(申請内容に変更がある人や手帳を再発行した人は、再申請が必要)

※障がいのある運転者以外は、毎年申請が必要です。

※減免を受けられる車両は、障がいのある人1人につき1台限りです。

税務課(TEL 22-8115 / FAX 27-0518)

5月12日は「民生委員・児童委員の日 活動強化週間」です

民生委員・児童委員は厚生労働大臣に委嘱され、住民の立場に立った相談・支援活動を積極的に行い、地域福祉・社会福祉の向上に努めています。

5月12日(火)からの1週間は「支えあう 住みよい社会 地域から」をスローガンに、活動の理解促進と充実を図っています。

生活する際の困りごとは、ひとりで悩まず、お住まいの地区担当の民生委員・児童委員にご相談ください。

福祉課(TEL 22-8118 / FAX 22-7020)

【活動内容】

住民の立場に立った活動

- ・生活に困っている人、ひとり暮らし高齢者などの生活相談、見守り活動
- ・ひとり暮らし高齢者などへの配食サービス
- ・奉仕活動
- ・学校や保育園などへの訪問、調査
- ・高齢者や障がい者などの実態調査
- ・児童に関する調査

そのほかの活動

- ・市内危険箇所パトロール
- ・非行防止パトロール
- ・子ども会事業などへの協力
- ・あいさつ運動の推進
- ・地域内行事への協力
- ・児童相談所など関係機関との連携
- ・各種福祉団体などとの交流 など

日常生活用具・補装具の購入費などを助成します

福祉課(TEL 22-8118 / FAX 22-7020)、関金支所(TEL 45-2111 / FAX 45-3964)

身体に障がいのある人や難病の人の日常生活を円滑にするため、日常生活用具・補装具の購入費を助成しています。助成を受けるには申請が必要です。申請方法など、詳しくは福祉課へお尋ねください。

【対象者】障害者手帳または療育手帳を持つ人、難病患者

※介護保険加入者は、介護保険制度が優先されます。

【助成対象となる物品例】

日常生活用具 (日常生活をより円滑に行うための用具)	補装具 (身体障がいを補うための装具)
たん吸引機、ネブライザー (薬液吸入器)、ストーマ用装具、置き型の手すりやスロープの取り付け、住宅改造を伴う手すりやスロープの取り付けなど	車いす、電動車いす、歩行器、歩行用補装具、白杖 (はくじょう)、補聴器など

【注意事項】

- ・申請前に購入したものや支払い済みのものは対象となりません。必ず購入前に申請をしてください。
- ・購入希望品目によって障がいの種類や程度、助成金額などの要件が定められています。
- ・助成には限度額があります。所得のある人は、限度額または対象経費の1割を自己負担していただきます。
- ・補装具については、生活状況や使用場面を伺い、判定会を行った上で助成の可否を決定しますので、物品が手元に届くまで日にちがかかります。

補装具助成の詳細はこちら▶



日常生活用具・福祉用具助成の詳細はこちら▶



マイナンバーカードの出張申請を行います

マイナンバーカードの作成を希望する人の自宅や施設を訪問し、申請を受け付けます。訪問日時のご相談に応じますので、まずは市民課にお電話ください。

【対象者】入院などで申請できなかった、市民課に行けないなどでマイナンバーカードを作成していない人。1人でもお伺いします。

【訪問可能日】土日祝日を除く午前10時～午後4時半

☎市民課マイナンバー係(☎27-0007/☎24-6711)

募集・講座

いきいき長寿社会推進協議会委員を募集します

倉吉市高齢者福祉計画・介護保険事業計画を見直すにあたり、市民の皆さんのご意見を積極的に取り入れるため、公募委員を募集します。

【応募資格】市内に在住している介護保険の被保険者(満40歳以上)

【任期】委嘱の日～令和11年3月31日

【募集人数】2人以内

【報酬】規定の額を支給

【開催回数】年3回程度(原則平日昼間開催)

【応募期間】5月1日(金)～22日(金)午後5時15分(必着)

【応募方法】応募用紙は市ホームページまたは長寿社会課(第2庁舎2階)から入手しご応募ください。



☎☎長寿社会課(☎22-7851/☎27-0032)

たてのひろし絵本原画展開幕

☎倉吉博物館(☎22-4409/☎22-4415)

4月11日(土)、絵本作家・たてのひろしさんの絵本原画展が倉吉博物館で開催し、開幕式とギャラリートークが行われました。ご本人によるギャラリートークでは、自作した観察装置を前に糞虫ふんちゅうの生態を紹介するなど、徹底した生態調査に基づいた創作過程を笑いを変えながら語りました。鳥取市から訪れた畑中菖太はたなかしょうたさん(小学6年生)は、「糞虫の話とか驚くことがたくさんある」と熱心に聞き入っていました。原画展は5月31日(日)まで開催。



倉吉市に新たにサテライトオフィス2社進出

4月13日(月)、新たにサテライトオフィスを市内に開設する県外企業2社と協定を締結しました。進出するのは、企業誘致プロモーションを行う「株式会社日本の端から日本を元気に」(写真左)と、デザイン会社「株式会社ブリューナク」(写真右)で、第3、第4号目の進出となります。市内にあまりなかったITやデザインなどのクリエイティブ企業の進出で、若者や女性の働く場の創出が期待されます。☎しごと定住促進課(☎22-8129/☎22-8136)



「倉吉市人材銀行」をご活用ください!

あなたの“学びたい”を応援します

「倉吉市人材銀行」は、子ども会・保護者会・PTA活動・自治公民館などが行う研修会などの諸活動に講師を派遣する制度です。

学習の経験と積み重ねにより、専門知識や技術を習得された人を講師として登録をしています。みなさんの学びの場でぜひご活用ください。

【利用例】音楽療法、ストレッチ、ニュースポーツ、草木染め、紙工作、和布細工、ヨガ、筆文字など
※詳しくは、各地区コミュニティセンター、小中学校、保育園、児童館などに配布しているてびき、または市ホームページをご覧ください。

☎社会教育課(☎22-8167/☎22-8180)



5月31日まで春の農作業安全運動期間です

春の農繁期は事故の発生率が高く、昨年度も死亡事故が発生しています。安全に農作業できるよう、家族や地域で声をかけ合いましょう。

春の重点注意事項

- ①トラクター使用時は、「ヘルメット・シートベルト着用」や「安全キャブ・フレーム利用」を徹底
- ②乗用機械の発進時は「走行レバーの進行方向」を、後退時は「後方や足下の状況」を徹底確認
- ③危険箇所をマーキングし、作業の注意点を確認
- ④農業機械で公道走行する際は、必要な灯火器などを設置
- ⑤日頃から体調管理に留意し、体調が悪い時は無理せず休養

☎農林課(☎22-8157/☎22-8136)

日 日時 所 場所 料 料金 持 持ち物 申 申込先

市営・県営住宅入居者募集

申 鳥取県住宅供給公社中部事務所
(TEL) 26-8501 / (FAX) 26-8503

【募集期間】6月1日(月)～5日(金) / 【抽選日】6月18日(木)
 【抽選会場】倉吉体育文化会館 教養室1 / 【入居可能日】7月16日(木)
 ※落選した場合、抽選会場にて1回に限り空き住宅に再応募できます。
 ※住戸は経年劣化や消耗があることを前提にご応募ください。
 ※住棟、住戸単位での修繕を計画的に行っています。工事の際はご協力ください。

	住宅名	部屋番号	間取り	家賃	優先入居など
市営	鴨川町住宅 ※エレベーター付き	106号	1階/3DK	24,800～48,700円	高齢者世帯優先
		107号	1階/3DK	24,900～48,900円	
		110号	1階/2DK	20,300～39,900円	身体障がい者世帯 限定(車いす対応)
	八幡町住宅	234号	3階/2DK	16,800～33,100円	
		239号	3階/3DK	21,100～41,400円	
	上余戸住宅	316号	3階/3DK	26,600～52,300円	
	大坪住宅 (関金町関金宿) ※エレベーター付き	101号	1階/3DK	26,700～52,400円	
		302号	3階/2DK	22,500～44,100円	
		401号	4階/3DK	26,700～52,400円	
		408号	4階/2DK	22,600～44,500円	
	高城第三団地	9号	2階建/3DK	24,300～47,800円	
県営	東和田団地	17号	2階建/3DK	20,000～39,400円	入居終了期限:令和 16年3月

【入居基準など】各種控除後の世帯所得が月額158,000円以下 / 高齢者・障がい者・子育て世帯は月額214,000円以下(証明書など必要) / 単身世帯(60歳以上、障がい者などの要件あり)は2DK以下のみ応募可能 / エレベーター付き住宅では、エレベーターの電気料金を入居者全員で負担

伯耆しあわせの郷 受講生募集

カフェ風ご飯で Lunch !
「アジと新玉ねぎのレモンマリネ他」

日時 5月16日(土)
午前10時～午後1時
定員 24人

韓国料理を作ろう!
「タッカンマリ(韓国水炊き)他」

日時 5月17日(日)
午前10時～午後1時
定員 30人

料 各700円 ※材料費別

※5月1日(金)受付開始。先着順

申 伯耆しあわせの郷 (TEL) 26-5581 / (FAX) 26-5633

倉吉市文化活動センター 生徒募集

小笠原流煎茶(せんちゃ)教室

内容 おいしいお茶が淹(い)られるようになり、ほっとする小さな幸せを感じる日々を送りたいものですね。和の心を伝える指導者も目指せます。

開講日 第2・4火曜
午前10時～正午

受講料 月額2,000円
※お菓子ほか1回200円

講師 森 翠美(もり すいび)さん

箏(こと)教室

内容 日本の伝統音楽「箏」を、グループレッスンで楽しくお伝えします。アニメの曲などポップス音楽も練習します。お気軽にご参加ください。

開講日 第1・3土曜
午後4時半～6時半

受講料 月額2,500円

講師 小泉和子(こいずみかずこ)さん

所 倉吉市文化活動センター

申 倉吉市文化活動センター (TEL) / (FAX) 23-6095

スマホセミナーの参加者を募集します

「スマホを使ってみよう」「LINE」はどうやって使うの?」「生成AIを使ってみよう」など、スマホに興味がある人は、ぜひご参加ください。スマホのプロ「スマホアドバイザー®」が、スマホと一緒に操作しながら教える人気講座です。

※貸出機を準備しますので、スマホを持っていない人も参加できます。

詳しくは、市ホームページをご覧ください。▶

日 5月20日(水)
※①②両方参加も可能です。

①	午前10時～11時半	LINEを使ってみよう(友だち追加、メッセージ送信など)
②	午後1時～2時半	初めての生成AI(新しい検索体験、生成AIの身近な活用)

所 倉吉交流プラザ 第1研修室 / 【定員】各20人(先着順)

【申込方法】電話またはとっとり電子申請サービス 電子申請▶

【申込締切】5月15日(金)

申 情報政策課 (TEL) 22-8150 / (FAX) 23-6127



～有料広告募集中～

	大きさ(縦×横)	掲載料(1回)
1号	5cm×18cm	30,000円
2号	5cm×9cm	15,000円
3号	5cm×6cm	10,000円



気軽に相談を

- **中部地区「アツギ」相談会**
 日 5月12日(火)午前10時～午後3時
 所 倉吉商工会議所
 【内容】後継者不在の事業承継相談
 問 鳥取県事業承継・引継ぎ支援センター
 (☎0857-20-0072) ※要予約
- **遺言・公証休日相談** ※要予約
 日 5月17日(日)午前9時～正午
 所 倉吉公証役場(倉吉合同事務所1階)
 【内容】遺言、任意後見、離婚など
 問 倉吉公証役場(☎22-0437)
- **行政相談所**
 【倉吉会場】第2庁舎会議室301
 日 5月18日(月)午後1時～3時
 【関金会場】高齢者生活福祉センター
 日 5月29日(金)午後1時～3時
 問 鳥取行政監視行政相談センター(☎0857-24-5541/☎0857-24-5942)
- **くらしよ農業に関する相談会**
 日 5月20日(水)午前9時～正午
 所 市役所第2庁舎 会議室303
 問 農業委員会事務局(☎22-8171)、
 農林課(☎22-8157)
- **多重債務・法律相談会** ※要予約
 日 5月22日(金)午後1時半～3時
 所 倉吉交流プラザ 第1・3研修室
 問 中部消費生活センター(☎22-3000)
- **司法書士無料法律相談会**
 日 5月26日(火)午後4時～6時
 所 エースパック未来中心 セミナールーム6
 問 鳥取県司法書士会(☎0857-24-7024) ※要予約
- **空き家・空地・不動産こまりと無料相談会**
 日 6月4日(木)午後1時～4時
 所 エースパック未来中心 セミナールーム1
 問 (公社)鳥取県宅地建物取引業協会中部支部(☎23-2004/☎22-1102)
- **見えない・見えにくい悩み相談**
 日 平日午前9時～午後5時
 所 パープルビル4階(山根)
 問 鳥取県視覚障がい者中部支援センター(☎27-1654/☎27-1885)
- **市民生活相談窓口**(第2庁舎3階)
 問 地域づくり支援課(☎22-2717)

音声訳ボランティア養成講習会 受講者募集

視覚障がい者が利用する録音図書の製作などに従事するボランティアを養成する講習会です。関心のある人はお気軽にお問い合わせください。

日 6月～11月のおおむね毎週木曜日午前10時～正午(全18回)

所 倉吉交流プラザ

【対象】基本的なパソコン操作ができ、講習終了後継続して活動ができる70歳以下の人。未経験者も受講できます。

【定員】10人/料 無料 ※テキスト代(1,320円)は実費負担

【申込方法】受講申込書を鳥取県ライトハウス点字図書館に提出

※申込書は点字図書館ホームページまたは福祉課(第2庁舎1階)にあります。

【申込期限】5月18日(月)

申 問 鳥取県ライトハウス点字図書館(☎0859-22-7655/☎0859-22-7688)



鳥取労働局 受講生募集

問 ハローワーク倉吉(☎23-8609)

コース(定員)	訓練期間	訓練場所	申込期限
①仕事につながるパソコン簿記科(14人)	5月22日(金)～9月18日(金)	中央高等学園専修学校(北栄町)	5月8日(金) 正午
②介護労働講習(34人)	6月16日(火)～11月25日(水)	県立福祉人材研修センター(鳥取市)	5月15日(金)
③ビジネススキルも学べる! エクセル・ワード・パワポ基礎科(14人)	6月25日(木)～10月23日(金)	株式会社ナレッジサポート湖山校(鳥取市)	6月11日(木) 正午

【対象者】求職者 ※②は雇用保険受給資格者

料 無料 ※別途テキスト代など必要

申 ハローワーク倉吉(☎23-8609)

※詳しくは、鳥取労働局ホームページをご覧ください。



ポリテクセンター鳥取 入所生募集

問 ポリテクセンター鳥取(☎0857-52-8802)

コース(定員)	訓練期間	申込期間
ものづくりCAD・CAM科(15人)、電気設備技術科(15人)	7月1日(水)～12月24日(木)	5月14日(木)～6月15日(月)
【ビジネススキル講習付】ものづくり溶接科(12人)、住宅リフォーム技術科(15人)	8月4日(火)～令和9年2月26日(金)	6月15日(月)～7月21日(火)

所 ポリテクセンター鳥取(鳥取市)/【対象者】求職者

料 無料 ※別途テキスト代など必要

申 ハローワーク倉吉(☎23-8609)



ポリテクセンター米子 入所生募集

問 ポリテクセンター米子(☎0859-27-5115)

コース(定員)	訓練期間	申込期間
住宅リフォーム技術科(15人)、電気設備施工科(10人)	7月1日(水)～12月24日(木)	5月12日(火)～6月8日(月)

所 ポリテクセンター米子(米子市)/【対象者】求職者

料 無料 ※別途テキスト代など必要

申 ハローワーク倉吉(☎23-8609)



まちのイベント

日 日時 所 場所 料 料金 持 持ち物 申 申込先

中部地区少年少女のつどい

東郷池でドラゴンカヌー体験や仲間づくりレクリエーションを行います。

日 6月7日(日) 午前9時半～午後1時

所 東郷湖羽合臨海公園 ハワイ夢広場、東郷池

【対象】 県中部市町の小学4～6年生

【定員】 80人 / 料 200円

【申込期限】 5月20日(水)

※申込方法など詳しくは、小学校を通じて配布するチラシをご覧ください。

申 社会教育課 (TEL 22-8167 / FAX 22-8180)



ふれあいはあとまつり

日 6月6日(土) 午前10時半～午後3時半

所 医療福祉センター倉吉病院周辺

【内容】 ステージイベント、屋台、バザーなど

問 ふれあいはあとまつり実行委員会事務局 (TEL 26-3864) 公式インスタグラム▶



みどりの観察会

草木など身近にあるみどりの観察を通して、家族・友人・地域の人・地域の自然とふれあい、楽しいひとときを過ごしませんか。



日 6月14日(日) 午前9時～正午

※午前8時半受付開始。小雨決行

所 打吹山周辺 / 【集合場所】 市営相撲場

【講師】 大西忠光さん / 持 雨具、飲み物

【定員】 20人 ※小学生以下は保護者同伴

【申込期間】 5月1日(金)～29日(金)

申 地域づくり支援課 (TEL 22-8159 / FAX 22-8230)

EVENT INFORMATION まちのイベント

コミュニティプラザ百花堂 展覧会・展示会

開催日	催事内容
5月13日(水)～24日(日)	鳥取県立美術館応援百花堂3店合同企画「私の遙かな町へ展」
5月27日(水)～6月1日(月)	写友つちのご写真展

問 コミュニティプラザ百花堂 (TEL 22-6811)

リフレギャラリー 展示情報

開催日	催事内容
5月15日(金)～30日(土)	倉吉和紙ちぎり絵サークル作品展

問 倉吉市文化活動センター (TEL / FAX 23-6095)

保護猫譲渡会

日 5月24日(日)、6月7日(日)
午後2時～4時

所 倉吉福祉センター(福吉町)

※猫は必要な医療措置済みです。

問 (一社) 猫じゃらし(福本 TEL 090-8715-5919)



みのりCafe 「みのり保育園と交流・折り鶴」

日 5月26日(火) 午後1時半～3時

所 福祉の里ふれあい会館 大会議室(福守町)

問 (福) みのり福祉会 地域福祉支援室 (TEL 29-5800)

第12回ボルダークース日本選手権大会2026

全国から若手選手が集い、ユース日本代表を決める重要な大会です。19歳以下の若手有名選手をはじめ、県内の選手も多数参加します。倉吉で開催される熱い戦いを、ぜひこの機会にご覧ください。

日 6月6日(土)、7日(日)

午前9時～午後5時頃

※時間は目安です。詳しくはホームページをご覧ください。

所 県立倉吉体育文化会館

問 観光交流課 (TEL 22-8152 / FAX 22-8136)

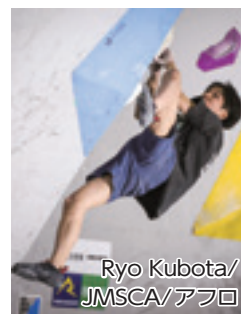

Ryo Kubota / JMSCA / アフロ



「市報くらよし」が
スマホで読めます

詳しくは、市ホームページをご覧ください。



市公式
LINE



アプリ
マチイロ



広告募集中心!!
倉吉市企画課
TEL 22-8161 / FAX 22-8144



日 日時 所 場所 料 料金 持 持ち物 申 申込先

Healthcare
健康づくり 健康推進課
(TEL)27-0030 / (FAX)27-0032

5月31日は世界禁煙デーです

喫煙は、がんをはじめ、脳卒中や虚血性心疾患などの循環器疾患、慢性閉塞性肺疾患(COPD)や結核などの呼吸器疾患、2型糖尿病、歯周病など、多くの病気と関係しており、禁煙することで大幅に予防することができます。また、たばこの煙には、発がん性物質などの有害物質を多く含んでいるため、喫煙者だけでなく、家族や周囲の人にも健康被害をもたらします。自分のために、周りの人のために禁煙を考えてみませんか。

禁煙指導を希望する人、禁煙に取り組んでみたい人は、禁煙指導医などにご相談ください。

禁煙指導医は鳥取県医師会のホームページで探すことができます。



歯と口の健康週間フェア

日 6月7日(日)午前9時～11時半

所 鳥取県中部歯科医師会 口腔衛生センター

【内容】歯と口についての各種相談・お口の健康チェック・フッ化物歯面塗布・フッ化物洗口体験・なりきり体験(白衣・ユニフォームを着て記念撮影/小学生低学年以下限定)・クイズコーナー

※誰でも参加できます。

※当日は歯みがきをしてからご来場ください。

※フッ化物洗口体験後とフッ化物歯面塗布後30分間は飲食できません。

図画・ポスター・標語作品展示

日 7月14日(火)～26日(日)※21日(火)は休館日

所 エースパック未来中心 アトリウム

☎(一社)鳥取県中部歯科医師会口腔衛生センター(TEL)22-5472 / (FAX)22-5450

Examination
検診・健診 健康推進課
(TEL)27-0030 / (FAX)27-0032

健康診断のご案内

【受診方法】受診方法は個別・集団健診の2種類です。

個別健診	協力医療機関へ電話・予約
集団健診	健康推進課へ電話かホームページで予約



持 受診券、マイナ保険証など、自己負担金

【実施期間】令和9年2月27日(土)まで

集団健診の日程

とき	受付時間	ところ
5月22日(金) 6月2日(火)	午前8時半 ～10時	中部健康管理センター (米田町2丁目)
5月25日(月)	午前9時 ～10時	灘手コミュニティセンター (尾原)

【健診内容】

特定健診・長寿健診・一般健診・肝炎ウイルス検診・がん検診(胃・肺・大腸・前立腺・子宮・乳)・骨粗しょう症検診
※5月25日(月)はがん検診(胃・子宮・乳)・骨粗しょう症検診をしていません。

※85歳以上の人で各種健診を希望する人は、健康推進課にお申し込みください。

※75歳の誕生日以降は長寿健診になります。長寿健診受診券を発行しますので健康推進課にお申し込みください。

※受診方法・健診内容などの詳細は、「倉吉市健康診査・がん検診の手引き」をご覧ください。



歯周病検診のご案内

対象者に無料の歯周病検診を実施します。受診券を送付していますので、この機会にぜひ検診を受けましょう。

【対象者】令和9年3月31日現在で20、30、40、50、60、70歳の人

【検診期間】5月1日(金)～令和9年2月27日(土)

持 無料受診券、マイナ保険証など



骨粗しょう症検診のご案内

骨粗しょう症は、骨の中がスカスカになり骨折しやすくなる病気です。自覚症状がほとんどないまま進むことが多いため、検診による早期発見・治療が大切です。

【対象者】年度内に40、45、50、55、60、65、70歳に達する女性

※対象者には案内通知を送付します。

【予約方法】健康推進課へ電話かホームページで予約

所 中部健康管理センター(米田町2丁目)



ピアノお売り下さい!!

買取査定 無料

信頼は地元で安心のヤマハ正規特約店にご用命ください

YAMAHA
トミヤ楽器店 TEL 0120-50-5103
〒482-0011 愛知県岡崎市101-14

 **Baby&Mother**
母子保健  こども家庭センター
(TEL 27-0031 / FAX 22-8135)

健診	案内	とき	備考
6か月児健診	令和7年11月生	3日(水)、4日(木)	所 伯耆しあわせの郷 【受付】 午後0時50分～1時15分 (3歳児健診は午後0時40分～1時) 持 母子健康手帳、アンケート用紙ほか
1歳6か月児健診	令和6年11月生	18日(木)、19日(金)	
3歳児健診※尿検査あり	令和5年5月生	10日(水)、11日(木)	

内容	とき	ところ	備考
離乳食講習会	6月24日(水) 午後1時半～3時	伯耆しあわせの郷	対象者(令和7年12月・令和8年1月生まれ の保護者)にはご案内します。

※フッ化物歯面塗布(無料)の6月の実施はありません。

※妊娠・出産・子育ての相談はこども家庭センター(Tel 27-0031)へご連絡ください。

相談日時：平日 午前8時半～午後5時15分



Play&Childrearing
子育て総合支援センター

「おひさま」イベント

♪おひさまわくわくランド♪

おたのしみ☆おはなし会

小さなお子さんも親子みんなで楽しめるおはなし会です。ゆ～つたりと楽しい時間を過ごしませんか。皆さんの参加をお待ちしています。



日 5月19日(火) 午前10時半～11時

所 子育て総合支援センター「おひさま」

【対象】 市在住の未就学の子どもと保護者

【申込期限】 5月16日(土)

※人数把握のためにお申し込みをお願いいたします。

申  子育て総合支援センター「おひさま」(TEL / FAX 22-3914)



Prevention&Care

 長寿社会課

介護予防とケア (TEL 22-7851 / FAX 27-0032)

5月の認知症の人と家族の会「家族のつどい」

介護家族・介護体験者が参加して、お互いが抱えている悩みを語り合い、情報交換したり、なんでも話し合える場です。お気軽にご参加ください。

日 5月13日(水) 午後1時半～3時半

所 倉吉交流プラザ2階 第1研修室

献血(全献血)にご協力ください

とき	ところ
5月31日(日) 午前9時半～正午、午後1時半～3時	エースバック未来 中心 アトリウム 西側

※詳しくは、「鳥取県赤十字血液センター」ホームページをご確認ください。

所 鳥取県赤十字血液センター
(TEL 0857-24-8101)



広告募集中!!
(TEL 22-8161 / FAX 22-8144)
倉吉市企画課

300坪以上
遊休地募集
太陽光発電用地に活用します

維持管理・草刈りのお悩み解決!

株式会社 **エナテラス** TEL (0858) **28-1111**
倉吉市清谷町 2-73



63周年
スーパーマーケット
地域の皆様に愛される店舗を目指して

TOHO 東宝ストア

赤碓店	9:30-20:00
ロータリー店	9:00-22:00
西倉吉店	9:00-22:00
由良店	9:00-22:00
米田店	9:30-20:00
河北PLAZA	9:30-22:00

ゴールデンウィーク

端午の節句
母の日
ご準備は当店で!

Ajiso 新あじそ

パール店	9:00-21:00
ハワイ店	9:00-22:00





私の田舎暮らし

地域おこし協力隊

福井 優花

vol.1

日常が豊かな倉吉市

初めまして！昨年12月に農林課の地域おこし協力隊に就任しました福井です。倉吉に移住してまず驚いたのは、身近な山や川がとても美しいことです。市内各地でこのような景色がみられることが倉吉ならではの魅力だと感じています。休みの日には散歩がてら写真を撮りに行ったりしています。

恵まれた自然環境で、都会よりもハードルが低く、私も移住してから始めてみました。楽しく始めた家庭菜園。農業の経験がなかったので不安な中、何とか育てることができ、季節の変わり目以外は野菜を買わなくても良いくらいになりました。マイブームは、畑で採れた白菜の花のつぼみを食べることです。今まで食べた中で一番柔らかくておいしいと感じています。苦さがほとんどなく、程よい甘さと味わい深さが特徴です。葉っぱをうまくまとめることができなかつたといった、失敗したと思われるものからおいしいつぼみを収穫でき、予期しない恵みがあるのも家庭菜園の面白さだと思います。



倉吉の魅力を発信中！
地域おこし協力隊の仕事では、農林課のインスタグラムとnoteを立ち上げ、農産物を中心とした倉吉の魅力を発信しています。農家さんが丁寧に育てている姿を取材させてもらい、おいしいだけでは表現しきれない農産物の奥深さに感動しています。いつもご覧になってくださっている皆さんありがとうございます。初めての方もぜひ二次元バーコードからご覧下さい！

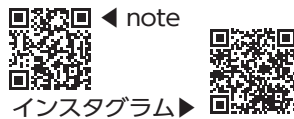

※私の遙かな町へ展はコミコミニエプザ倉吉百花堂にて、5月13日(水)から24日(日)まで開催します。

鳥取看護大学 鳥取短期大学

入学式を挙行了しました

4月2日(木)、エースパルク未来中心大ホールにて、鳥取看護大学、鳥取短期大学合同の入学式を挙行了しました。

式では、新入生を代表して、鳥取看護大学の岡本姫音さん(看護学部看護学科)が「地域を胸に、努力し続けることを誓います」、鳥取短期大学の宇那手みことさん(地域コミュニケーション学科)が「幅広い知識を身につけるだけでなく、多様な地域交流を通して人と人とを繋ぐコミュニケーション能力を磨き、多文化共生実現のため日々精進します」と新入生宣誓を行いました。



入学式の様子



新入生宣誓の様子

今日の鳥取看護大学まちの保健室

【日時】5月20日(水)午後1時半～3時半(受付：午後1時15分から)
【場所】鳥取看護大学 ※予約制。希望者は、電話でお申し込みください。
【内容】身長・体重・体脂肪・血圧・骨密度の測定、ミニ講話「知っておきたいタバコの今」

☎グローバルセンター(☎27-0107)

Library 市立図書館
 市立図書館(☎47-1183 / ☎47-1180)
 せきがね図書館(☎45-2523 / ☎45-2521)

【今月のオススメ本】

ChatGPTはどのように動いているのか?

なかにしたかみみ しょうえいしや
 中西崇文 / 著 翔泳社

スマートフォンにも搭載され、身近になりつつある生成AI。その魔法のような動きの裏にあるシンプルな原理をわかりやすく解説。生成AIの仕組みを理解して、賢く使えるようになる1冊です。



【イベントのお知らせ】※参加費無料

就農相談会 ※事前申込優先

☎5月17日(日)午前10時～午後3時
 所 倉吉交流プラザ2階 第3研修室
【内容】新たに農業を始めてみようと考えている人を対象に就農までのアドバイスを行います。

申 ☎鳥取県農業経営・就農支援センター(☎0857-26-7262)

元気!はつらつ!音読教室 ※要申込

声を出して読むことにより、脳の活性化、認知症予防などに期待できるといわれています。さまざまなジャンルの本をご用意しますので一緒に音読してみませんか。

☎5月21日(木)午前10時半～11時半
 所 倉吉交流プラザ2階 第1研修室
 申 ☎市立図書館(☎47-1183 / ☎47-1180)

雑誌のリサイクル市 ※申込不要

保存期間が過ぎた雑誌とリサイクル本を配布します。持ち帰り用の袋をご持参ください。

☎6月6日(土)午後2時～2時半
 所 関金総合文化センター2階 大会議室
 ☎せきがね図書館(☎45-2523 / ☎45-2521)

5月の無料相談会 ※要申込

働き始めるための出張相談会	9日(土) 14:00～15:00
こころの相談	12日(火) 14:00～16:00
知財・ビジネス共同相談会	13日(水) 13:00～16:00
起業・経営なんでも相談会	24日(日) 13:00～17:00

5月の開館日カレンダー

	日	月	火	水	木	金	土
■休館日						1	2
○英語でおはなしかい(11:00～) 倉	3	4	5	6	7	8	9
○おはなしかい(11:00～) 倉	10	11	12	13	14	15	16
◇あかちゃんのおはなしかい(10:30) 倉	17	18	19	20	21	22	23
△あかちゃんのおはなしかい(10:30) 関	24	25	26	27	28	29	30
□おはなしかい(10:30～) 関	24	25	26	27	28	29	30
□むかし話をきく会(11:00～) 倉	24	25	26	27	28	29	30
▽音読教室(10:30～) 倉	31						

Museum 倉吉博物館
 ☎(☎22-4409 / ☎22-4415)

【開催中!】たてのひろし絵本原画展 イベントのご案内

「絵本専門士・うっちー先生のおはなしかい」

県内で絵本の専門家として活動中の内田大樹さんによる読み聞かせなどで、たての作品の世界を楽しめます。

☎5月3日(日・祝)午前10時、11時(各30分)
 所 倉吉博物館 ピロティ / 料 無料 ※申込不要

記念講演会

「絵本に何ができるのかー10年をふりかえってー」

絵本作家・たてのひろしさんが、なぜ絵本を作るのか、絵本に込めた思いをお話しします。私たちを取りまく環境の変化や、昆虫たちの世界に起きていることなどぜひお聞きください。

☎5月10日(日・祝)午後1時～3時

所 倉吉交流プラザ 視聴覚ホール

【定員】100人 ※先着順 / 料 無料

【申込方法】電子申請または電話



自然ウォッチング③「滝の花々を見よう」 ※要申込

湯梨浜町北福の今滝は落差44メートル、三方を安山岩質の岩でかこまれ、岩肌に付く多くの植物など植生上も貴重な場所です。ハナイカダ、ムクノキ、ムサシアブミなど40種以上の植物が生育する今滝で、涼を感じながら初夏の植物を観察しましょう。

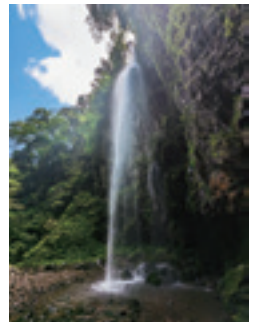

☎6月13日(土)午前9時半～正午ごろ

所 今滝(湯梨浜町)

【集合場所】今滝駐車場

【定員】30人 ※先着順

【申込方法】とっとり電子申請サービス

※5月31日(日)午前9時受付開始



☆博物館無料開放日 -TaDaDaDay☆

倉吉博物館の開館記念日にあたる5月24日(日)は無料で入館できます。ぜひこの機会に博物館へお越しください。

5月の休館日

7日(木)、11日(月)、18日(月)、25日(月)

倉吉 しごと 図鑑と

Job Encyclopedia In Kurayoshi

Vol.38



市内事業所を紹介したパンフレットはこちらからご覧ください。



倉吉市にはたくさんの企業があり、多くの若者が活躍しています。このコーナーでは、そんな企業や若者の活躍を紹介します。
就職を控える生徒や学生の皆さん、ぜひ倉吉市で働き・暮らすという未来を描いてみませんか。

いつか理想の道を 形に残る設計の魅力

おおより
鵬技術コンサルタント株式会社
調査設計部 主任

つむらなおき
津村直輝 さん(26歳)

倉吉市出身・在住 2018年入社



高校生の時に参加した企業説明会で、弊社のブースに目が留まりました。当時、情報処理を学んでいた私にとって専門外の分野でしたが、パソコンで設計図面を作成する姿に「かっこいい！」と感じ、この業界に興味を持ちました。会社について調べる中で、平成28年に発生した鳥取県中部地震で被害を受けた橋や道路の復旧に関わっていたと知り、地域を支える役割に魅力を感じ入社を決めました。

現在は、河川や砂防、急傾斜地対策などの設計業務を担当しています。現場ごとに条件や環境が変わるため、毎回悩みがつきませんが、上司や先輩に相談しながら最終的に形になった現場を見ると、やりがいと達成感を感じます。

会社の支援として、同僚との会食費用を一部補助する制度があり、日頃からコミュニケーション



事務所での設計業務が少しずつ形になっていくところに、この仕事の面白さを感じています。

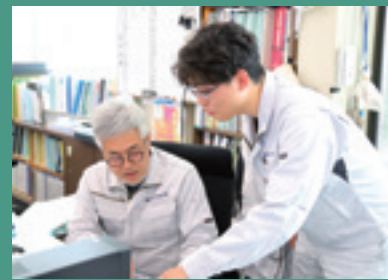

積極的に上司に質問させてもらいます。いつも意見を受け止めてくれる先輩の存在がありがたいです。



あなたの 倉吉での過ごし方は？

休日は、友人と趣味の自転車で県内を西から東へサイクリングしています。あえて目的地は決めず、その時の気分で走ります。最近は一瞬レフカメラにも興味があり、カメラを手に入れたらサイクリングで出会った風景や動物、人の姿などを写真に収めたいと思っています。

終業後に、同僚や先輩と食事に出かけることも楽しみの一つです。仕事の話や何気ない会話を交わす時間が、気分転換にもなり、日々の活力につながっています。



愛車の自転車(左)・職場の懇親会(右)
／津村さん提供

を取れていることが、仕事にも生きていくと感じます。

いつか趣味の自転車で「走りやすい理想の道」を自分の設計で形に残すことを目標に、今後は技術士などの資格取得に積極的に挑戦していきたいです。

取材協力



鵬技術コンサルタント株式会社

倉吉市福庭町2丁目160番地
<https://www.otori-eng.com/>
初任給 185,000円～239,000円
(高卒～大学院卒)
採用実績 (R8)新規1人、中途0人
平均年齢 43歳
勤務時間 8時間/日
平均残業時間 5時間/月
有給平均取得日数 10.5日/年