

令和 8 年 4 月 13 日

倉吉市長

広田 一恭 様

要 望 書

平素より高城地区発展に格別のご高配を賜り、厚くお礼申し上げます。

つきましては、次の箇所の早急なる整備をしていただきたくお願い申し上げます。

高城地区自治公民館協議会

会長 山増 博通



令和8年度 高城地区要望一覧

令和8年4月1日現在

番号	自治公名	県・市	継続・新規	場所	目的
1	高城	県	新規	地区内	白線引き直し
2	高城	市	新規	市道	道路脇の笹竹・倒壊の恐れのある木の処理
3	大立・横手	県	継続	大立～横手地内 県道上大立大栄線	歩道新設
4	東	市	新規	市道	コンクリート崩落防止
5	東	市?	新規	小川	河床草木除去
6	今在家	県	継続	県道上大立大栄線	法面(板橋堤土手)改修
7	今在家	市	継続	市道法面	落石崩壊
8	今在家	市	継続	ため池	災害(豪雨)防止・維持管理
9	今在家	市	継続	生活道路	道路修繕
10	服部	県	継続	国府川榎実口橋下流護岸	護岸嵩上げ
11	服部	県	継続	国府川かげ橋上流下流	河川土砂除去・護岸修繕整備
12	服部	県	継続	国府川油堰周辺	堤防修繕、河川内竹・土砂除去
13	服部	市	継続	市道服部上条線	路肩・崖石垣保護対策または崖盛り土
14	服部	市	新規	市道服部上条線法面・牛王野農面道路法面	立木・竹処理
15	桜	県	継続	国府川河川敷	除草
16	桜	県	新規	墓地前	交通安全
17	横手	県	新規	志村川	竹伐採除去
18	横手	市	新規	志村川・志村川への放水路	放水路補修整備工事
19	福積	県	継続	福積橋	修繕
20	福積	県	継続	志村川	河川改修①(竹林伐採)
21	福積	県	新規	志村川	河川改修②(河道閉塞域排除)
計	1地区7自治公	—	—	—	—

基本事項 表示設定 色分け 絞り込み

選択した農地の詳細情報が表示されます。

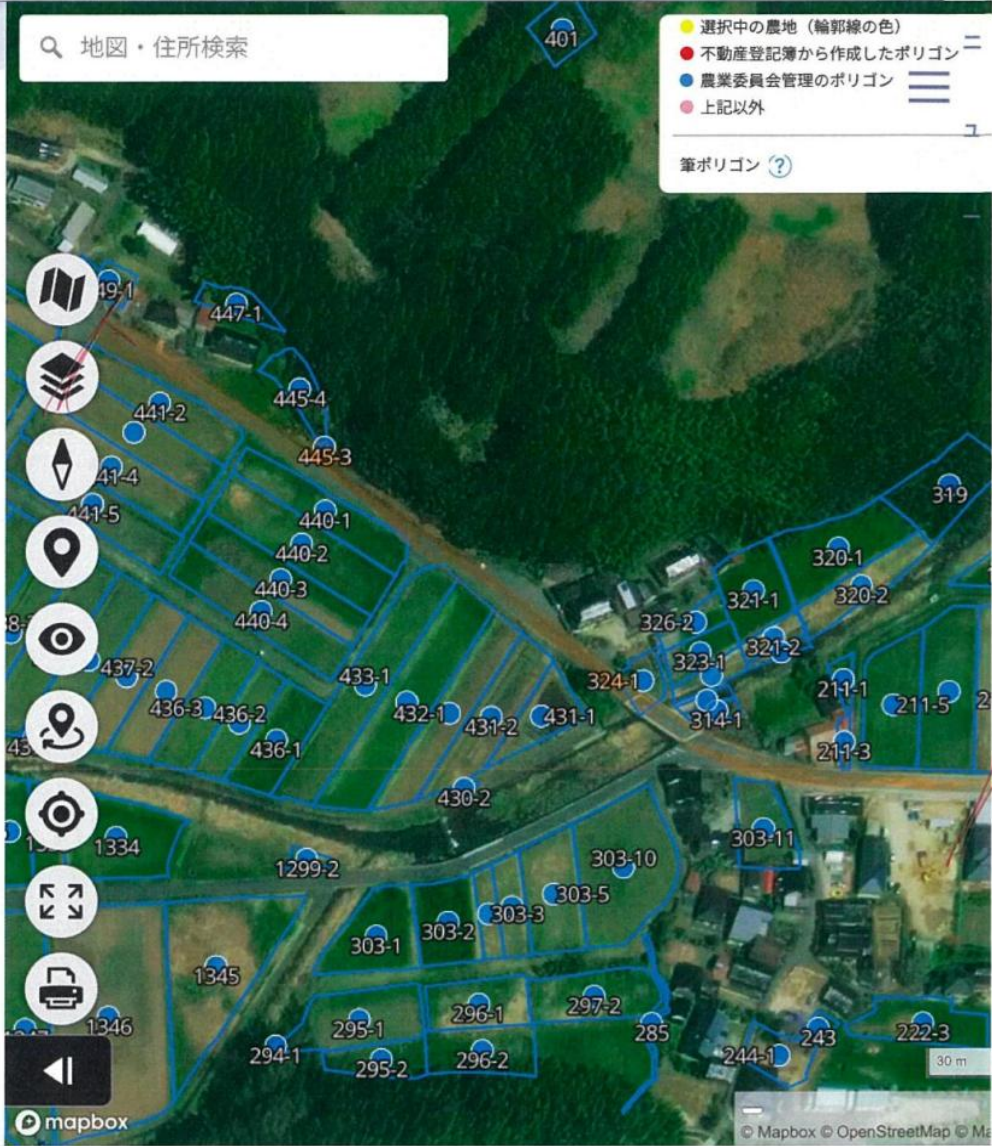

柱・横筋

基本的事項 表示設定 色分け 絞り込み

選択した農地の詳細情報が表示されます。

地図・住所検索

- 選択中の農地 (輪郭線の色)
 - 不動産登記簿から作成したポリゴン
 - 農業委員会管理のポリゴン
 - 上記以外
- 筆ポリゴン (?)

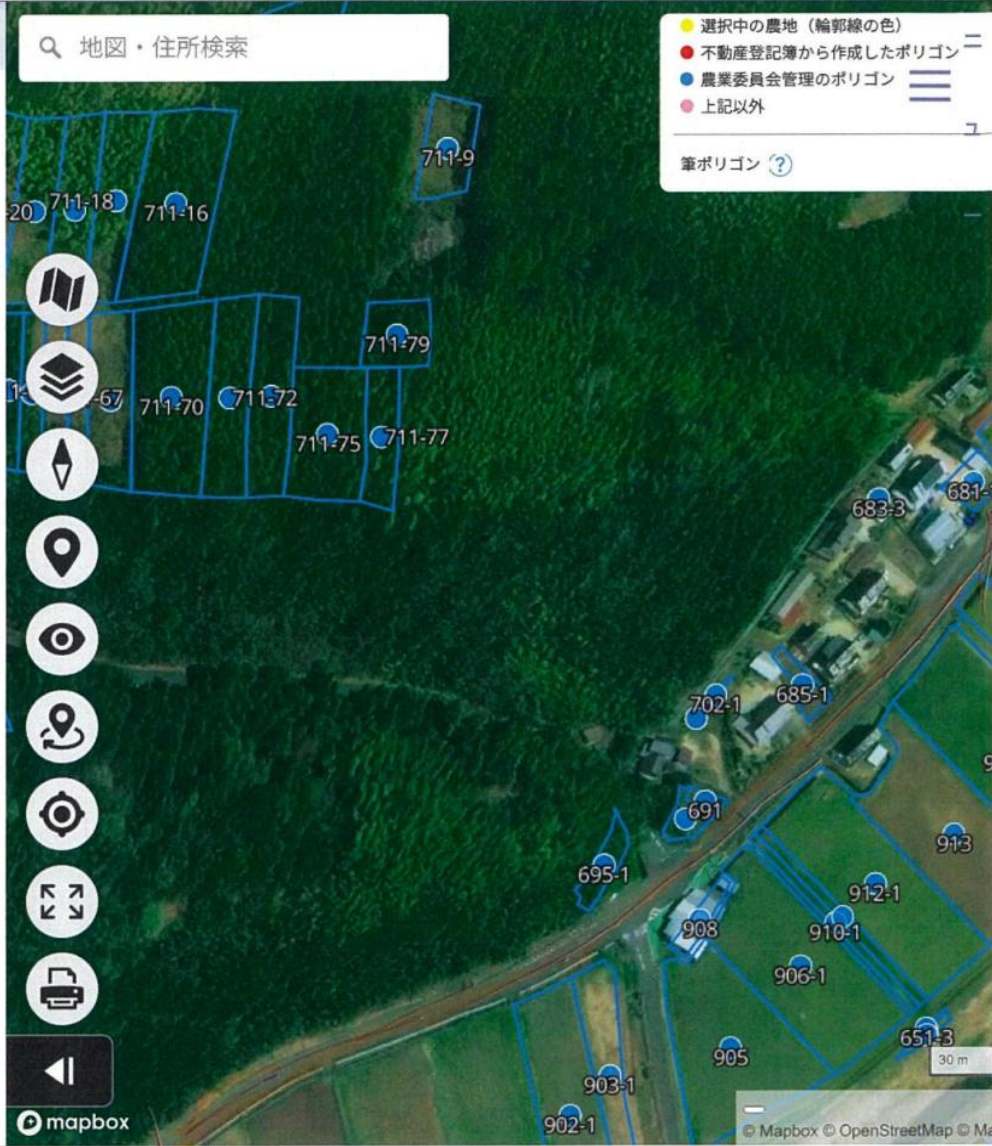

基本的事項 表示設定 色分け 絞り込み

選択した農地の詳細情報が表示されます。

地図・住所検索

- 選択中の農地 (輪郭線の色)
 - 不動産登記簿から作成したポリゴン
 - 農業委員会管理のポリゴン
 - 上記以外
- 筆ポリゴン (?)

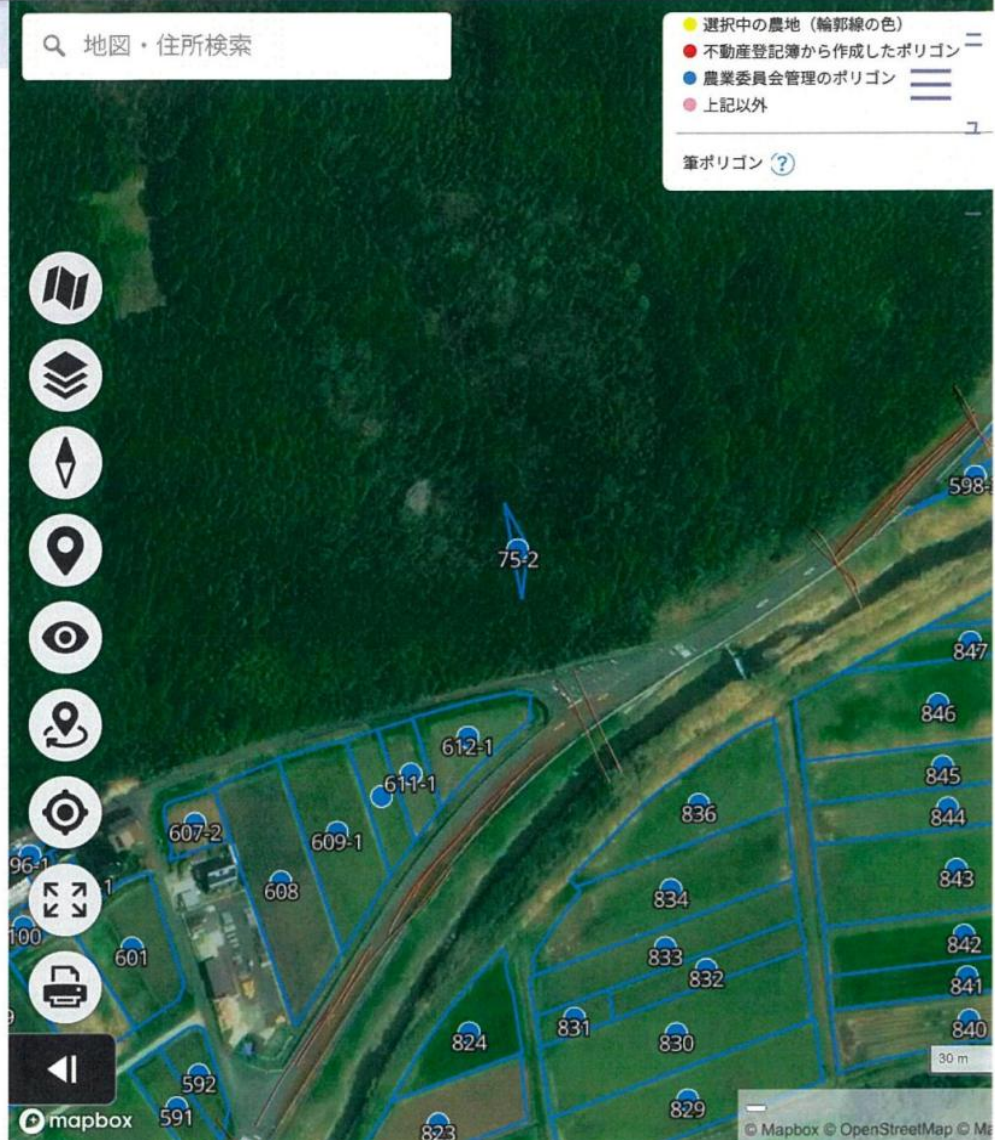

図・福積



基本事項 表示設定 色分け 絞り込み

選択した農地の詳細情報が表示されます。

地図・住所検索

- 選択中の農地 (輪郭線の色)
 - 不動産登記簿から作成したポリゴン
 - 農業委員会管理のポリゴン
 - 上記以外
- 筆ポリゴン (?)

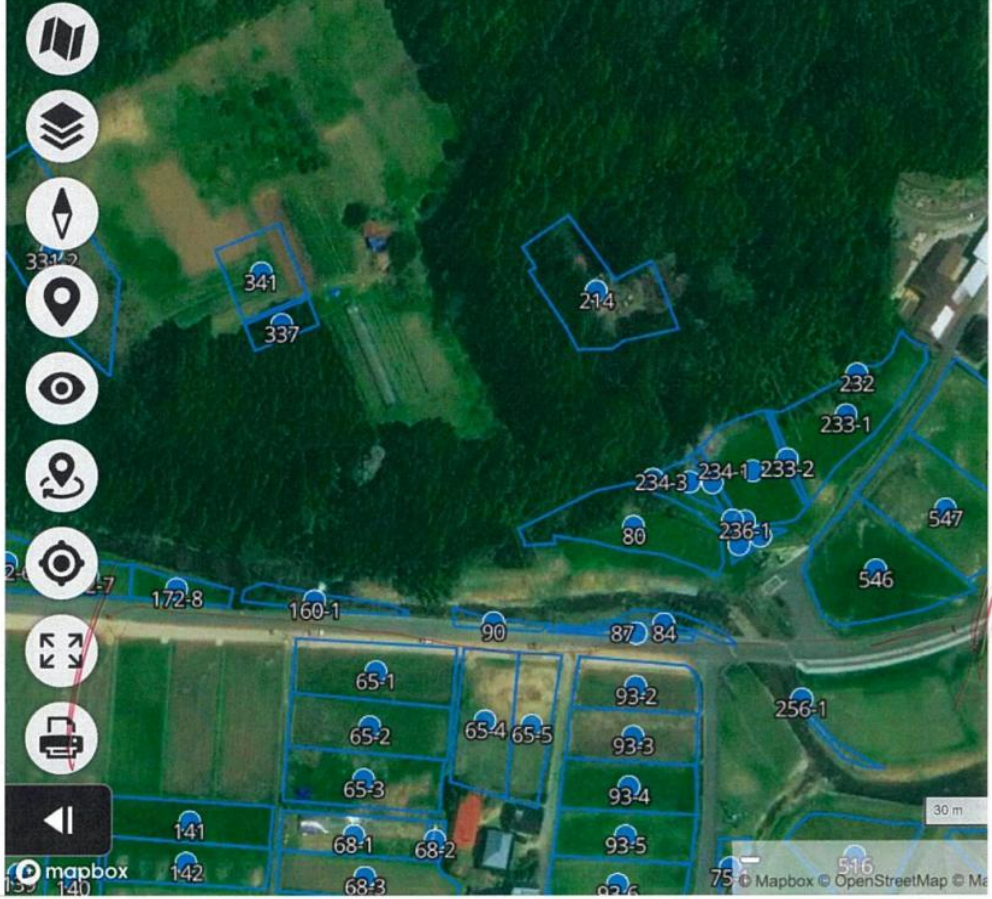

福楼

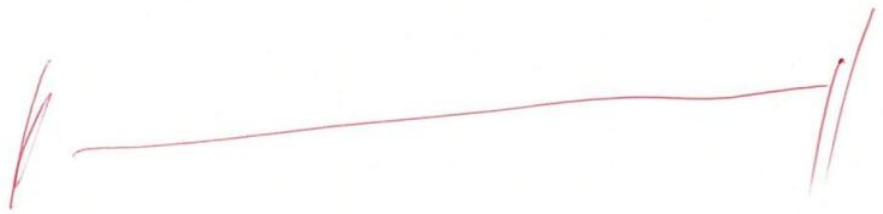

基本的事項 表示設定 色分け 絞り込み

選択した農地の詳細情報が表示されます。

地図・住所検索

- 選択中の農地 (輪郭線の色)
 - 不動産登記簿から作成したポリゴン
 - 農業委員会管理のポリゴン
 - 上記以外
- 筆ポリゴン (?)

衛星写真

空中写真

標準地図



mapbox

Mapbox © OpenStreetMap © Me

上福田

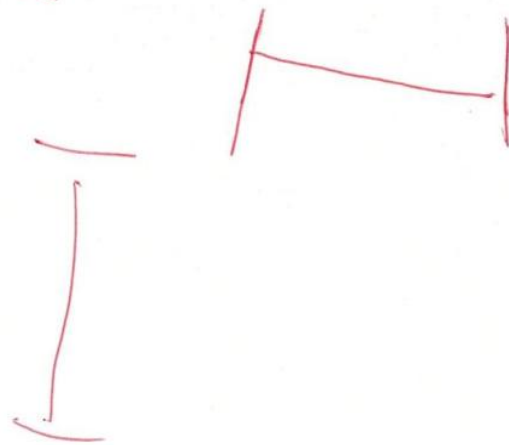

基本的事項 表示設定 色分け 絞り込み

選択した農地の詳細情報が表示されます。

地図・住所検索

- 選択中の農地 (輪郭線の色)
 - 不動産登記簿から作成したポリゴン
 - 農業委員会管理のポリゴン
 - 上記以外
- 筆ポリゴン (?)

- 衛星写真
- 空中写真
- 標準地図



mapbox

© Mapbox © OpenStreetMap © Me

下福田



基本事項 表示設定 色分け 絞り込み

選択した農地の詳細情報が表示されます。

地図・住所検索

- 選択中の農地 (輪郭線の色)
- 不動産登記簿から作成したポリゴン
- 農業委員会管理のポリゴン
- 上記以外

筆ポリゴン (?)

衛星写真

空中写真

標準地図



mapbox

30 m

© Mapbox © OpenStreetMap © Me

下福田

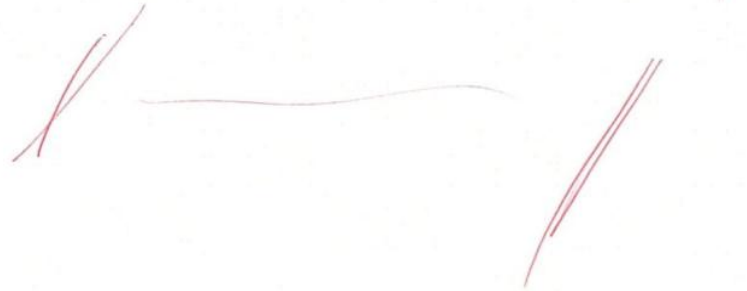

基本事項 表示設定 色分け 絞り込み

選択した農地の詳細情報が表示されます。

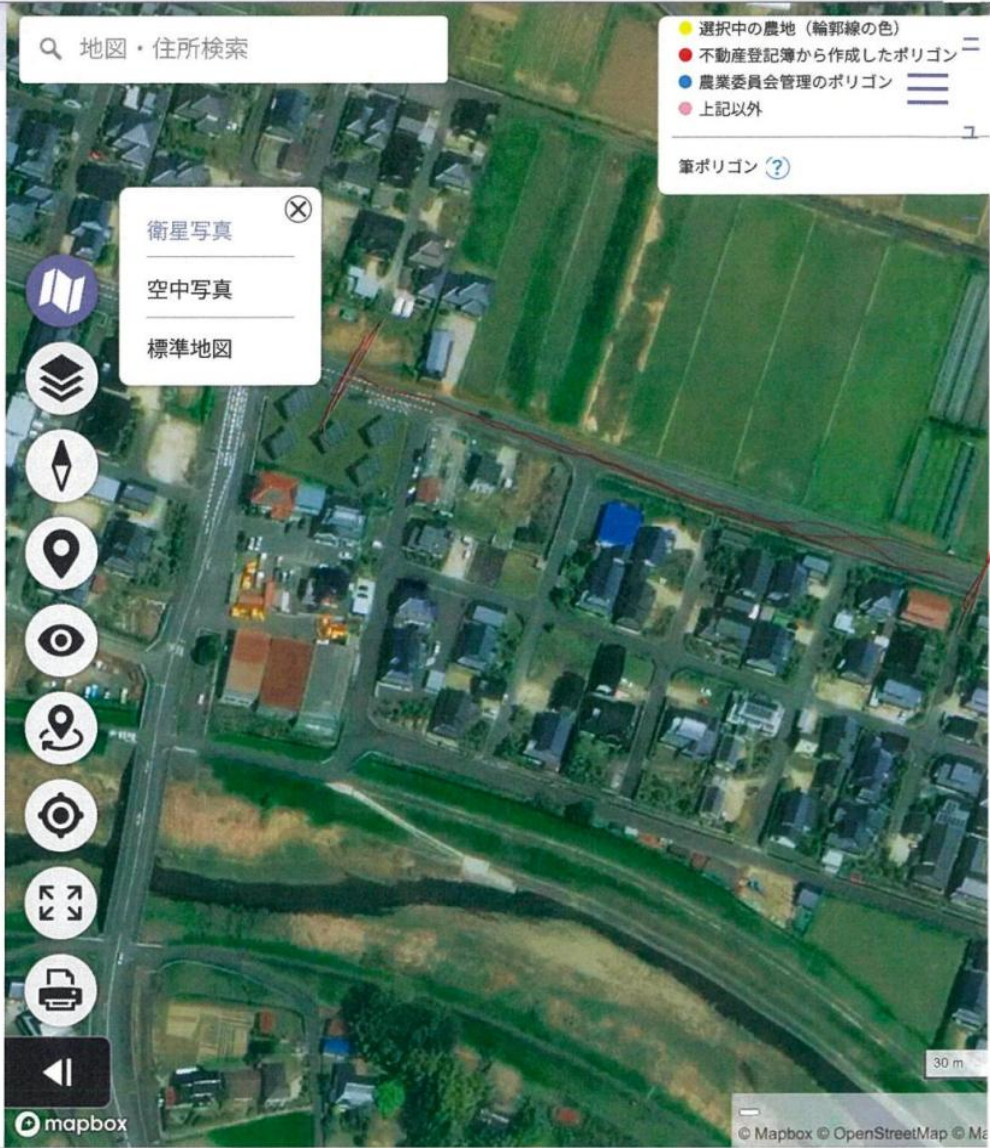

若葉1、若葉2



基本事項 表示設定 色分け 絞り込み

選択した農地の詳細情報が表示されます。

地図・住所検索

- 選択中の農地 (輪郭線の色)
 - 不動産登記簿から作成したポリゴン
 - 農業委員会管理のポリゴン
 - 上記以外
- 筆ポリゴン (?)

- 衛星写真
- 空中写真
- 標準地図

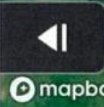

下米楼



No. _____

事務局が通し番号を記入するので自治公は記入しないこと。↑

要 望 書

高城 地区

県要望		市要望	<input type="radio"/>	※該当する方に○
-----	--	-----	-----------------------	----------

継続		新規	<input type="radio"/>	※該当する方に○
----	--	----	-----------------------	----------

場所 地区内市道

目的 道路脇の笹竹、倒壊の恐れのある木の処理

理由

※何故その要望が必要なのか、現状や問題点等を具体的に記載して下さい。

地区内の当該市道について、道路脇上部の笹竹、木のはみだしが甚だしく、小学生の登校時に車道部分を歩く必要があったり、車両通行時にあたり傷がつくなどの恐れがある。

道路下部の草刈りは、小学校PTAが年2回行っているが、この上部は対応が困難であり、道路管理者である市により早急に対応をしていただきたい。

地図・写真 別添のとおり

地図・写真

地図

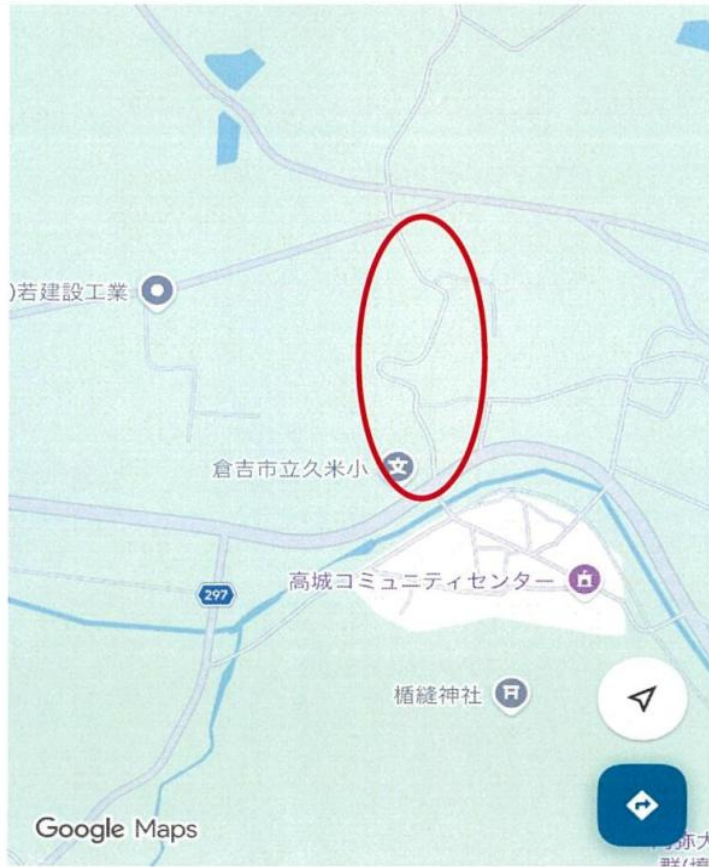

写真



要望書

大立・横手集落

No.

位置図

地図⇒

写真⇒

県要望	○	市要望	※該当する方に○
新規		継続	○
場所	県道上大立大栄線(横手～大立)		
陳情の目的	歩道の設置		
理由(状況等)	横手		

県道上大立大栄線において、現在、^{横手}地内まで歩道が設置されていますが、

横手～大立間は街頭も少なく、朝夕の自転車の学生や高齢者の歩行があるなど危険性が非常に高い。この県道は大山へ通じているため、行楽シーズンは自動車やバイクが高速で走っており、自転車競技のロードレース大会が行われたり、練習コースにもなっている。また、岡～横手間は農道兼用で農繁期には農耕用車が路肩に止まっているため非常に危険であり、早期に大立までの歩道設置を要望する。

用地について

※該当するものに○

用地取得の要否	備考
有 ○	
無	
用地取得の形態	備考
有	
買取希望 ○	
地権者の同意等(利権関係者名)	備考
同意済	
見込 ○	

位置図

地図⇒

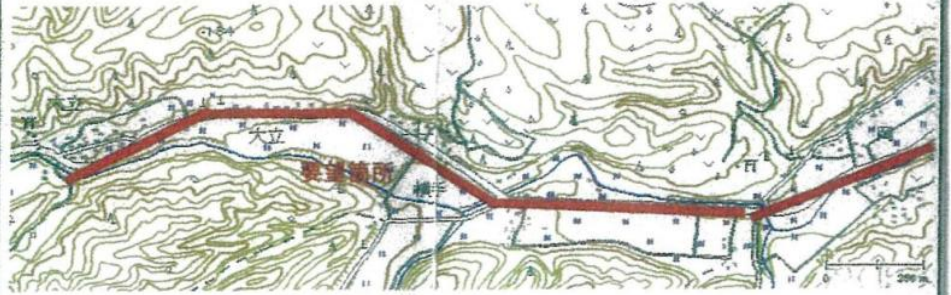

写真⇒

大立

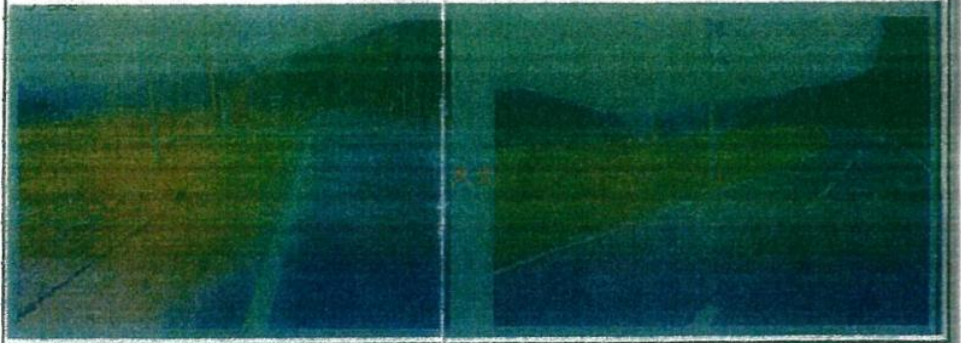

令和8年4月 **要望書** 上米積東自治公民館 市道(暗渠)劣化状況

申請内容 配達車両一般車両の通行による、振動で弱っているコンクリートが崩落しないかと危惧しています、早急に視察して対応して頂きたいと思ひます。



規格・全長100m幅3m 申請者上米積東自治公民館 館長藤本泰連絡先090-1014-5831

令和8年4月 **要望書** 上米積東自治公民館 小川河床状況

申請内容 近年の集中豪雨による水害が懸念されますので

河床の草木を除去して頂たい



申請者・上米積東自治公民館 館長・藤本泰広 連絡先090-1014-5831



No. _____

事務局が通し番号を記入するので自治公は記入しないこと。↑

要 望 書

今在家 集落

県要望	<input type="radio"/>	市要望	<input type="checkbox"/>	※該当する方に○
-----	-----------------------	-----	--------------------------	----------

継続	<input type="radio"/>	新規	<input type="checkbox"/>	※該当する方に○
----	-----------------------	----	--------------------------	----------

場所 県道上大立大栄線

目的 県道法面(板橋堤土手)の改修計画について

理由

※何故その要望が必要なのか、現状や問題点等を具体的に記載して下さい。

経過観察とされている本件について、今後の予算計画策定時に
漏れがないよう引き継いでいただくとともに、常に状態について
留意をしていただきたい。

位置図と写真は昨年と同様

地図・写真

地図 →



写真 →



この水を出すための水かき
とわすれ

地図・写真

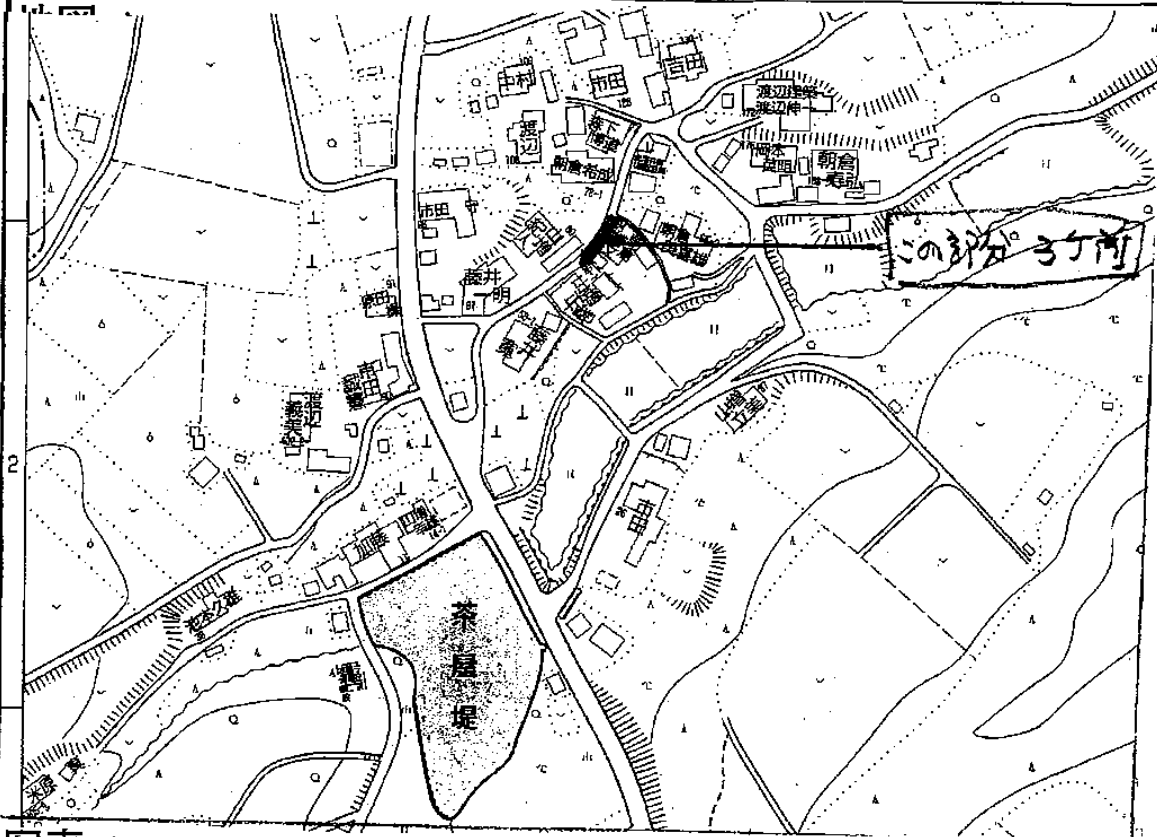

写真→

別紙

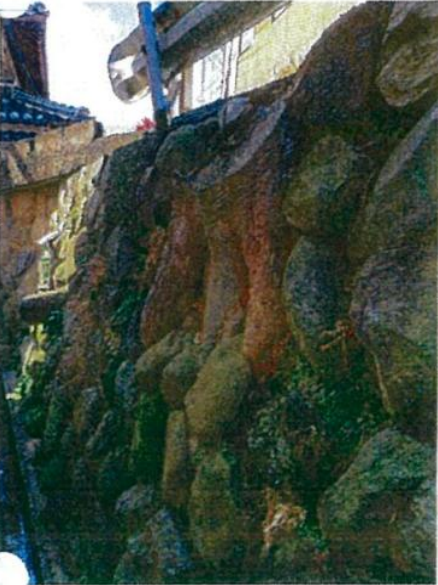
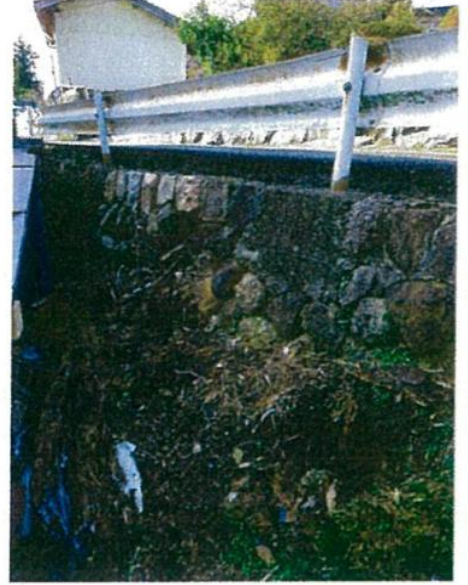
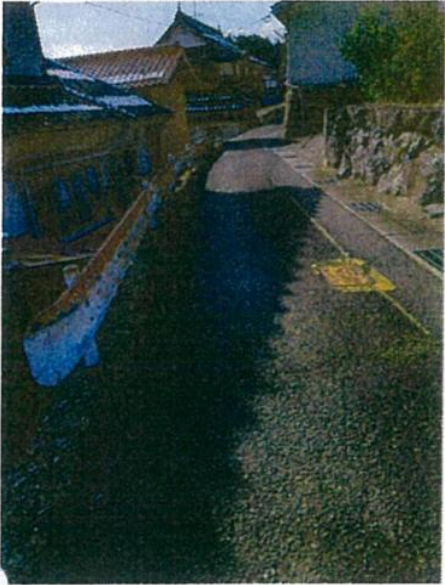

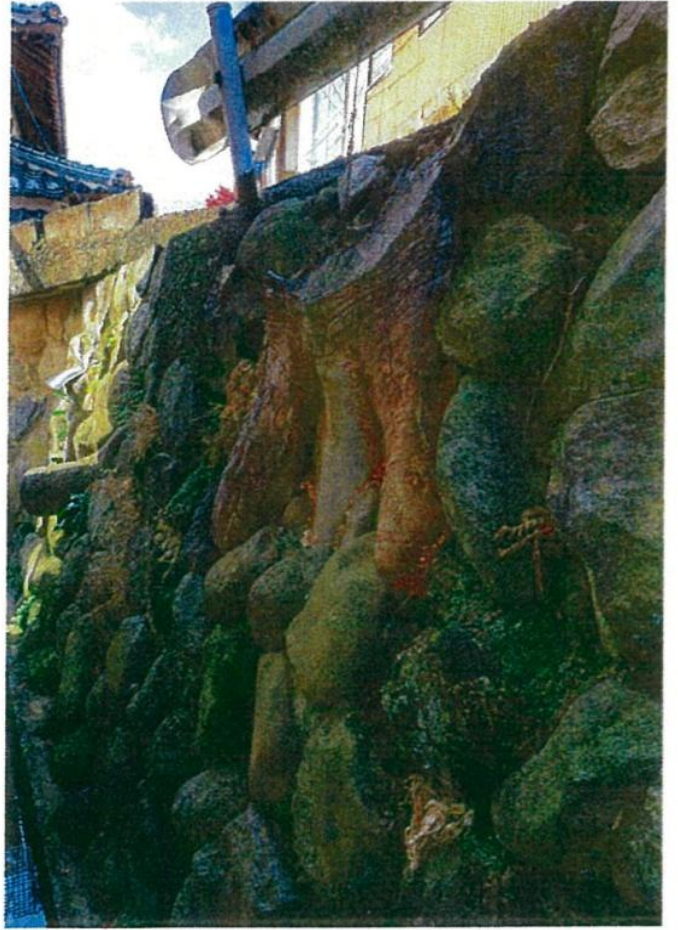
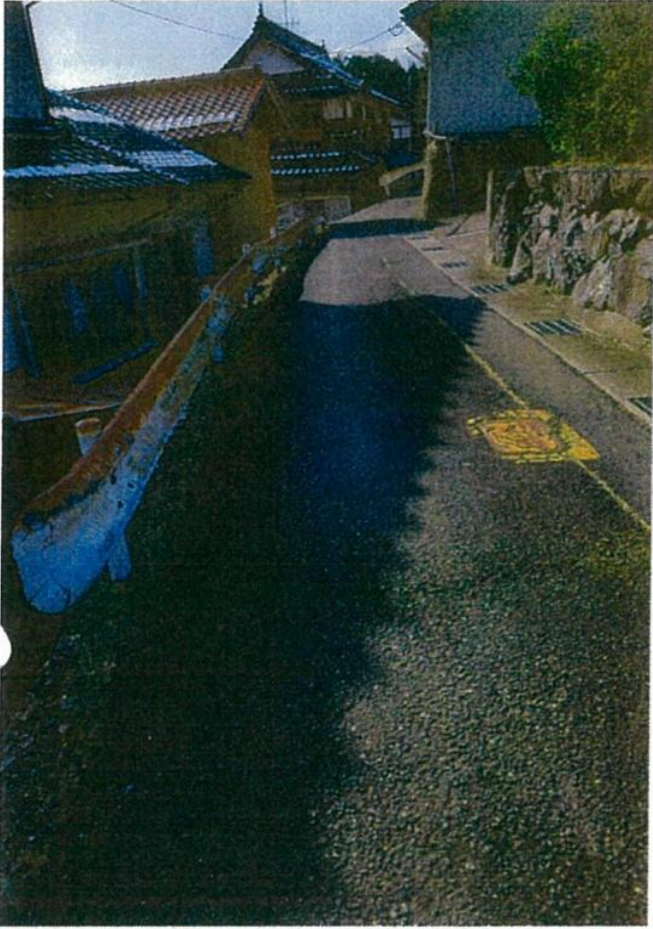

要 望 書

今在家 集落

県要望		市要望	<input checked="" type="radio"/>	※該当する方に○
-----	--	-----	----------------------------------	----------

継続	<input type="radio"/>	新規	<input checked="" type="radio"/>	※該当する方に○
----	-----------------------	----	----------------------------------	----------

場所 ため池

目的 災害防止(豪雨)及び維持管理

理由

※なぜその要望が必要なのか、現状や問題点等を具体的に記載して下さい。

ため池の残土処分をしても近年の集中豪雨が原因でもありますが、久米ヶ原整備により、土砂の混入が激しく、堆積しています。(久米ヶ原整備前は起こらなかった)

又、これにより下方の水田では、経験のない災害が都度も繰り返されていて地元負担は維持管理がとても難しくなっているため、対処して頂きたい。

今回の設計費用でも農業収入が無いのに、考慮してもらいたいです。

(これは堤の容積が少なく、直接流出と考えてもよいと思います。)

地図・写真

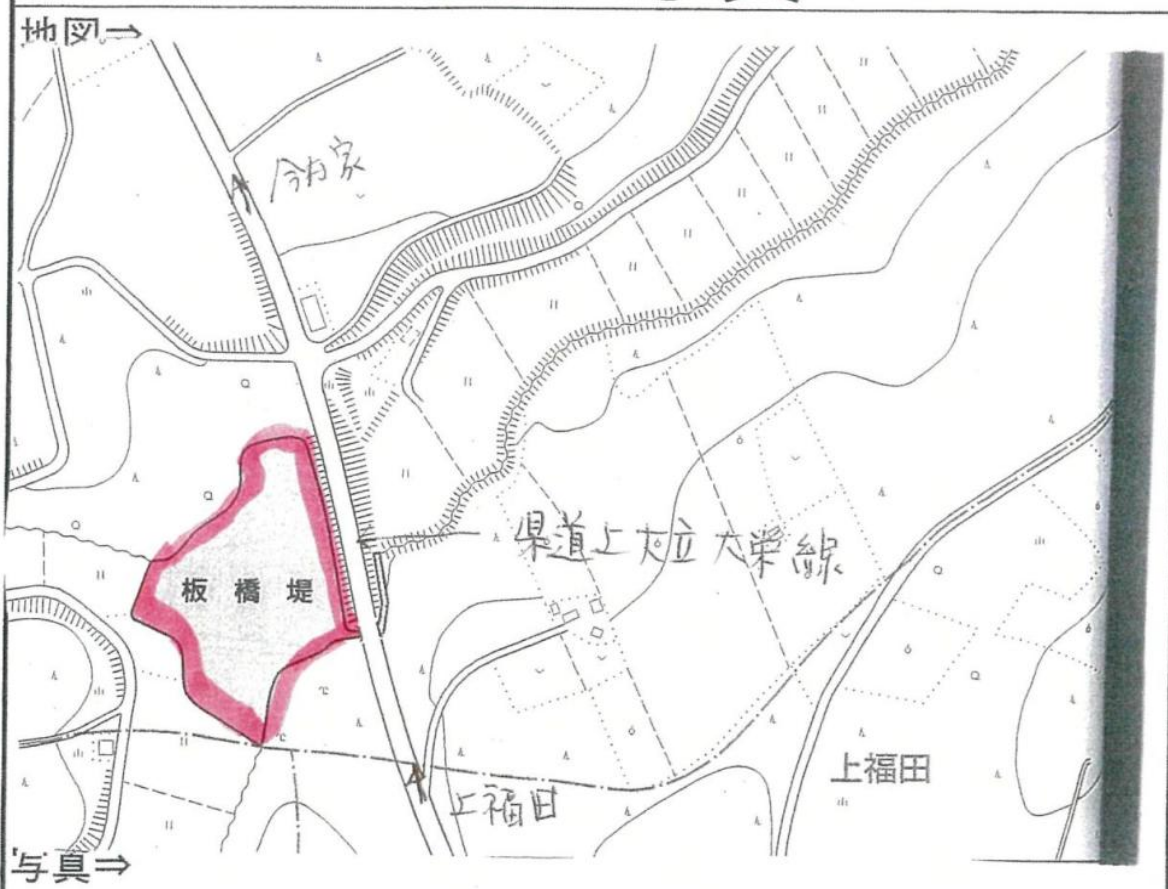

別紙



カキ



地図・写真

地図⇒



写真⇒

別紙

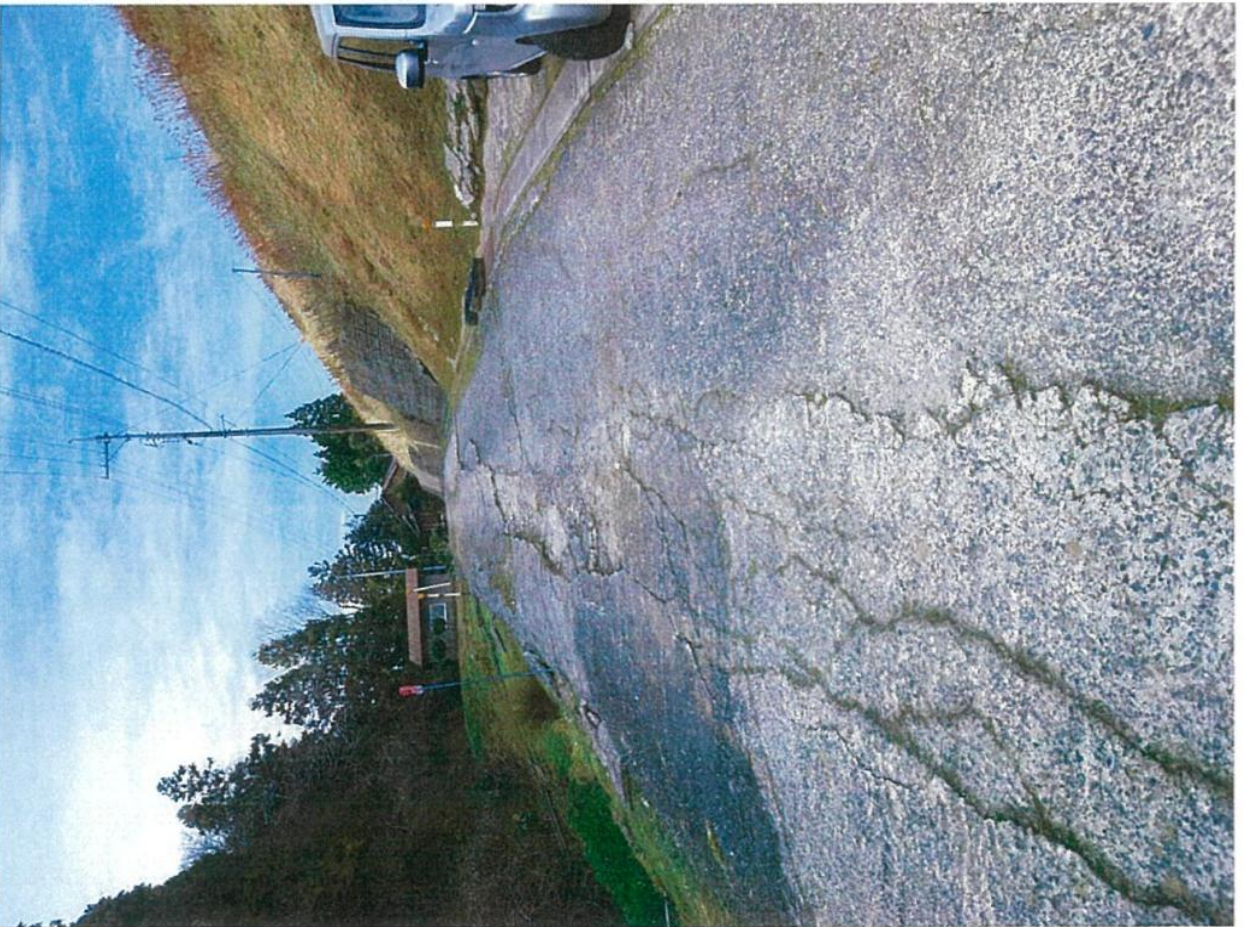

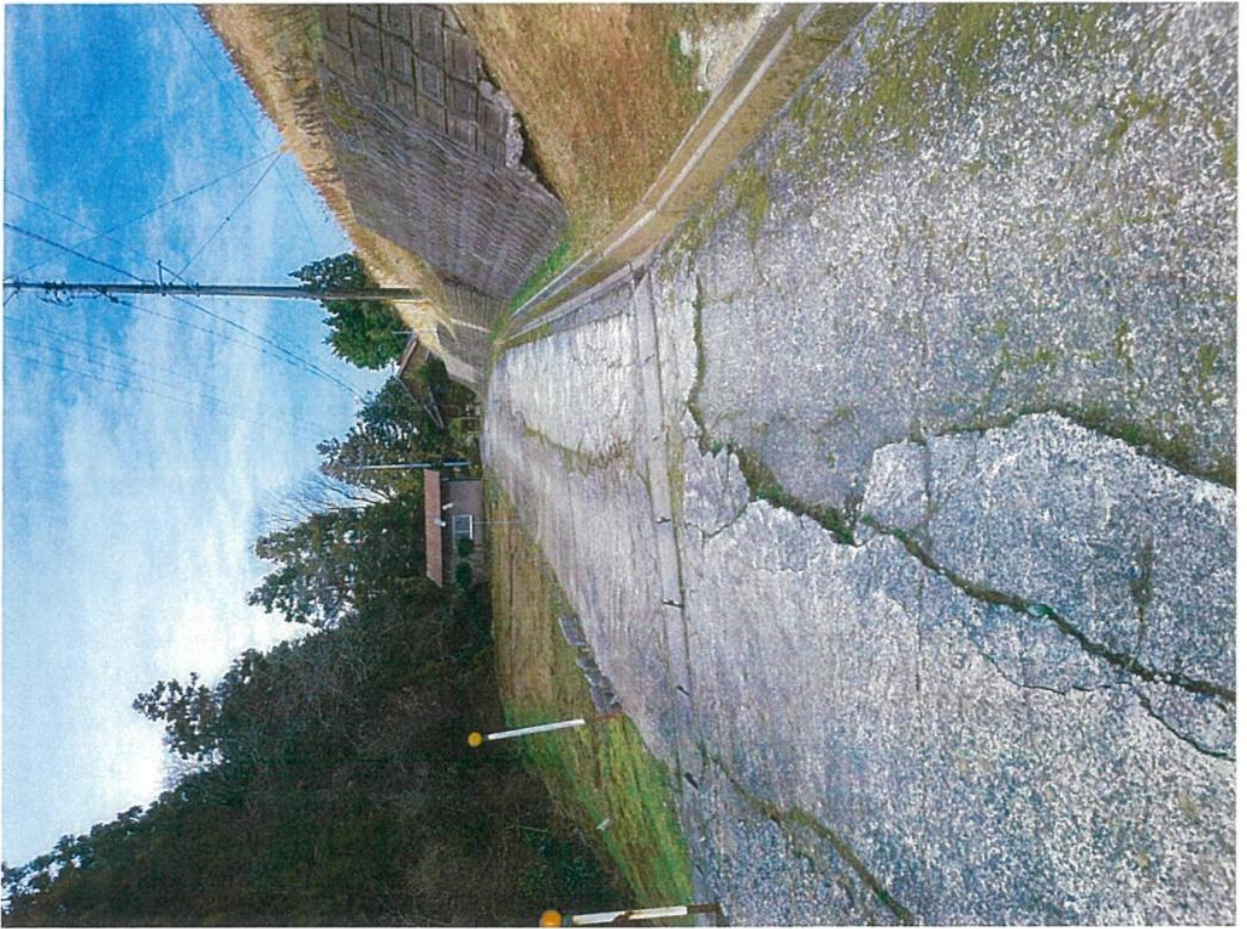

3

3

No.

↑事務局が通し番号を記入するので自治公は記入しないこと。

要望書

服部 集落

県要望	<input type="radio"/>	市要望	<input type="radio"/>	※該当する方に○
-----	-----------------------	-----	-----------------------	----------

継続	<input type="radio"/>	新規	<input type="radio"/>	※該当する方に○
----	-----------------------	----	-----------------------	----------

場所 国府川 榎実口橋 下流護岸

目的 水源地の安全確保のための護岸嵩上げ

理由

※何故その要望が必要なのか、現状や問題点等を具体的に記載して下さい。

服部集落内にある、上服部水道組合から水源地のポンプと電源及び消毒用機器を大雨による増水の護岸越えを防ぐ対策をお願いします。

令和3年7月の大雨の際、非常に高い水位を確認し、越えてもおかしくない状況でした。

(写真)

その時は運良く被害に遭いませんでした。

今後の大雨による増水が起これば被害に遭うのではと心配しています。

何卒、対処して頂きますようお願いいたします。

地図・写真

地図

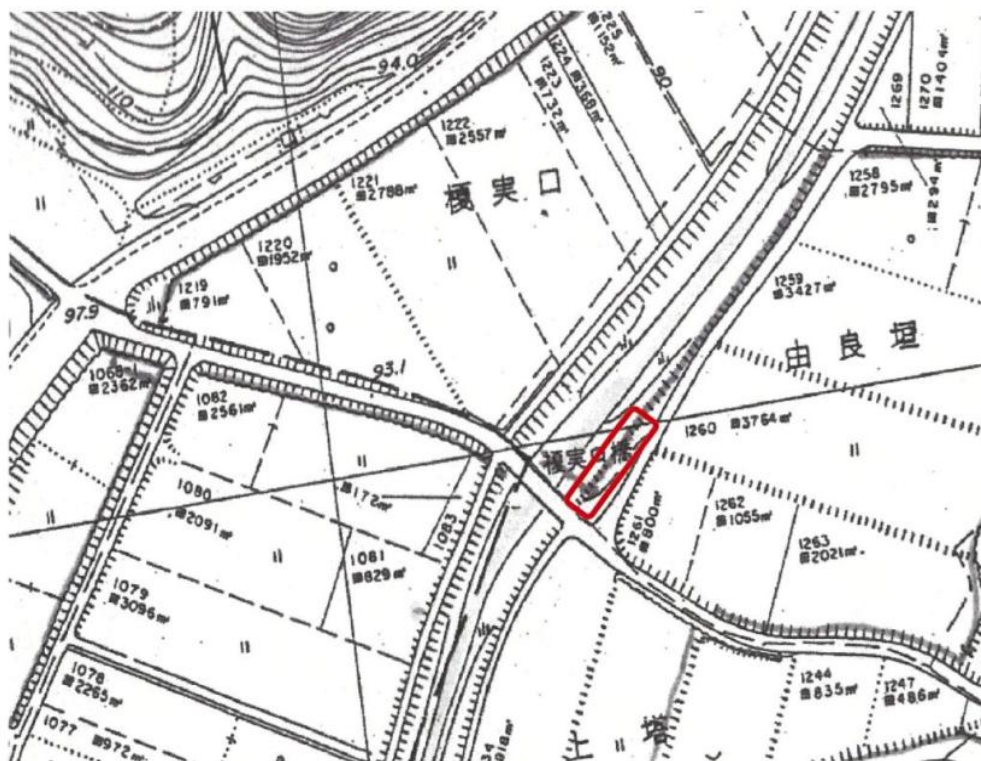

写真



No.

↑事務局が通し番号を記入するので自治公は記入しないこと。

要望書

服部 集落

県要望	<input type="radio"/>	市要望	<input type="checkbox"/>	※該当する方に○
-----	-----------------------	-----	--------------------------	----------

継続	<input type="radio"/>	新規	<input type="checkbox"/>	※該当する方に○
----	-----------------------	----	--------------------------	----------

場所 国府川 かけ橋上流

目的 河川の土砂除去及び護岸の修繕整備

理由

※何故その要望が必要なのか、現状や問題点等を具体的に記載して下さい。

令和7年度にかけ橋下流の河床及び護岸の整備を行って頂きありがとうございました。

この度は、樋口橋上流からかけ橋更に馬場条橋跡地までの土砂・樹木の除去と護岸整備

をお願いします。近年の大雨等による上流部土砂流出により堆積が著しくなっています。

護岸の一部で増水の影響と思われる状況も出ています。

今後の環境変化のためにも、対処して頂きますようお願いいたします。

地図・写真

地図

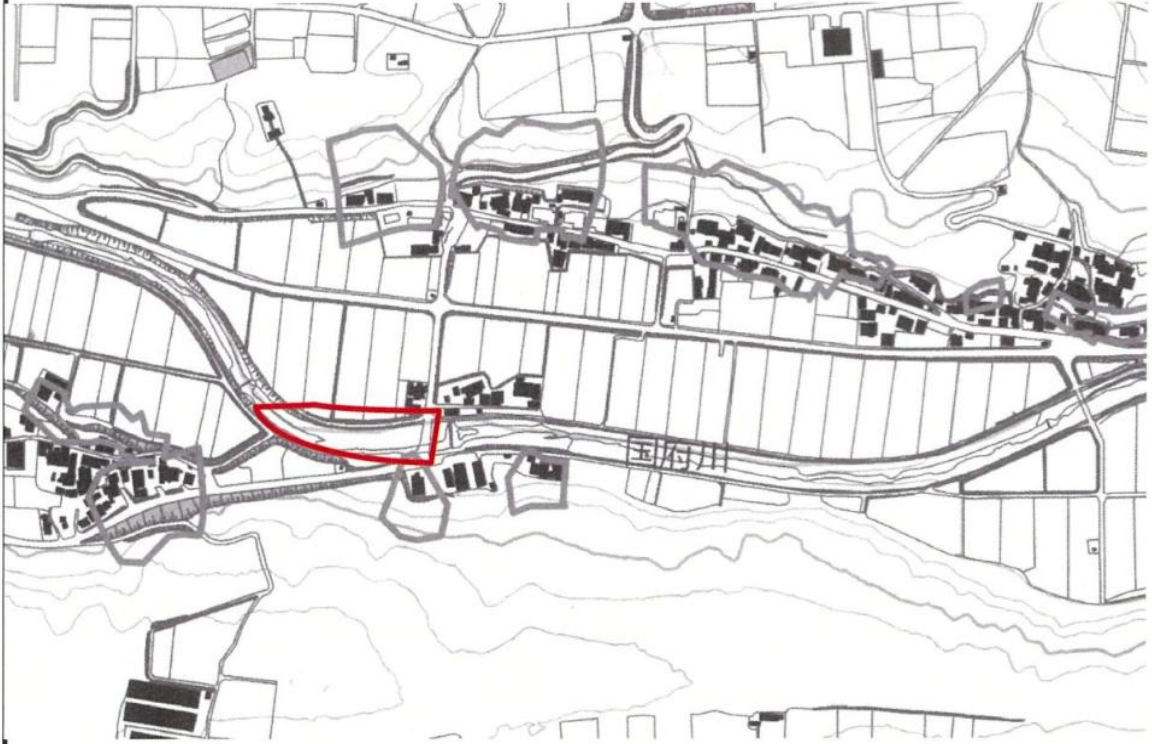

写真

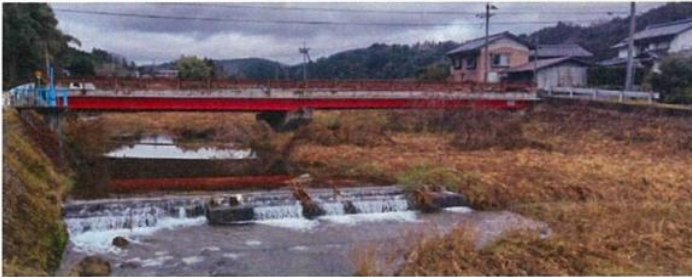

No.

↑事務局が通し番号を記入するので自治公は記入しないこと。

要望書

服部 集落

県要望	<input type="radio"/>	市要望	<input type="checkbox"/>	※該当する方に○
-----	-----------------------	-----	--------------------------	----------

継続	<input type="radio"/>	新規	<input type="checkbox"/>	※該当する方に○
----	-----------------------	----	--------------------------	----------

場所 国府川 油堰周辺

目的 堤防修繕・河川内の竹と土砂の除去

理由

※何故その要望が必要なのか、現状や問題点等を具体的に記載して下さい。

平成30年10月の台風による被害箇所が測量を終えてもなお、放置状態になっています。

更に竹が河川中央まで広がり、流れがわるくなり土砂の堆積があり、河床が高くなって

います。今後の大雨等で県道と水田に影響が出ないか心配ですので、早急な対応を

お願いします。

地図・写真

地図



写真



No.

↑事務局が通し番号を記入するので自治公は記入しないこと。

要望書

服部 集落

県要望	市要望	<input type="radio"/>	※該当する方に○
-----	-----	-----------------------	----------

継続	<input type="radio"/>	新規	※該当する方に○
----	-----------------------	----	----------

場所 市道 服部上条線

目的 路肩及び崖石垣の保護対策または崖の盛り土

理由

※何故その要望が必要なのか、現状や問題点等を具体的に記載して下さい。

既に建設課技師2名による現場確認をしていただき、崖下部分が不安定な状況であると診断された。崖の維持を目的として、崖の水路の間を土砂・碎石等で盛り土を行う方法を検討して頂いてます(建設課・田村さんより連絡あり)

すでに地域住民、隣接する水田等の地権者の周知と協力承諾を受けており、施工内容、時期等の事前説明を希望します。

地図・写真

地図

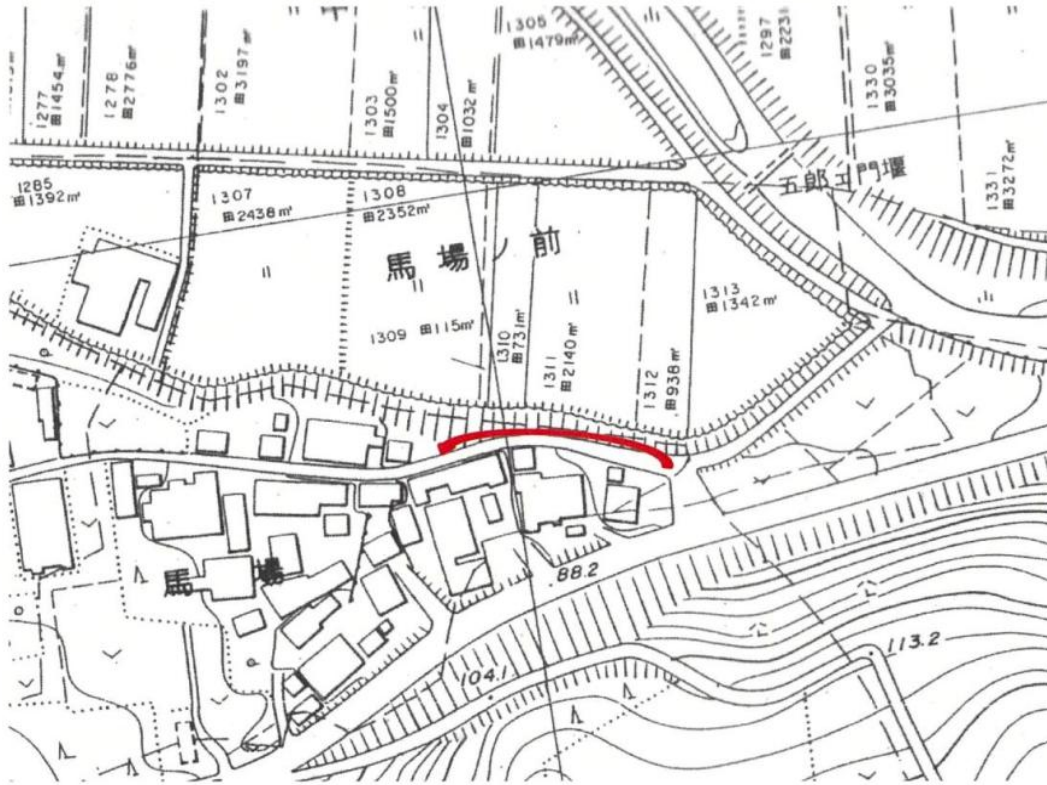

写真

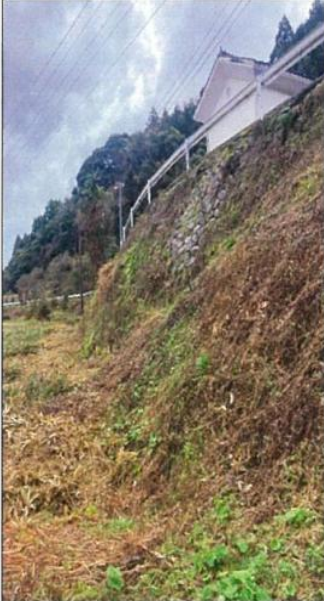

No. _____

↑事務局が通し番号を記入するので自治公は記入しないこと。

要望書

服部 集落

県要望		市要望	<input type="radio"/>	※該当する方に○
-----	--	-----	-----------------------	----------

継続		新規	<input type="radio"/>	※該当する方に○
----	--	----	-----------------------	----------

場所 市道服部上条線法面・牛王野農面道路法面

目的 土砂災害警戒区域内法面の立木・竹処理

理由

※何故その要望が必要なのか、現状や問題点等を具体的に記載して下さい。

土砂災害警戒に指定された箇所、道路を挟み民家もあり生活道としての利用がある中大雨・突風 更に大雪により倒木が起こっています。更に法面が崩れやすくなっています。法面の立木・竹処理をお願いします。

事は出来ないでしょうか。現場近くの住民からの要望です。

地図・写真

地図

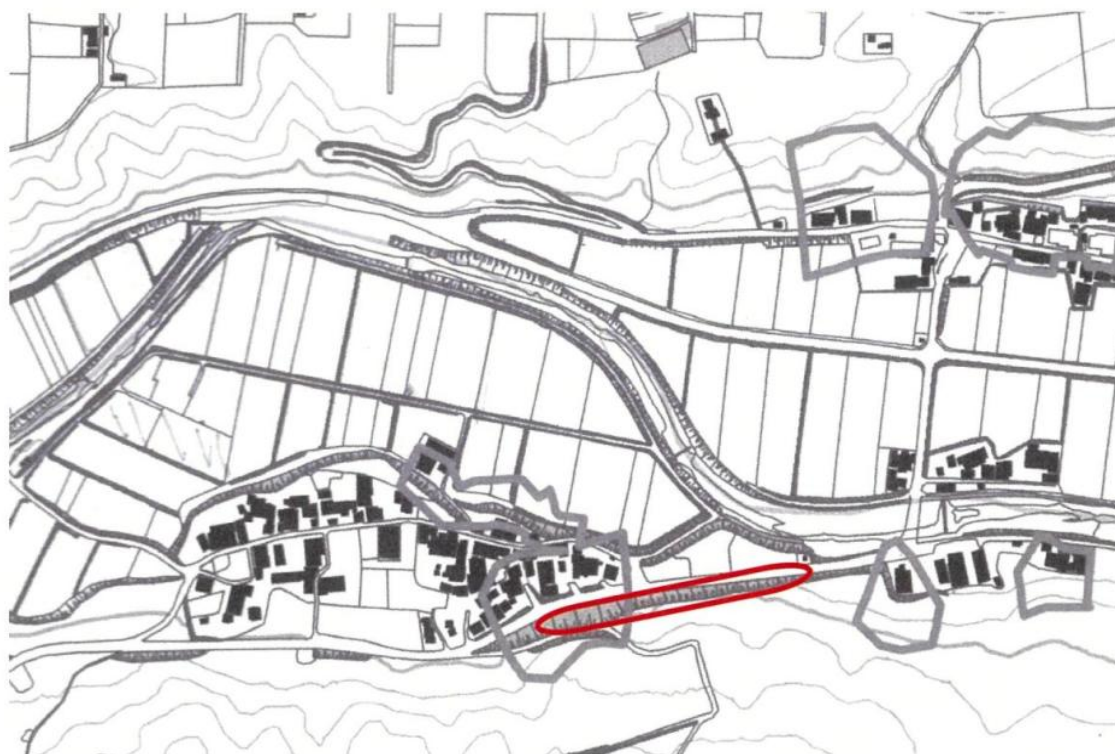

写真



No. 11

↑事務局が通し番号を記入するので自治公は記入しないこと。

要望書

格

集落

県要望	<input type="radio"/>	市要望	<input type="checkbox"/>	※該当する方に○
-----	-----------------------	-----	--------------------------	----------

継続	<input type="radio"/>	新規	<input type="checkbox"/>	※該当する方に○
----	-----------------------	----	--------------------------	----------

場所

倉吉格 国府川河川敷

目的

除草

理由

※何故その要望が必要なのか、現状や問題点等を具体的に記載して下さい。

大雨時に草があることで、川の流れが急くなり堤防近くまで水位があがり危険な状態になる

地図・写真

地図

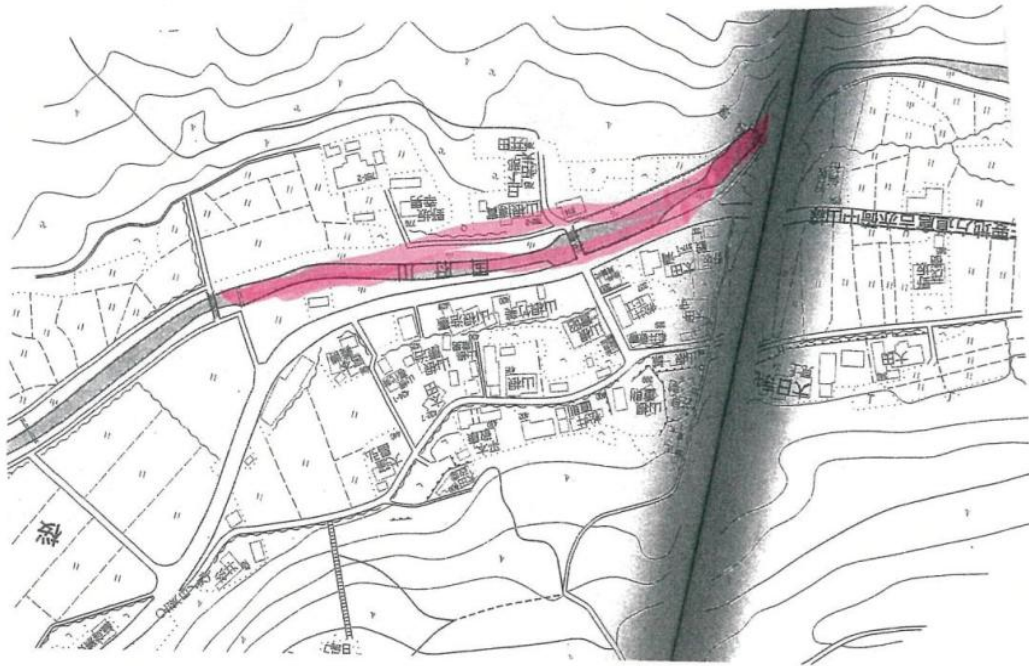

写真

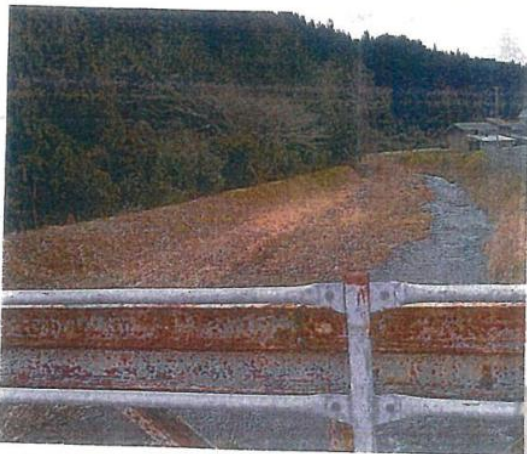



No. _____

事務局が通し番号を記入するので自治公は記入しないこと。↑

要望書

村

集落

県要望	<input type="radio"/>	市要望	<input type="checkbox"/>	※該当する方に○
-----	-----------------------	-----	--------------------------	----------

継続	<input type="checkbox"/>	新規	<input type="radio"/>	※該当する方に○
----	--------------------------	----	-----------------------	----------

場所 村地内 墓地前の県道

目的 交通の安全

理由

※何故その要望が必要なのか、現状や問題点等を具体的に記載して下さい。

村地内 県道沿いの墓の、県道と花壇の間に
軽自動車 がギリギリ止めれるスペースがあり、
墓参りシーズンになると、そこに路駐される人が居る。
その為、走行車両はセンターラインをほみ出しながら、先の
カーブからの対向車の確認がしにくいまま走行する事
になり、非常に危険である。
駐車場はあるので、その路側帯に車を止められないよう
に、対策をしてほしい。

コピー 

スタート 

自宅に帰る 

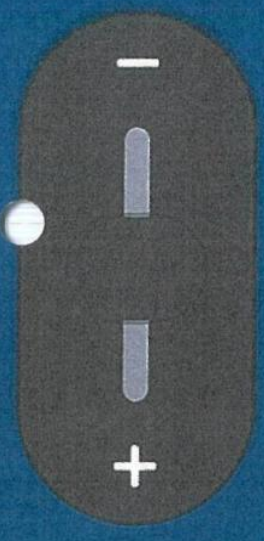
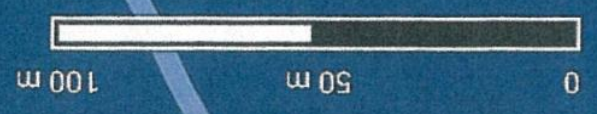

至金古市内

改善場所

墓

34

自車 競技場

村江橋

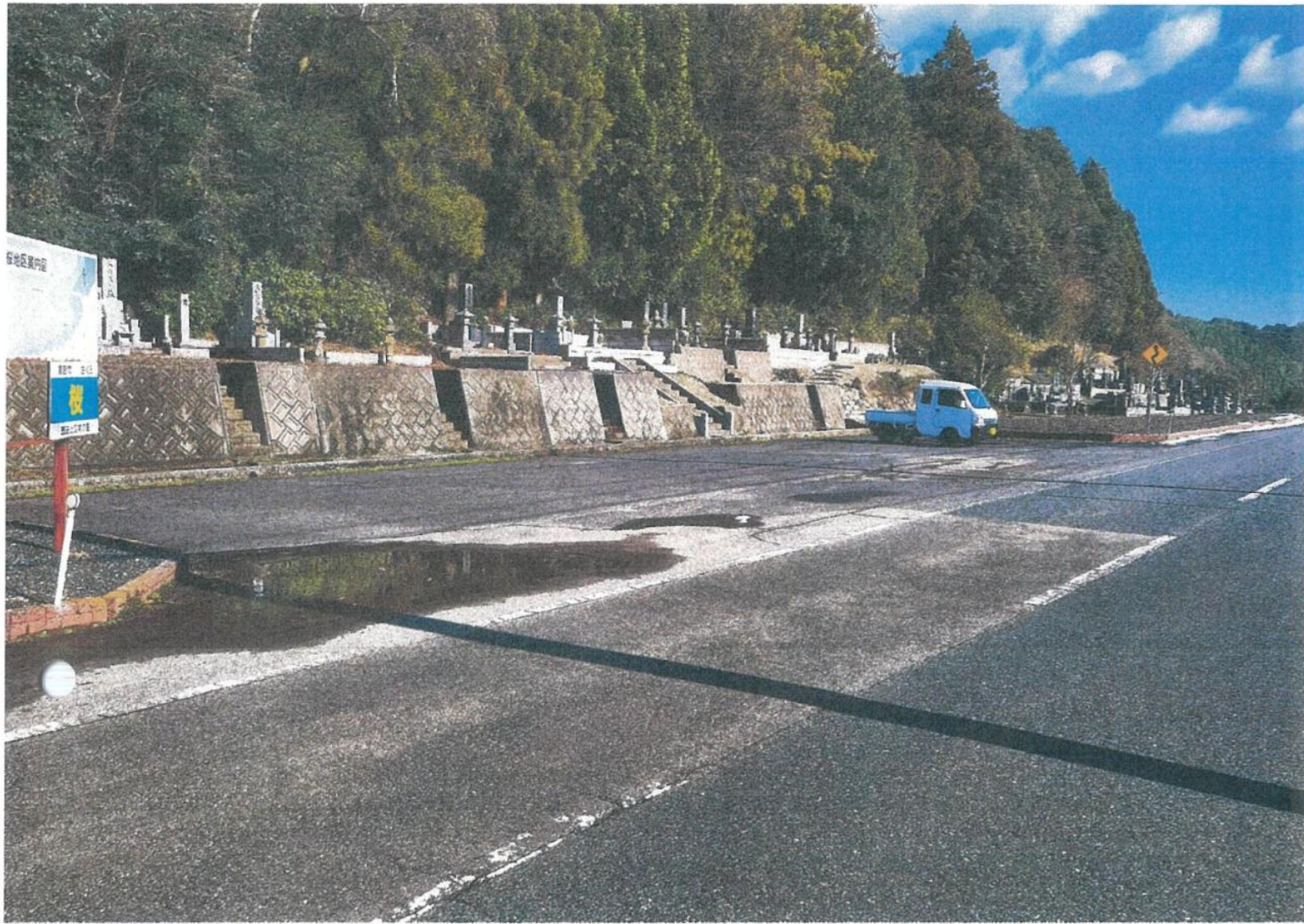





要 望 書

横 手 自 治 公 民 館

県 要 望 書

場 所 横手地内 志村川

目 的 志村川へ山側から延長してきて川に被さる竹の伐採除去

理 由

横手地内を流れる志村川への山側から延長してきた竹が川に覆い被さる状態になり大雨時には竹の先端を川水が洗いながら流れる状態になっており大きな流出物が川を堰き止めかねないと懸念されるのでこの延長してきた竹の伐採除去をお願いいたします。



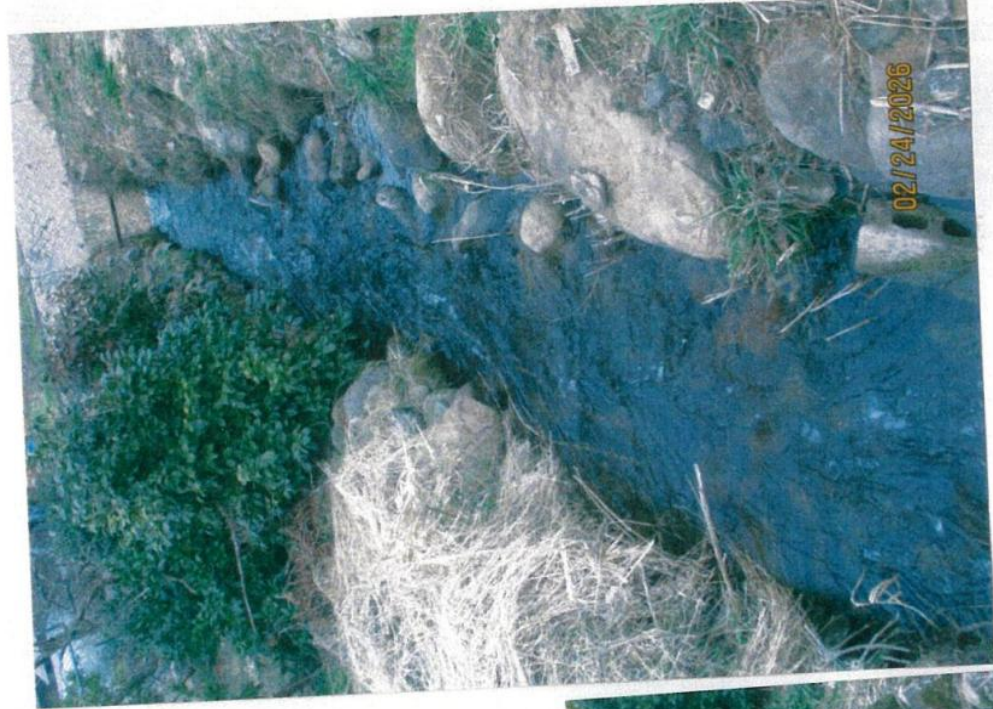

家 園 組 隊
野 田 組 隊
大 塚 組 隊

るちけのぼにゆんか
アハ、アハ、アハ、アハ
アハ、アハ、アハ、アハ



3/4

要 望 書

横 手 自 治 公 民 館

市 要 望 書

- 場 所 横手地内 志村川 と志村川 への放水路
- 目 的 集落内を流れる水路から志村川への放水路の補修整備工事
- 理 由

集落内から志村川への放水路が古いままで水の流れる水量と水圧により隣接する個人敷地の自然壁面を洗い石組みを用水路に落として壁面を崩しているので早急な用水路壁面の修繕整備をお願いいたします。



113

クラエー

本社 28-0608 百川事業所 27-0210

建築・大工工事(解体工事)・土木工事(築地造成工)
(有)河本建設
倉吉市秋喜485-1 ☎28-3452 河本建設

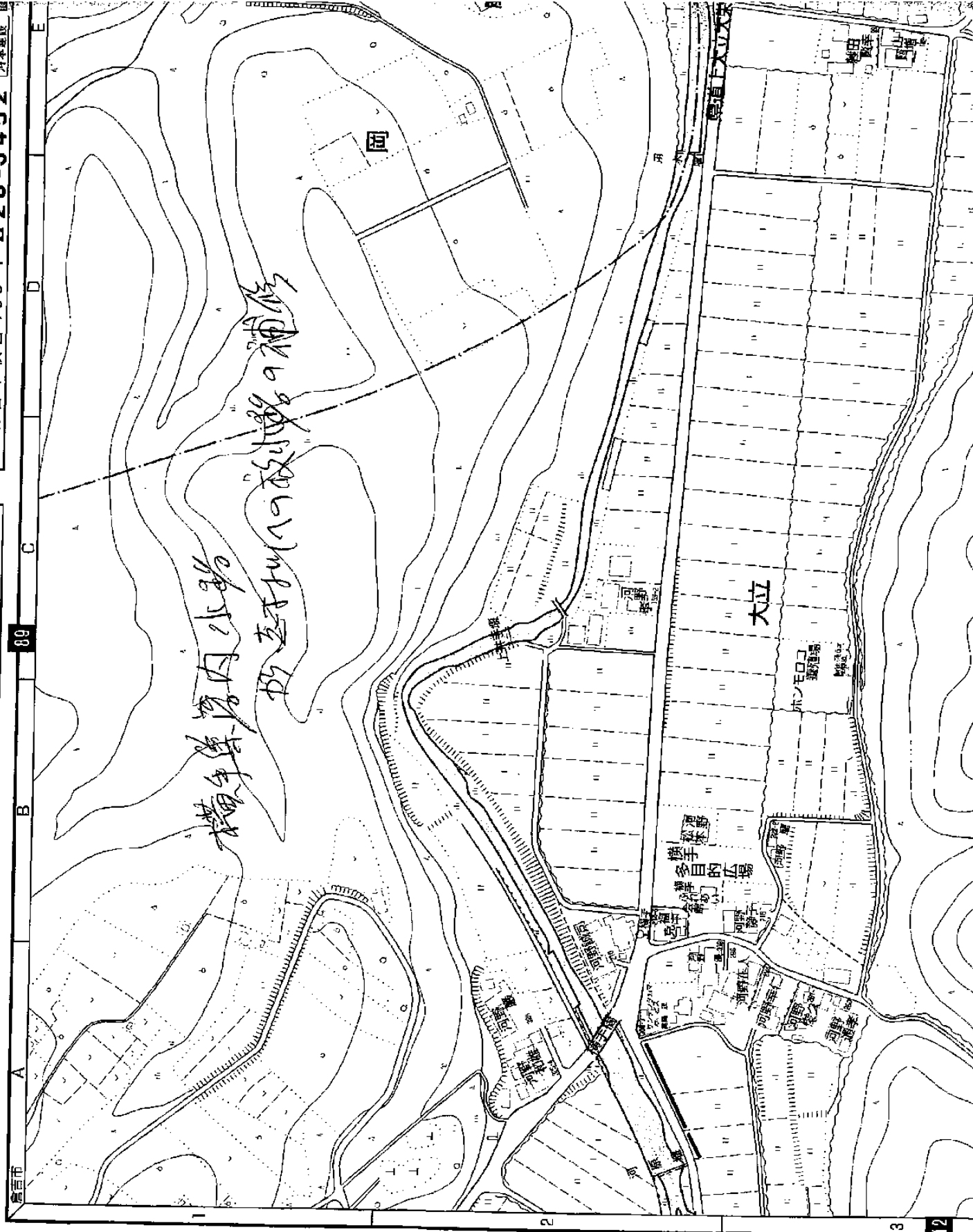

112

No. _____

事務局が通し番号を記入するので自治公は記入しないこと。↑

要望書

福積 集落

県要望	<input type="radio"/>	市要望	<input type="checkbox"/>	※該当する方に○
-----	-----------------------	-----	--------------------------	----------

継続	<input type="radio"/>	新規	<input type="checkbox"/>	※該当する方に○
----	-----------------------	----	--------------------------	----------

場所 福積橋

目的 修繕

理由

※何故その要望が必要なのか、現状や問題点等を具体的に記載して下さい。

該道からの車数が経過により、お利劣化が進んでいる
ように思われます。
欄干柱の歪れ、ぶらみ等も見られます。

情報提供をお願いしたところ、回答を頂いておりますので
情報提供と共に、修繕の要望をいたします。

地図・写真

地図



写真



No. _____

事務局が通し番号を記入するので自治公は記入しないこと。↑

要 望 書

福 積 集 落

県要望	<input type="radio"/>	市要望	<input type="radio"/>	※該当する方に○
-----	-----------------------	-----	-----------------------	----------

継続	<input type="radio"/>	新規	<input type="radio"/>	※該当する方に○
----	-----------------------	----	-----------------------	----------

場所 志村川

目的 河川改修①(河川敷堤防の竹林伐採)

理由

※何故その要望が必要なのか、現状や問題点等を具体的に記載して下さい。

河川敷にのびる竹林があり、竹は堤防に生えています。
年々繁殖がすすんでおり、竹林の地下根部は河川水に
よりこのまま露出している状況にあります。

大雨が降ると、川水位が上昇した時竹林が倒伏し、
川をふさがせ、氾濫を起すリスクを高めるような状況です。

繁殖状況、緊急度 確信し、伐採を検討すると
回答を頂いておりますが、継続して要望いたします。

地図・写真

地図



写真



事務局が通し番号を記入するので自治公は記入しないこと。↑

要 望 書

福積 集落

県要望	<input type="radio"/>	市要望	<input type="checkbox"/>	※該当する方に○
-----	-----------------------	-----	--------------------------	----------

継続	<input checked="" type="radio"/>	新規	<input type="checkbox"/>	※該当する方に○
----	----------------------------------	----	--------------------------	----------

場所 志村川

目的 河川改修②(河道内塞域の排除)

理由

※何故その要望が必要なのか、現状や問題点等を具体的に記載して下さい。

過去の大水で上流より多くの土砂が流れてきたことにより河道内に内塞域が生じています。

河川水の流入が早いため、夏に付水の腐敗等もみられ、害虫発生のおそれも生じています。

土砂堆積状況、緊急度、石混じりから、堰削ぎを検討可否と回答を頂いております。

継続して、排除の要望いたしております。

地図・写真

地図



写真

