

平成29年度

予算編成資料

平成29年3月 倉吉市

平成29年度当初予算会計別一覧表

単位：千円、%

区分	29年度予算額 (A)	28年度予算額 (B)	差引 (A)－(B)	対前年比 (A)／(B)
一般会計	27,658,999	27,951,654	△ 292,655	99.0
国民健康保険事業	6,210,556	6,538,523	△ 327,967	95.0
介護保険事業	5,163,921	5,070,664	93,257	101.8
後期高齢者医療事業	566,480	561,454	5,026	100.9
簡易水道事業	238,055	236,118	1,937	100.8
温泉配湯事業	9,166	9,472	△ 306	96.8
住宅資金貸付事業	63,612	65,790	△ 2,178	96.7
土地取得事業	36,007	36,000	7	100.0
下水道事業	2,859,995	3,003,933	△ 143,938	95.2
駐車場事業	6,780	7,134	△ 354	95.0
集落排水事業	607,945	674,060	△ 66,115	90.2
国民宿舍事業		29,851	△ 29,851	皆減
高城財産区	11,730	11,670	60	100.5
小鴨財産区	2,601	4,972	△ 2,371	52.3
北谷財産区	787	664	123	118.5
上北条財産区	17,780	18,694	△ 914	95.1
小計	15,795,415	16,268,999	△ 473,584	97.1
水道事業	1,212,451	1,224,919	△ 12,468	99.0
合計	44,666,865	45,445,572	△ 778,707	98.3

企業会計

基金の状況【平成29年度当初】

(単位：千円)

区分	28年度末 見込額 A	29年度		29年度末 見込額 A+B-C
		積立見込額 B	取崩見込額 C	
文化基金	3,939	6	3,500	445
博物館資料整備基金	3,169	3		3,172
緑を守り育てる基金	42,377	18	8,371	34,024
職員退職手当基金	254,138	77		254,215
公共施設等建設基金	27,334	9		27,343
教育振興基金	170,197	458	1,565	169,090
ふるさと農村活性化基金	17,975	18		17,993
集落排水事業推進基金	242,993	1,333	45,085	199,241
若者の定住化促進基金	952,434	272	88,000	864,706
遥かなまち倉吉ふるさと基金	1,633	3		1,636
企業立地推進基金	101,534	61		101,595
地域産業振興基金	92,116	42	13,000	79,158
倉吉ふるさと未来づくり基金	454,654	570,093	519,497	505,250
財政調整基金	366,306	75,096	224,903	216,499
減債基金	1,476,687	444	216,678	1,260,453
計	4,207,486	647,933	1,120,599	3,734,820

(単位：千円)

区分	28年度末 見込額 A	29年度		29年度末 見込額 A+B-C
		積立見込額 B	取崩見込額 C	
国民健康保険財政調整基金	251,000	76	100,076	151,000
介護保険財政調整基金	119,375	44	44,122	75,297
簡易水道事業積立基金	3,864	3	3,867	0
温泉配湯事業積立基金	24,480	2,843	1	27,322
高城財産区財政調整基金	42,285	14	4,215	38,084
用品調達基金	2,500	2,500	2,450	2,550
土地開発基金	18,909	16,007	20,000	14,916
計	462,413	21,487	174,731	309,169

一般会計 当初予算額の推移(H17以降)

(単位:千円)

予算規模 順位	年度	当初予算額	補正後(肉付予算)	当初予算額		補正後(肉付予算)		
				対前年度増減	対前年度増減率(%)	対前年度増減	対前年度増減率(%)	
13	H17	23,059,976						
9	H18	24,654,848	24,792,642	1,594,872	6.92	1,732,666	7.51	※H17当初:H18補正後
11	H19	24,343,171		△ 311,677	△ 1.26	△ 449,471	△ 1.81	※H18補正後:H19当初
12	H20	23,843,239		△ 499,932	△ 2.05			
10	H21	24,453,619		610,380	2.56			
7	H22	26,385,137	26,464,742	1,931,518	7.90	2,011,123	8.22	※H21当初:H22補正後
5	H23	26,675,528		290,391	1.10	210,786	0.80	※H22補正後:H23当初
8	H24	26,030,590		△ 644,938	△ 2.42			
6	H25	26,557,360		526,770	2.02			
2	H26	25,822,085	28,067,092	△ 735,275	△ 2.77	1,509,732	5.680	※H25当初:H26補正後
1	H27	29,216,406		3,394,321	13.15	1,149,314	4.09	※H26補正後:H27当初
3	H28	27,951,654		△ 1,264,752	△ 4.33			
4	H29	27,658,999		△ 292,655	△ 1.05			

義務的経費の推移(一般会計当初予算ベース)

(単位:千円)

区分	人件費	公債費	扶助費	計	対前年度増減
H25	3,627,278	2,855,728	5,746,466	12,229,472	236,707
H26 ※肉付後	3,576,768	2,766,627	5,620,520	11,963,915	-265,557
H27	3,464,400	2,804,824	5,843,009	12,112,233	148,318
H28	3,528,187	2,833,793	6,078,555	12,440,535	328,302
H29	3,713,518	2,779,206	5,935,376	12,428,100	-12,435

財政指数等(普通会計ベース)

(%)

(千円)

(%)

区分	経常収支比率		地方債残高		実質公債費比率
	当初予算	決算	普通会計	一般会計	
H25	98.5	90.8	28,170,849	28,065,981	14.7
H26	98.1	93.7	29,645,183	29,561,258	13.6
H27	98.2	90.9	31,615,539	31,552,438	13.0
H28	98.9	-	32,659,874	32,615,451	12.9
H29	99.6	-	31,614,946	31,587,844	13.1

※ なお、28・29年度については予算に基づく推計値であり、決算時に必ず変更になります。

一般会計科目別予算額対比表

(歳入)

(歳出)

(単位：千円)

科 目	平成29年度 予 算 額 (A)	構成比 (%)	平成28年度 予 算 額 (B)	構成比 (%)	平成28年度 最終予算額 (C)	構成比 (%)	対前年度	対前年度	科 目	平成29年度 予 算 額 (A)	構成比 (%)	平成28年度 予 算 額 (B)	構成比 (%)	平成28年度 最終予算額 (C)	構成比 (%)	対前年度	対前年度
							予算比 (A)/(B) (%)	最終予算比 (A)/(C) (%)								予算比 (A)/(B) (%)	最終予算比 (A)/(C) (%)
1 市 税	5,602,322	20.3	5,506,826	19.7	5,536,426	16.4	101.7	101.2	1 議 会 費	202,173	0.7	195,848	0.7	196,918	0.6	103.2	102.7
2 地方譲与税	204,628	0.7	208,492	0.7	208,763	0.6	98.1	98.0	2 総 務 費	3,107,569	11.2	3,319,875	11.9	3,756,081	11.1	93.6	82.7
3 利子割交付金	8,213	0.0	14,161	0.1	7,225	0.0	58.0	113.7	3 民 生 費	9,406,397	34.0	9,460,390	33.9	10,022,266	29.7	99.4	93.9
4 配当割交付金	19,535	0.1	24,809	0.1	21,975	0.1	78.7	88.9	4 衛 生 費	1,252,684	4.5	1,257,841	4.5	1,469,112	4.4	99.6	85.3
5 株式等譲渡 所得割交付金	12,723	0.0	23,460	0.1	16,606	0.0	54.2	76.6	5 労 働 費	10	0.0	10	0.0	10	0.0	100.0	100.0
6 地方消費税 交 付 金	922,353	3.3	927,252	3.3	922,328	2.7	99.5	100.0	6 農 林 水産業費	1,356,998	4.9	1,375,678	4.9	1,569,036	4.6	98.6	86.5
7 ゴルフ場利 用税交付金	1	0.0	4,329	0.0	4,329	0.0	0.0	0.0	7 商 工 費	3,181,453	11.5	3,149,184	11.3	3,598,883	10.7	101.0	88.4
8 自動車取得 税 交 付 金	38,431	0.1	36,603	0.1	35,398	0.1	105.0	108.6	8 土 木 費	3,382,651	12.2	3,003,530	10.7	4,501,455	13.4	112.6	75.1
9 地方特例 交 付 金	14,471	0.1	12,969	0.1	13,436	0.0	111.6	107.7	9 消 防 費	796,487	2.9	844,603	3.0	842,637	2.5	94.3	94.5
10 地方交付税	7,160,000	25.9	7,400,000	26.5	7,421,535	22.0	96.8	96.5	10 教 育 費	2,026,658	7.3	2,399,302	8.6	3,021,863	9.0	84.5	67.1
11 交通安全対策 特別交付金	6,000	0.0	6,000	0.0	6,000	0.0	100.0	100.0	11 災 害 復 旧 費	156,613	0.6	101,500	0.4	1,898,465	5.6	154.3	8.2
12 分担金及び 負 担 金	240,941	0.9	239,454	0.9	250,407	0.7	100.6	96.2	12 公 債 費	2,779,206	10.1	2,833,793	10.1	2,756,144	8.2	98.1	100.8
13 使用料及び 手 数 料	261,600	0.9	260,738	0.9	260,738	0.8	100.3	100.3	13 諸支出金	100	0.0	100	0.0	100	0.0	100.0	100.0
14 国庫支出金	3,808,589	13.8	3,935,655	14.1	4,843,910	14.4	96.8	78.6	14 予 備 費	10,000	0.1	10,000	0.0	60,000	0.2	100.0	16.7
15 県 支 出 金	2,650,528	9.6	2,442,544	8.7	4,129,047	12.3	108.5	64.2									
16 財 産 収 入	17,872	0.1	114,702	0.4	117,513	0.3	15.6	15.2									
17 寄 附 金	570,023	2.1	700,721	2.5	720,721	2.1	81.3	79.1									
18 繰 入 金	1,129,342	4.1	1,252,718	4.5	2,357,960	7.0	90.2	47.9									
19 繰 越 金	150,000	0.5	150,000	0.5	711,070	2.1	100.0	21.1									
20 諸 収 入	3,359,984	12.1	2,513,296	9.0	3,238,189	9.6	133.7	103.8									
21 市 債	1,481,443	5.4	2,176,925	7.8	2,869,394	8.5	68.1	51.6									
歳 入 合 計	27,658,999	100.0	27,951,654	100.0	33,692,970	99.7	99.0	82.1	歳 出 合 計	27,658,999	100.0	27,951,654	100.0	33,692,970	100.0	99.0	82.1

平成29・28年度 予算状況一覧表

(歳出)

(単位:千円)

科 目	平成29年度予算額(A)	平成28年度予算額(B)	平成28年度最終予算額(C)	対前年度予算比(A)/(B)(%)	前年度最終予算比(A)/(C)(%)	備考
1 人 件 費	3,713,518	3,528,187	3,693,590	105.3	100.5	
2 物 件 費	3,233,110	3,388,504	3,781,807	95.4	85.5	
3 維 持 補 修 費	222,783	224,290	244,851	99.3	91.0	
4 扶 助 費	5,935,376	6,078,555	6,325,815	97.6	93.8	
5 補 助 費 等	2,870,459	2,800,853	4,736,416	102.5	60.6	
6 普 通 建 設 事 業 費	1,849,357	2,531,201	2,997,059	73.1	61.7	
(1) 補 助 事 業 費	1,318,052	1,568,266	1,734,020	84.0	76.0	
(2) 単 独 事 業 費	450,190	888,065	1,209,544	50.7	37.2	
(3) 県 営 事 業 負 担 金	81,115	74,870	53,495	108.3	151.6	
7 災 害 復 旧 事 業 費	156,613	101,500	1,898,465	154.3	8.2	
(1) 補 助 事 業 費	80,500	81,500	1,222,490	98.8	6.6	
(2) 単 独 事 業 費	76,113	20,000	675,975	380.6	11.3	
8 失 業 対 策 事 業 費						
(1) 補 助 事 業 費						
(2) 単 独 事 業 費						
9 積 立 金	647,933	785,253	1,074,760	82.5	60.3	
10 出 資 貸 付 金	2,857,319	2,388,327	2,785,327	119.6	102.6	
11 公 債 費	2,779,206	2,833,793	2,756,144	98.1	100.8	
12 繰 出 金	3,393,325	3,291,191	3,398,736	103.1	99.8	
合 計	27,658,999	27,951,654	33,692,970	99.0	82.1	

普 通 建 設 事 業 費 の 内 訳

(1) 補助事業費 (*は新規)

(単位：千円)

款・項・目事業	担当課	事業名	事業費 (A)	(A) の 財 源 内 訳						摘 要
				国庫支出金	県支出金	地方債	分担金 負担金 寄附金	その他の 特定財源	一般財源	
4・1・4・5	下水道	合併処理浄化槽設置推進	3,760	1,252	928				1,580	補助金
6・1・5・1	農林	土地改良	12,000		8,530		1,540		1,930	団体営農業水利施設保全合理化事業、農業基盤整備促進事業
8・1・2・1	建築住宅	建築指導	32,971	19,235	9,590				4,146	震災に強いまちづくり補助
8・2・3・3	建設	地方道路整備事業（地域活力基盤創造交付金）	233,200	138,000		85,600			9,600	八屋福庭線、西倉吉町北野線、和田東町井手畑線、伊木、天神野福光線
8・2・3・11	建設	安全・安心生活空間の整備	594,800	351,600		200,800			42,400	通学路、橋梁補修、市道側溝修繕外
8・4・1・10	管理計画	* 街なみ環境整備	69,960	30,000	9,960			30,000		街なみ環境整備事業費補助金
8・4・2・16	管理計画	公園施設長寿命化対策支援事業	28,500	14,250		12,800			1,450	打吹公園管理事務所建替、都市公園屋外遊具取替
8・5・2・2	建築住宅	地域住宅交付金事業	79,809	38,638		1,700		30,000	9,471	大坪住宅建替工事(金谷、滝川解体)
10・4・3・5	文化財	伝統的建造物群保存地区保存事業	199,379	139,565	19,937			39,877		建築物保存修理修景事業費補助金
10・4・3・6	文化財	指定文化財保存整備	38,699	19,348		17,400			1,951	淀屋付属屋等修理工事（第2期）
10・5・2・1	生涯学習	体育施設維持管理	24,974	12,486		11,200			1,288	市営野球場バックスクリーン、スコアボード改修に伴う設計業務・ボーリング調査、市営陸上競技場上部排水路改修工事
		計	1,318,052	764,374	48,945	329,500	1,540	99,877	73,816	

(2) 単独事業費 (*は新規)

(単位：千円)

款・項・目事業	担当課	事業名	事業費 (A)	(A) の財源					内訳	摘要
				国庫支出金	県支出金	地方債	分担金 負担金 寄附金	その他の 特定財源		
2・1・9・6	総合政策	総合交通対策（企画）	400						400	住民参画型バス停上屋整備事業費補助金
2・1・10・13	地域づくり 支援	自治公民館活動推進	800						800	自治公民館施設整備費補助金
2・1・10・18	地域づくり 支援	コミュニティ推進事業	9,800						9,800	施設等整備費補助
3・1・1・43	福祉	【震災関連】倉吉福祉センター * ター修繕費助成事業	25,910			18,800			7,110	倉吉福祉センター修繕費補助金
3・1・1・44	福祉	【震災関連】慰霊碑修繕費 * 助成事業	2,776						2,776	慰霊碑修繕費補助金
4・1・4・5	下水道	合併処理浄化槽設置推進	2,041						2,041	補助金
4・2・2・1	環境	塵芥処理	500						500	ごみ集積場整備費補助
4・3・2・1	環境	簡易水道・小規模水道等整備	2,000						2,000	用水施設修繕、飲料水供給施設整備費補助
6・1・3・23	農林	鳥取梨生産振興事業	3,800		2,533				1,267	スピードスプレーヤ（1台）
6・1・3・33	農林	就農条件整備事業	4,467		2,977				1,490	経営基盤整備費補助
6・1・3・38	農林	鳥獣被害総合対策事業	15,000		15,000					侵入防止柵設置（ワイヤーメッシュ）設置地区：関金町山口、杉野、棕波
6・1・3・49	農林	がんばる農家プラン事業	6,000		4,500				1,500	3連棟ビニールハウス整備（一式）
6・1・3・63	農林	鳥取型低コストハウスによる 施設園芸等推進事業	48,834		42,078			6,000	756	鳥取型低コストハウス導入経費補助
6・1・4・13	農林	鳥取和牛振興総合対策事業	29,384		22,038			7,000	346	和牛購入
6・1・5・1	農林	土地改良	258						258	土地改良事業費補助金
6・1・5・13	農林	農業農村整備事業	26,000		10,400		5,200		10,400	水路改修
6・1・6・1	農林	農道維持管理	2,500		1,250				1,250	農道維持補修工事
6・2・2・2	農林	林道維持管理	5,500		2,750				2,750	林道維持補修工事
6・2・2・7	農林	森づくり作業道整備	1,657		1,035				622	森林作業道整備（単県）

(2) 単独事業費 (*は新規)

(単位：千円)

款・項・目事業	担当課	事業名	事業費 (A)	(A) の財源内訳						摘要
				国庫支出金	県支出金	地方債	分担金 負担金 寄附金	その他の 特定財源	一般財源	
6・2・2・8	農林	造林	154						154	松林保護樹林帯造成(単市)
6・2・2・28	農林	きのこ王国鳥取推進事業	3,387		2,540				847	施設整備補助
6・2・2・29	農林	【震災関連】単県斜面崩壊 * 復旧事業	49,500		24,112	24,100	1,275		13	斜面崩壊復旧工事
6・2・3・1	農林	市行造林	4,500			4,500				円谷市行造林の保育
7・1・3・5	商工	地場産業振興	1,000						1,000	ふるさと産業規模拡大事業費補助金
8・1・1・4	建設	【震災関連】地域共同施設 * 災害復旧費	4,000		2,000				2,000	地域共同施設災害復旧事業費補助
8・2・1・2	建設	道路橋梁総務(建設)	5,640		320				5,320	防犯街灯設置費補助金、倉吉駅前LED切替
8・2・1・3	建設	除雪対策	3,300						3,300	市道和田東町井手畑線外融雪装置ポンプ取替
8・2・2・2	建設	道路維持(建設)	78,000			45,000			33,000	市道側溝維持修繕工事、交通安全施設整備工事
8・2・3・2	建設	一般道路新設改良	11,900			9,900			2,000	市道住吉町円谷町線側溝改良工事
8・2・3・9	建設	一般道路新設改良(緊急防 災・減災事業)	27,000			27,000				小田東浸水対策、三明寺避難路整備
8・3・1・1	建設	河川総務及び維持	19,000			8,100		10,000	900	福光川改修工事、和田川改修工事、浚渫工事
8・4・2・1	管理計画	打吹公園管理	800						800	打吹山遊歩道路面修繕工事
8・4・2・4	管理計画	公園管理事業	2,731					2,731		公園遊具取替
9・1・3・1	防災安全	消防施設整備	4,198						4,198	消火栓新設
9・1・3・1	防災安全	消防施設整備(防災対策)	10,100			10,100				小型動力ポンプ5台
9・1・3・5	防災安全	耐震性貯水槽整備事業	21,293			21,200			93	耐震性貯水槽整備2基
9・1・5・2	防災安全	地域防災力向上対策	3,050		525			2,000	525	自主防災組織防災資機材整備費補助金外
10・3・1・2	教育総務	中学校運営(総務)	4,316						4,316	鴨川中学校(寄宿舎風呂場等漏水対策、灯油タンク設置工事)、監視カメラ設置工事(河北中除く4校)
10・4・3・40	文化	【震災関連】指定文化財保 * 存整備事業	5,502		396			5,000	106	鳥取中部地震被災出土品修復、文化財保存・保護事業費補助金

(2) 単独事業費 (*は新規)

(単位：千円)

款・項・目事業	担当課	事業名	事業費 (A)	(A) の 財 源 内 訳						摘 要
				国庫支出金	県支出金	地方債	分担金 負担金 寄附金	その他の 特定財源	一般財源	
10・4・5・2	博物館	博物館維持管理	1,512						1,512	昇降作業台
10・5・2・6	生涯学習	関金B&G海洋センター管理	1,680						1,680	簡易浮き栈橋
		計	450,190		134,454	168,700	6,475	32,731	107,830	

(3) 県営事業負担金 (*は新規)

(単位：千円)

款・項・目事業	担当課	事業名	事業費 (A)	(A) の財源内訳						摘要
				国庫支出金	県支出金	地方債	分担金 負担金 寄附金	その他の 特定財源	一般財源	
6・1・5・1	農林	土地改良	52,745			46,800	400		5,545	県営負担金（河川工作物、管水路、ため池）
6・2・2・3	農林	森林基幹道整備	7,671			6,800			871	広域基幹林道整備事業費負担金
8・4・1・8	管理計画	県道改良事業費地元負担金 (街路事業)	19,430			17,400			2,030	駅北通り線
9・1・5・1	防災安全	災害対策	1,269						1,269	地域衛星通信ネットワーク整備経費負担金
		計	81,115			71,000	400		9,715	

合	計	1,849,357	764,374	183,399	569,200	8,415	132,608	191,361	
---	---	-----------	---------	---------	---------	-------	---------	---------	--

平成29年度鳥取中部ふるさと広域連合負担金一覧表

(単位：千円)

事業種別	職員数 人	歳 出				歳 入						特定団体 負担金 B	全団体 負担金 (A-B)	倉吉市 負担率 C D (%)	倉吉市 負担金 (C×D) E	倉吉市 負担金総額 (B+E)	倉吉市負担金 支出科目
		運営費	公債費	予備費	計	国県 支出金	地方債	手数料 使用料	繰越金	諸収入等	一般財源 A						
管理費	14	152,006		500	152,506			500	1,572	150,434		150,434	44.65%	67,162	67,162	一般 2.1.10 7.1.3 2.1.7	
固定資産		1,119			1,119					1,119		1,119	16.53%	185	185	一般 2.2.1	
滞納整理	8	76,624			76,624				720	75,904		75,904	39.63%	30,082	30,082	一般 2.2.1 国保 1.2.2	
介護審査	1	22,245			22,245				45	22,200		22,200	46.59%	10,344	10,344	介護 1.3.1	
自立支援審査		3,358			3,358					3,358		3,358	46.40%	1,558	1,558	一般 3.1.3	
消費者支援対策費		8,879			8,879	3,898				4,981		4,981	45.55%	2,269	2,269	一般 2.1.10	
休日急患		23,529			23,529	1,291				22,238		22,238	51.04%	11,351	11,351	一般 4.1.1	
火葬運営		63,433			63,433			17,291	1,720	44,422		44,422	56.20%	24,966	24,966	一般 4.1.4	
ごみ処理運営	5	491,311			491,311			128,197	14,001	349,113		342,387	49.03%	167,865	167,865	一般 4.2.2	
交付税											6,726				6,726		
ごみ処理建設			4,122		4,122					4,122		78	47.44%	37	37	一般 4.2.2	
交付税											4,044				4,044		
最終処分場建設		11,285	121,982		133,267	3,728	3,500			126,039		97,452	47.57%	46,362	46,362	一般 4.2.2	
交付税											28,587				28,587		
し尿処理運営		85,032			85,032			16	4	85,012		85,012	43.58%	37,044	37,044	一般 4.2.3	
し尿処理建設			5,515		5,515					5,515		5,443	56.24%	3,061	3,061	一般 4.2.3	
交付税											72				72		
消防運営	148	1,284,418	103,432		1,387,850	3,595	19,400	1,003	3,693	1,360,159		1,325,735	43.10%	571,328	571,328	一般 9.1.1	
交付税											34,424				34,424		
消防庁舎建設			43,790		43,790					43,790		42,051	43.04%	18,097	18,097	一般 9.1.1	
交付税											1,739				1,739		
計	176	2,223,239	278,841	500	2,502,580	12,512	22,900	146,507	500	21,755	2,298,406	75,592	2,222,814	44.62%	991,711	1,067,303	
特別会計																	
交通災害共済	2	65,503			65,503		共済掛金	38,085	1	27,417							
ふるさと振興事業		45,854		100	45,954	16,000			100	29,854							
合計	178	2,334,596	278,841	600	2,614,037	28,512	22,900	184,592	601	79,026	2,298,406	75,592	2,222,814	44.62%	991,711	1,067,303	

平成29年度 一般会計 科目別予算 (歳入)

(単位:千円)

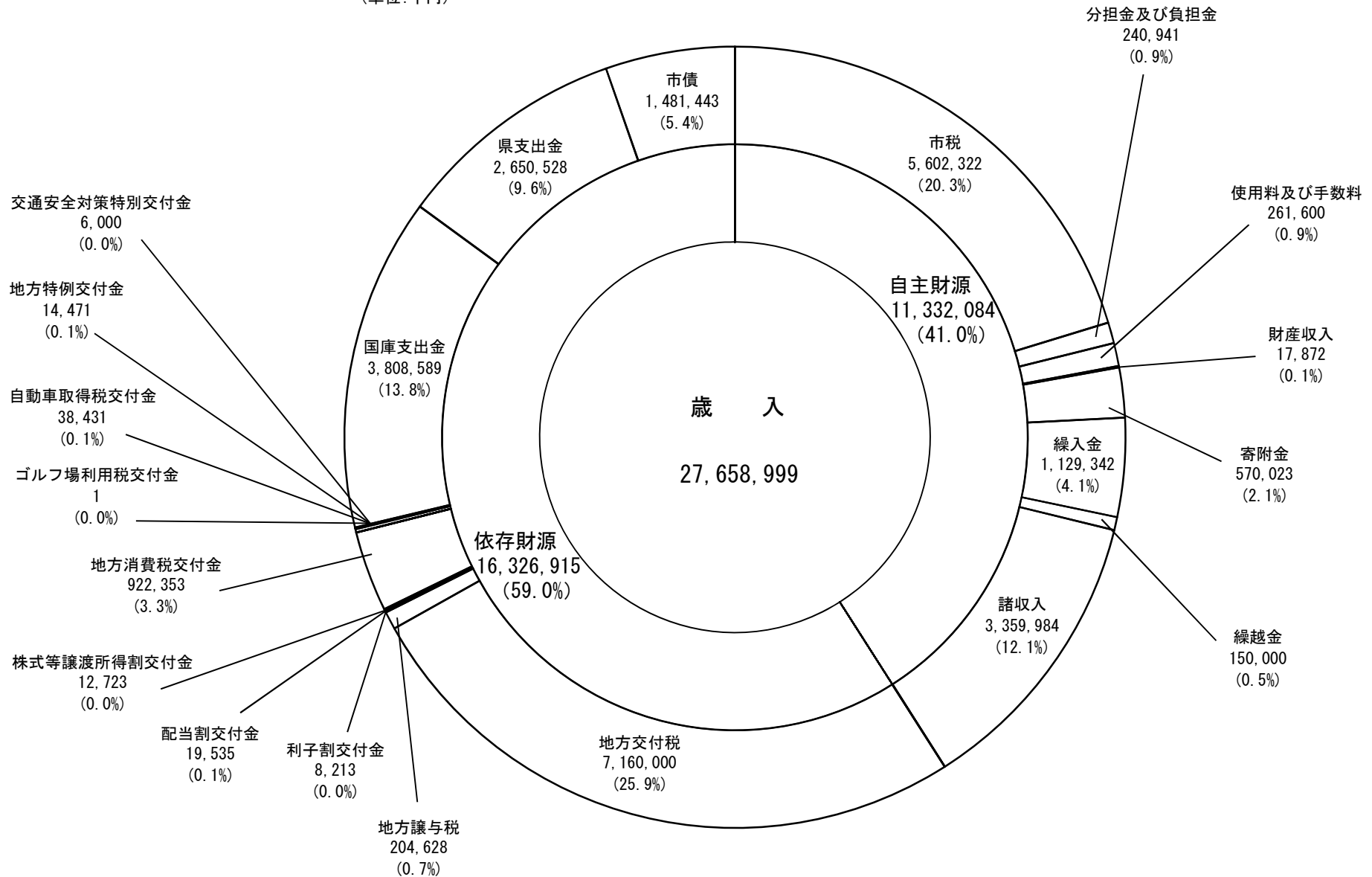

平成29年度 一般会計 目的別予算(歳出)

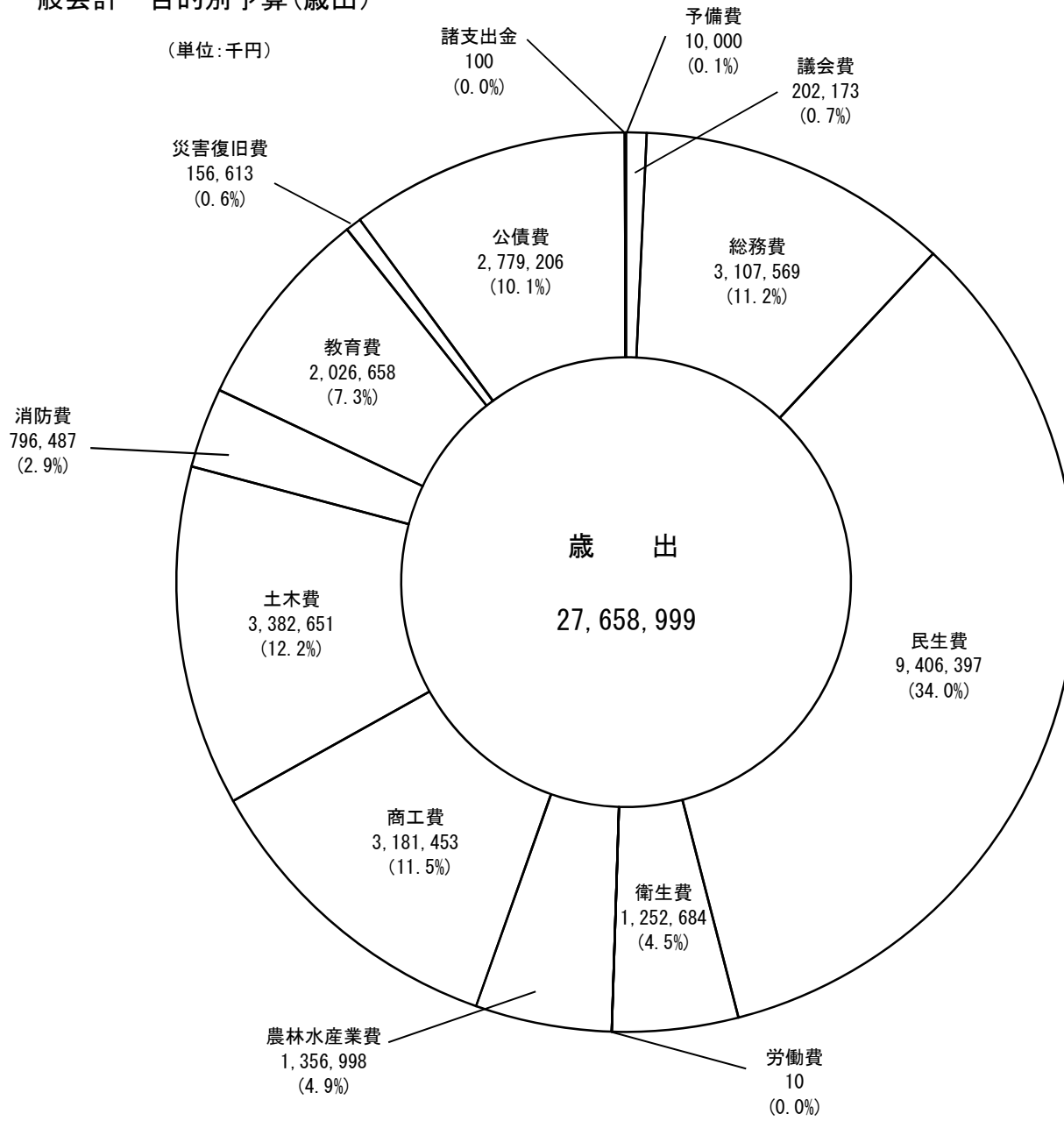

平成29年度 一般会計 性質別予算 (歳出)

(単位:千円)

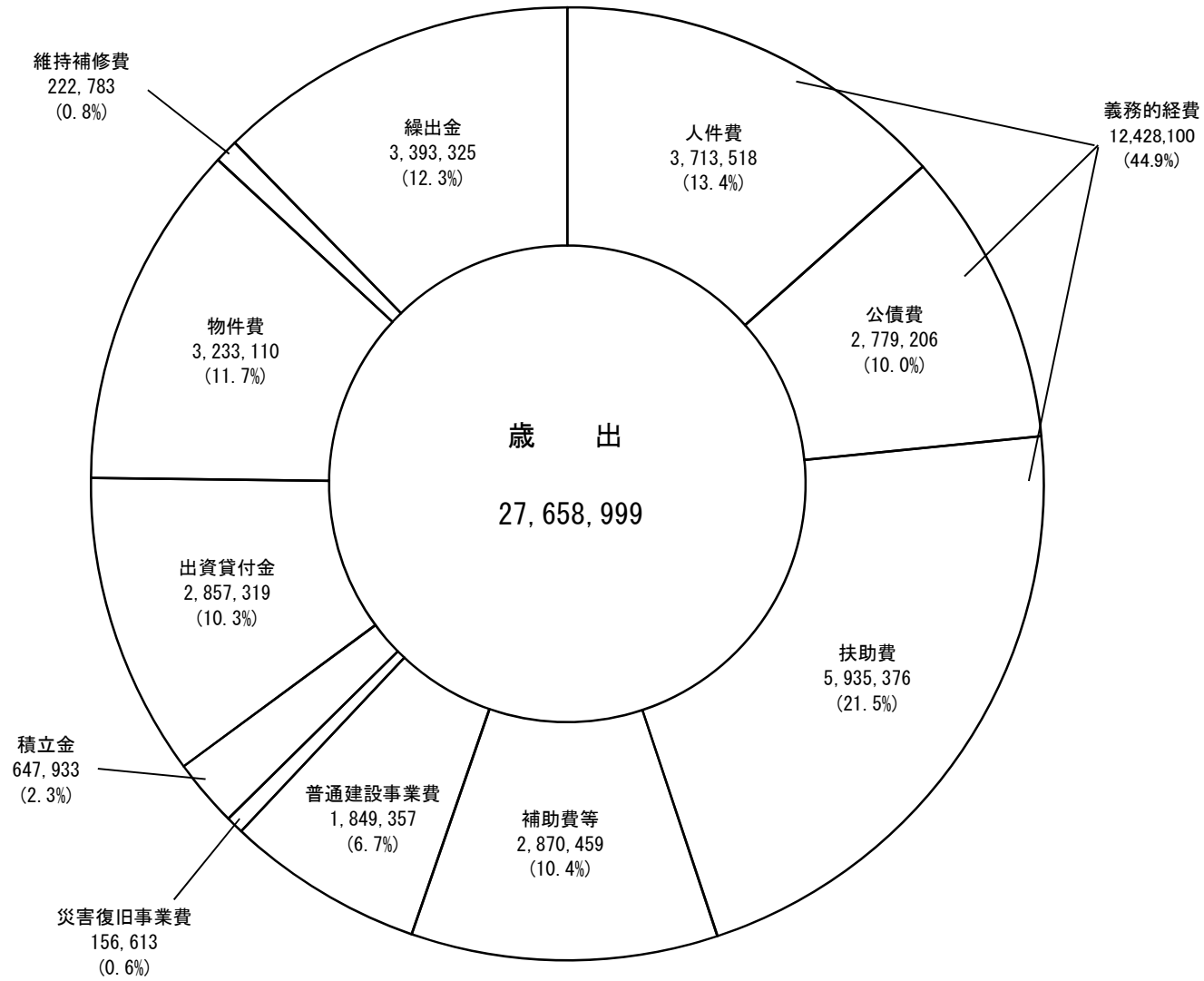

<普通会計>

経常収支比率、実質公債費比率の推移

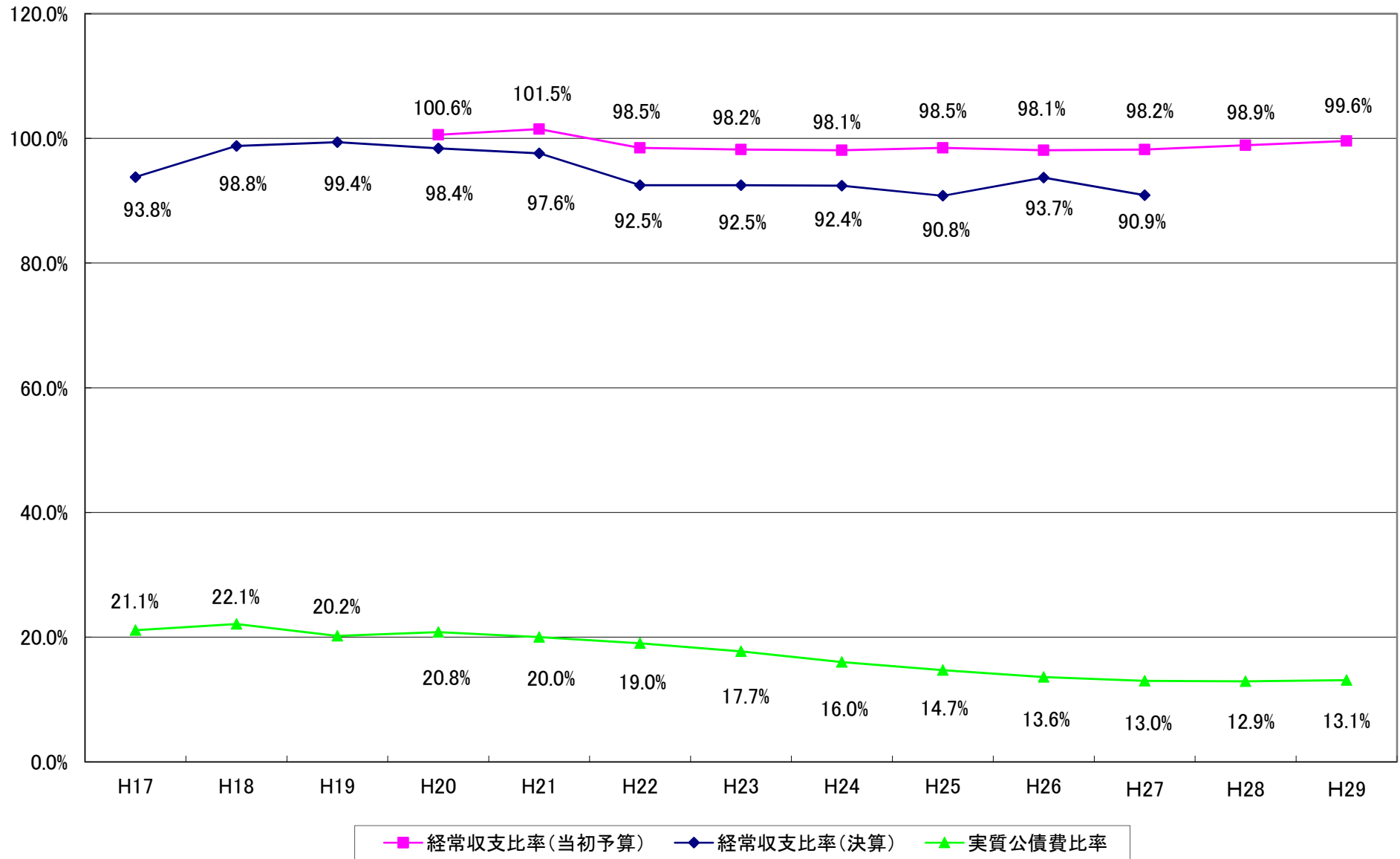

義務的経費の推移

(億円)

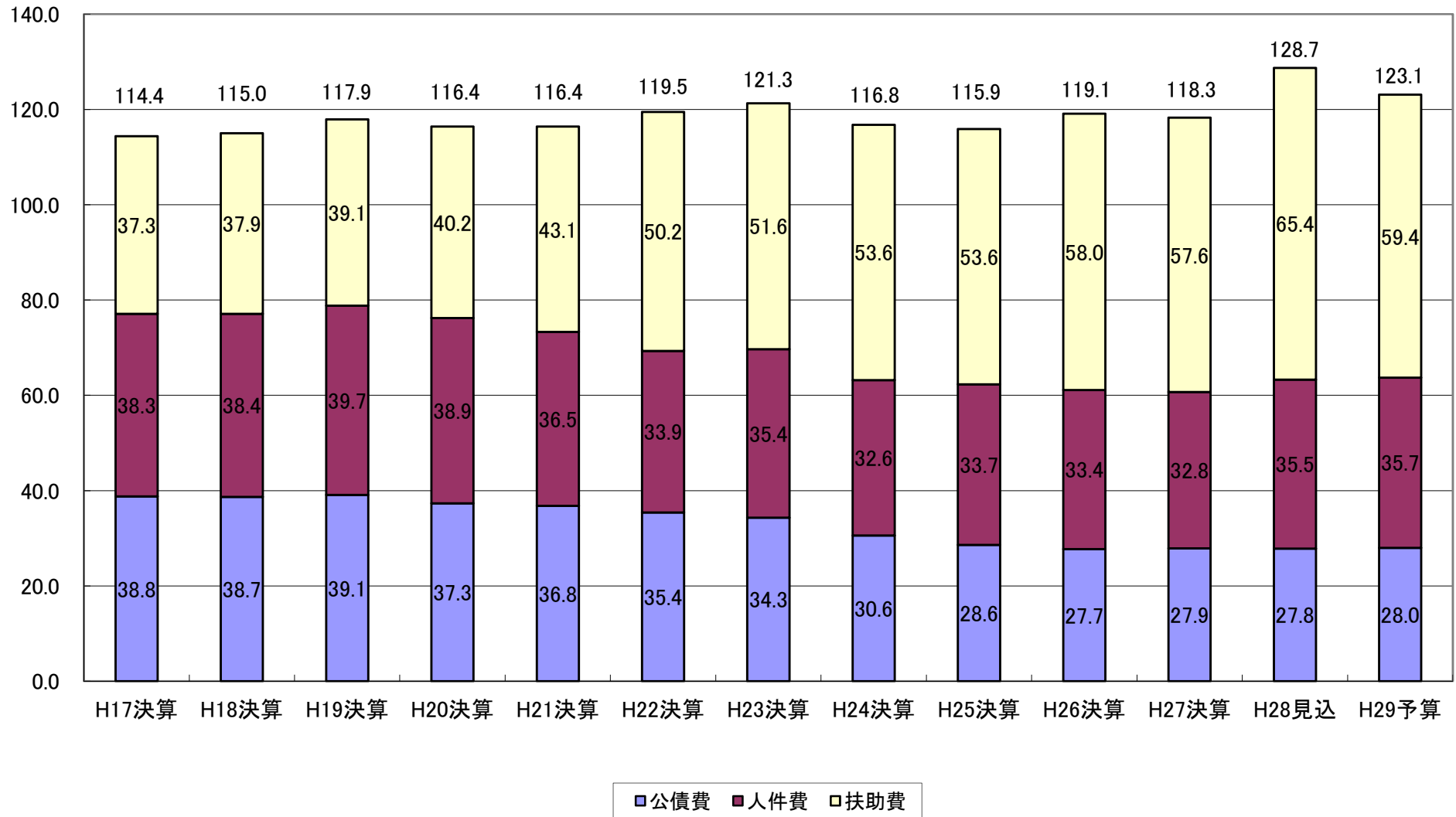

<普通会計>

市税の推移

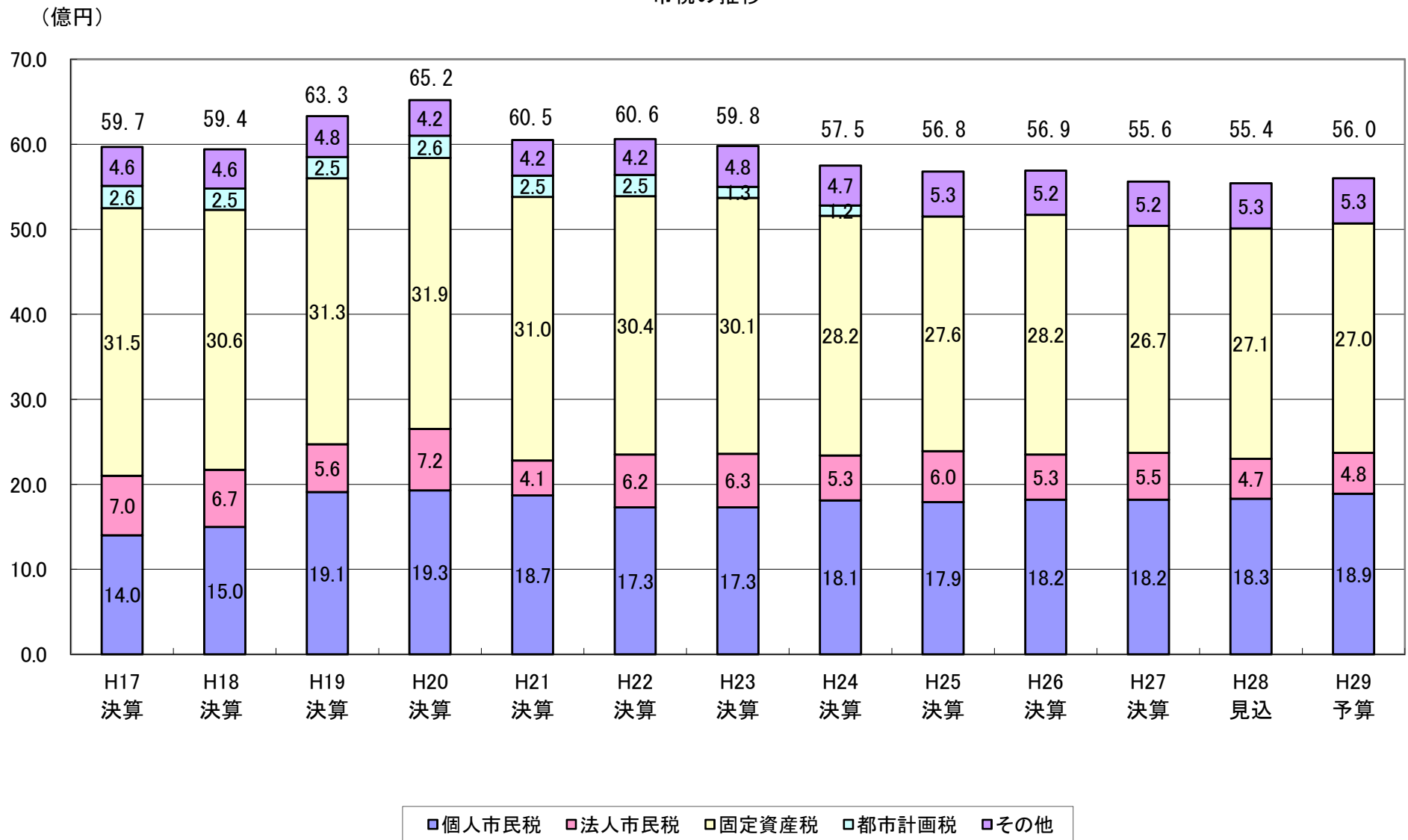

<普通会計>

地方交付税等の推移

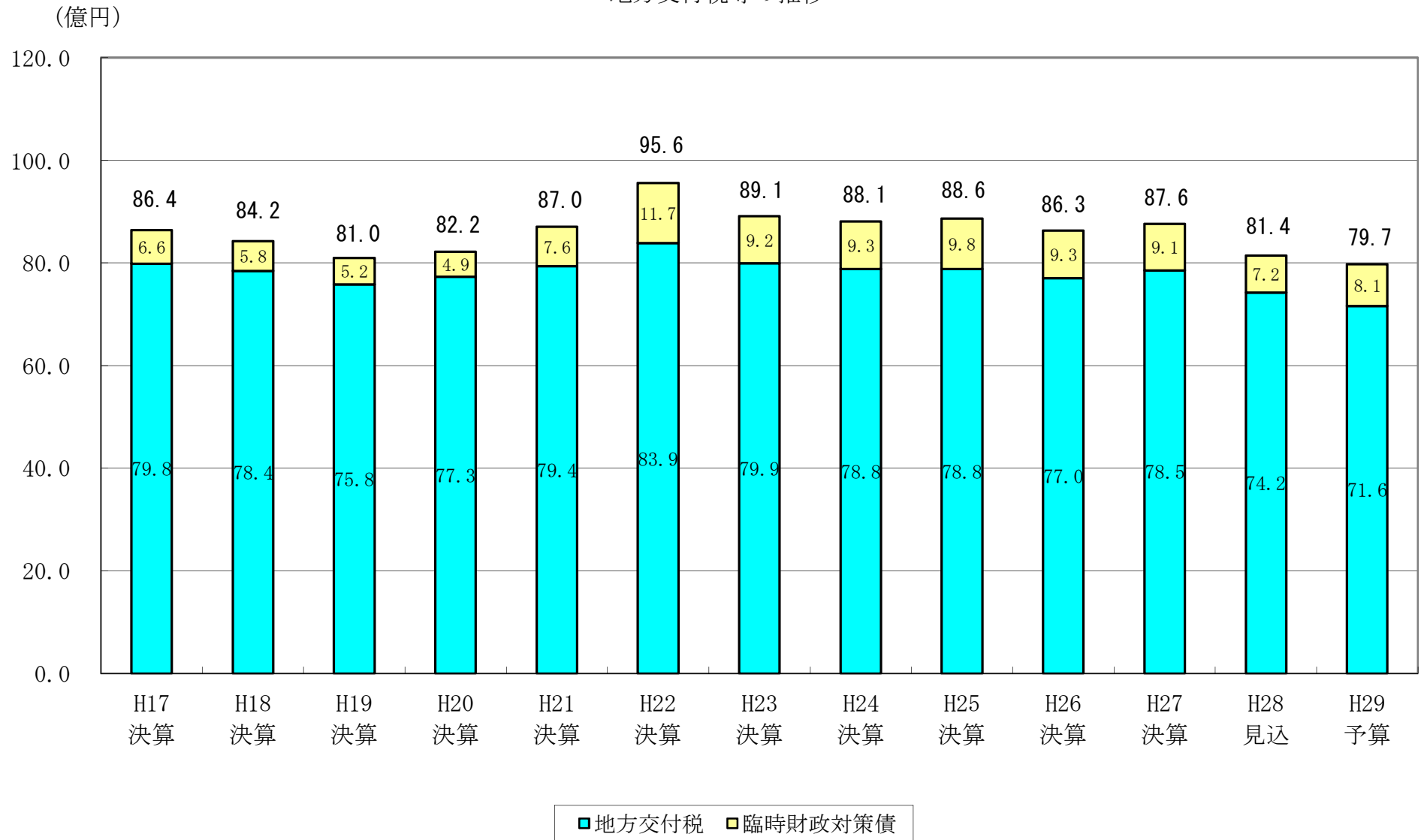

<普通会計>

基金残高の推移

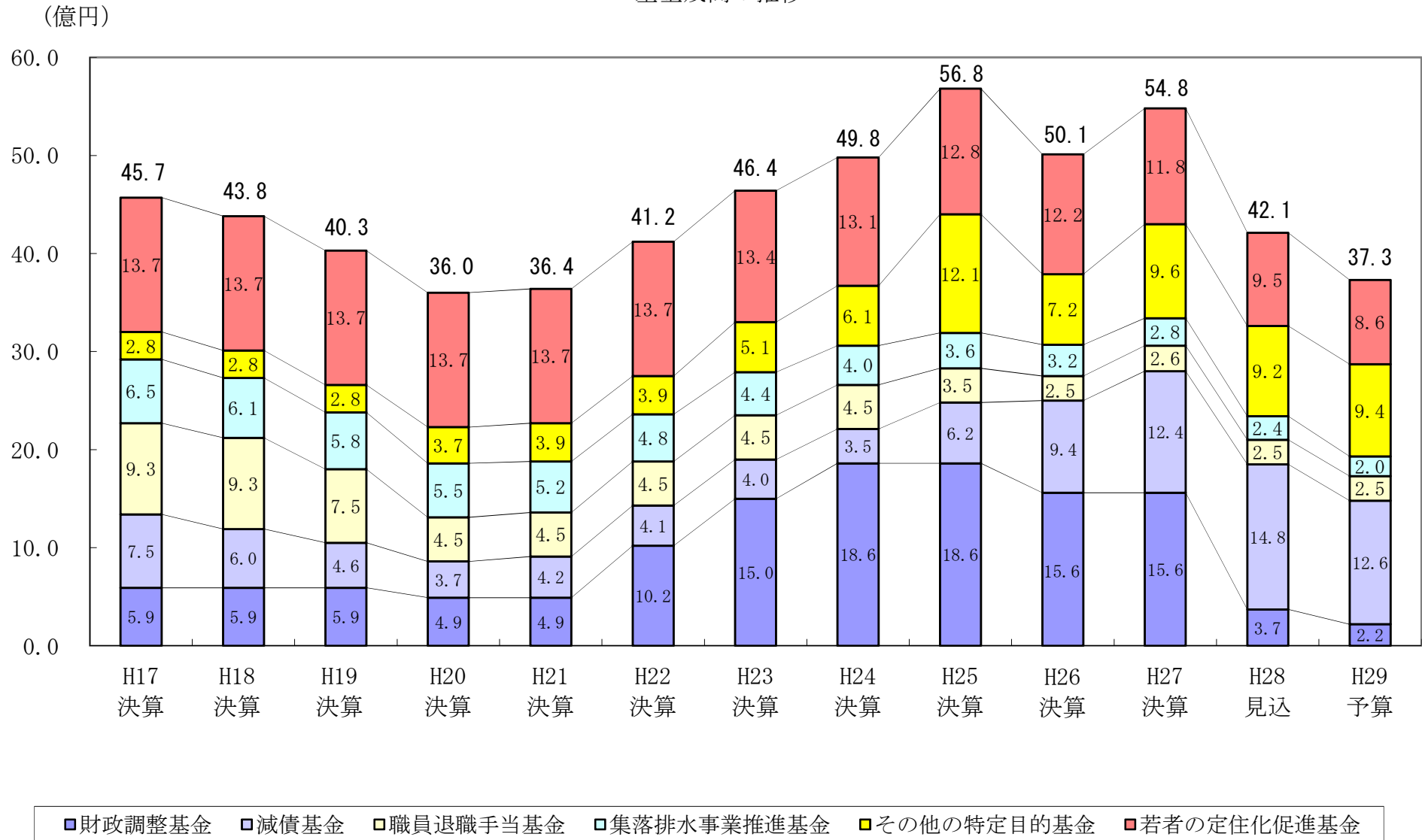

<普通会計>

地方債残高の推移

(億円)

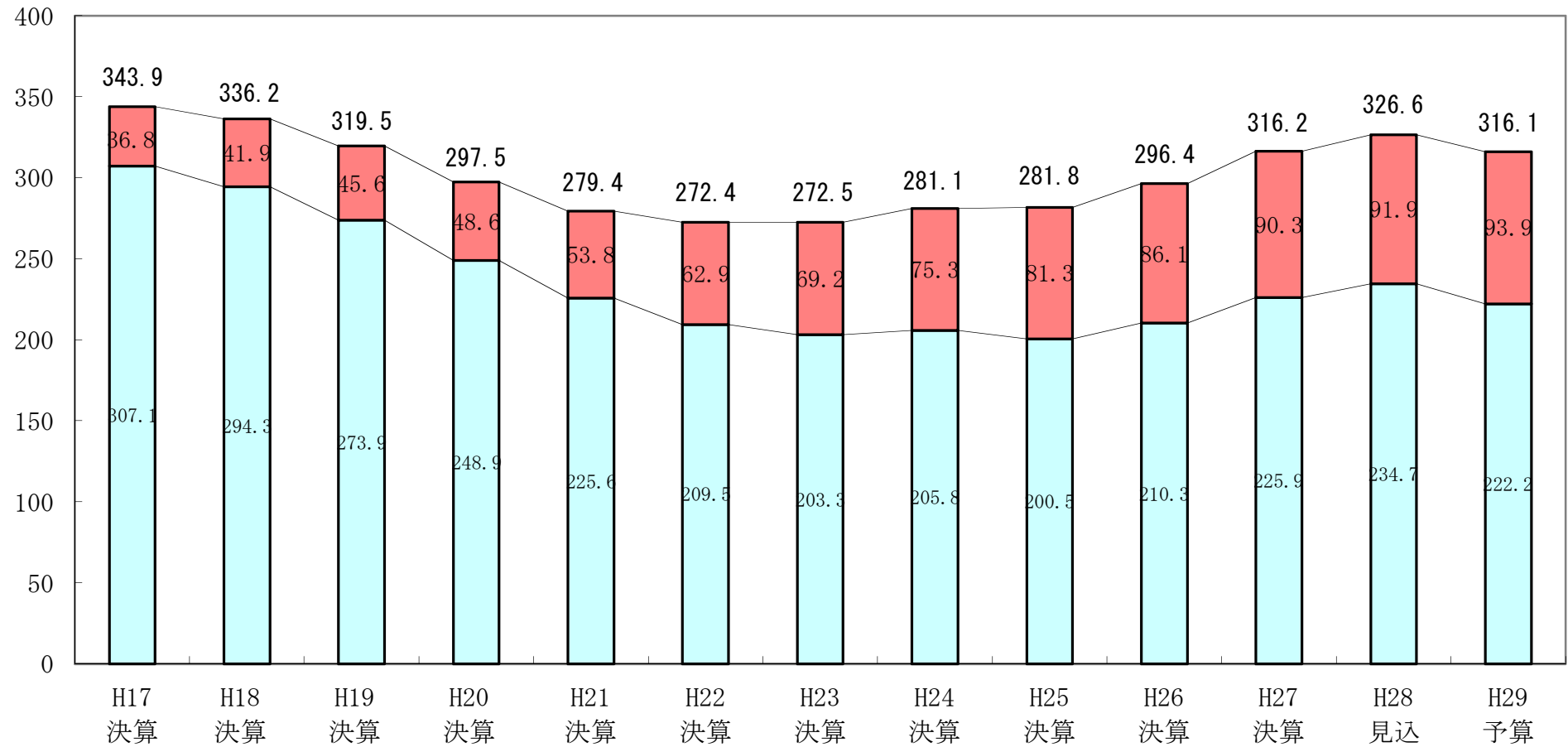

□ その他の地方債 ■ 臨時財政対策債