

市報

# くらよし

10

令和5年(2023年)

No.1544



特集 暮らしよし倉吉 70周年  
活気あふれる、未来へ！

主な内容

- ・新型コロナワクチン秋開始接種
- ・絵本作家山口マオ子育て講演会
- ・市公式LINEが便利になりました

【写真】倉吉線の倉吉駅(後の打吹駅)跡地付近から打吹山を望む風景に重ねているのは、約70年前、市制施行後の風景写真です。現在までに、信号機設置や道路の舗装などが行われました。





暮らし良し倉吉 70周年

# 活気あふれる、未来へ！

☎総務課(TEL 22-8112 / FAX 22-1087)

## くらよしタイムトラベル 特別編



② 1956(昭和31)年 小学校全校で完全給食開始

1953(昭和28)年10月1日、倉吉町をはじめとする2町7村が合併し、人口4万9677人の倉吉市が誕生しました。当時の早川市長は、市制3周年を期に刊行された『倉吉市誌』で、「われらの郷土は、(中略)、新しい都市として出発し、将来への力づよい発展に脈づついている」と述べています。希望に満ちた未来を確かなものにするため、倉吉市は公共施設や公共インフラ整備などのまちづくりを住民と共に進めてきました。市制70周年を迎える現在の倉吉の姿は、先人の着実な歩みがあつてこそだといふことを忘れてはなりません。

特集では、市制施行当時の写真を振り返り、倉吉市発展の歴史を探ります。



1960(昭和35)年 市庁舎(現本庁舎)内部



① 1953(昭和28)年 市制施行パレード開催

## 70年間の記録

70年間のできごとを、ダイジェストで振り返ります。

|            |   |
|------------|---|
| 1953(昭和28) | 倉吉市制施行①                                 |
| 1954(昭和29) | 市章・市歌制定                                 |
| 1955(昭和30) | 灘手村を合併                                  |
| 1956(昭和31) | 市庁舎(現本庁舎)完成、小学校全校に完全給食②                 |
| 1963(昭和38) | 市内初の信号機設置③                              |
| 1971(昭和46) | 倉吉駅舎改築と駅名改称                             |
| 1973(昭和48) | 横綱琴桜誕生・祝賀パレード実施                         |
| 1974(昭和49) | 倉吉博物館オープン                               |
| 1977(昭和52) | 第1回倉吉打吹まつり開催                            |
| 1985(昭和60) | 国鉄倉吉線廃止、わかとり国体開催                        |
| 1989(平成元)  | 市立図書館オープン                               |
| 1993(平成5)  | 伯耆しあわせの郷オープン、韓国羅州郡で姉妹都市提携協約調印、倉吉農業博覧会開幕 |
| 1998(平成10) | 倉吉打吹玉川の町並みが国の重要伝統的建造物群保存地区に選定           |
| 2001(平成13) | 倉吉パークスフェアがオープン、議会中継開始                   |
| 2005(平成17) | 倉吉市・関金町合併                               |
| 2007(平成19) | 子育て総合支援センター「おひさま」開設                     |
| 2013(平成25) | 防災行政無線システム供用開始                          |
| 2014(平成26) | 倉吉市防災センターオープン                           |
| 2015(平成27) | 鳥取看護大学開学                                |
| 2016(平成28) | 鳥取県中部地震発生                               |
| 2020(令和2)  | 新型コロナウイルス感染症流行、市役所第2庁舎オープン              |
| 2021(令和3)  | 各地区コミュニティセンター設置                         |
| 2022(令和4)  | 県立美術館建設工事開始                             |
| 2023(令和5)  | 市制70周年記念式典開催                            |

# 70年前の市民生活

70年前の倉吉の様子を、「倉吉市勢要覧 昭和29年版」から紹介します。

※2022年の数字は、「2022年倉吉市市勢要覧」による。



## 出生



1日に3.2人  
2022年は1日に0.8人

1日に1.2組  
2022年は1日に0.4組



1日に8人  
2022年は1日に3.5人



1日に8.3人  
2022年は1日に4.0人



70世帯に1台  
2022年は0.6世帯に1台  
(総務省「令和4年通信利用動向調査」からの推計)



③1963(昭和38)年 明治町交差点に信号機設置



昭和20~30年代の山陰本線上井駅(現倉吉駅)前

### ●「くらよしタイムトラベル」とは

市報の連載コーナー。生活の懐かしさを感じる写真を毎月紹介しています。連載は、令和6年3月号まで。今後の掲載もお楽しみに…。

### ●懐かしい写真をもっと見たい人は…

博物館講座「市制70周年記念『写真で見る倉吉市70年の歩み』」にご参加ください。町の風景や暮らしぶりを懐かしい写真で振り返る講座です。(詳しくは23ページをご覧ください)

## 暮らしの良い倉吉であり続けるために

倉吉市は、1953(昭和28)年の市制施行以来、東大山の豊かな水と土壌に培われた自然を育みながら、歴史・文化を生かしたまちづくりを進めてきました。

その結果、今年実施した市民意識調査では、75.7%の住民が「ずっと住み続けたい」「できるなら住み続けたい」と回答する、暮らしの良いまちになっています。

市が進める取り組みのひとつに、「レトロ&フルーツリズム」があります。市の歴史や伝統と新しい文化を融合・調和させることにより、地域活性化を目指す取り組みですが、ここに、暮らしの良い倉吉のヒントがあるのかもしれない。

私たちを取り巻く社会は、制度変更や技術の進歩、予期せぬ災害や感染症などにより大きく変化しています。そんな中でも、先人から受け継がれてきたものを大切にしつつ、新しい文化や技術などの変化を取り入れていく。そんな私たちの日々の暮らしが、未来の倉吉をつくっていくのでしょ。これまでも、そして、これからもずっと暮らしの良い倉吉であり続けるために、今後も変わらず残していきたいものと、新しく取り入れたい、変えたいものを探してみませんか。

### 市制70周年記念事業にご参加ください

市では、市制70周年を市民の皆さんと一緒に祝う記念事業を開催します。詳しくは、次ページへ！





# 倉吉市制施行 70周年記念式典

10/29(日)  
12:30 開場  
倉吉未来中心  
大ホール

市制施行から70年の節目を迎える記念すべき年を祝うため、記念式典を行います。  
同時開催の倉吉天女音楽祭では、倉吉の明るい未来に向けて、本市出身の世界的サクソ奏者  
MALTAさんの総合プロデュースによる迫力ある演奏や合唱が行われます。  
皆様のご来場をお待ちしています。

## 記念式典 (13:00~14:35)

祝演(13:00~)

倉吉打吹太鼓

式典(13:10~)

あいさつ

表彰式(名誉市民称号贈呈式、  
功労・善行表彰ほか)

祝演(13:55~)

打吹童子ばやし・和太鼓 レジェンダ  
関金子供歌舞伎

## ごあいさつ

倉吉市制施行70周年を迎え、これまで本市の輝かしい歴史を積み重ねて来られた多くの先人たち、市民の皆さんに感謝申し上げます。この記念すべき年を契機として、さらに市の魅力を多くの人にアピールし、市民の皆さんにとっても地域の魅力を再発見する機会とすることで、活気あふれる明るい未来へ歩みを進めていきます。市制施行70周年記念式典でお会いしましょう。



倉吉市長 広田一恭



## 第19回倉吉天女音楽祭

(14:45~15:45)

観客を前にした開催は4年ぶりとなるステージです。市制施行70周年を祝いながら、「音楽があふれる倉吉」を発信するため盛り上がっていきましょう!

【出演団体】

中部少年少女合唱団 みらい  
MALTA  
倉吉天女音楽祭吹奏楽団



## ご案内

- ▶ 記念式典・倉吉天女音楽祭ともに入場無料、全席自由席です。  
※式典と音楽祭の間には休憩がありますが、座席の入れ替えはありません。  
※満席時には入場をお断りする場合があります。2階ロビーでモニター映像をご覧ください。  
※入場者の年齢制限はありません。乳幼児・子どもの声やざわめきはご容赦ください。
- ▶ 手話通訳を行います。



# 市制施行70周年関連イベント

## 第11回 倉吉 ばえん祭

10/15(日)  
13:00~20:00

J R倉吉駅前を歩行者天国にして、楽しい催しを多数行います。

【内容】にぎわい屋台(約20店舗)、地元食材で作った「ばえん鍋」のふるまい、新名物「へそ踊り」、サンバダンス、県立美術館PRブース、各種ステージイベント、ミニ新幹線、子供縁日、スポーツクライミング体験コーナー、子ども駅長制服撮影会など

所 J R倉吉駅前歩行者天国(倉吉駅~山陰合同銀行交差点)

☎「倉吉ばえん祭」実行委員会(NPO法人ふるさと遊誘駅舎館内 ☎24-5963



／☎24-6652)、地域づくり支援課(☎22-8159／☎22-8230)

### 同時開催!

倉吉駅開業120周年記念イベント

「鬼太郎列車」展示会、歴代駅舎写真展示、缶バッジ作成体験などを開催します。ぜひお立ち寄りください。

2023

## 福高祭

10/22(日)  
10:30~15:00

10月21日(土)で鳥取県中部地震から7年を迎えるにあたり、毎年恒例となった「福高祭」を行います。「アートで福高」をテーマにイベントやワークショップを行うほか、地震発生時刻の午後2時7分には復興への誓いを新たにすバルーンリリースを予定しています。

【内容】アートイベント(アート展、路上落書きゾーン)、アートワークショップ、福高マルシェ(出店)、福高ウオーク、式典、バルーンリリース(午後2時7分)など



所 打吹回廊、倉吉銀座通り(歩行者天国)

☎福高祭2023実行委員会(倉吉銀座商店街振興組合事務局内 ☎22-4118)、しごと定住促進課(☎22-8129／☎22-8136)

## 市制70周年記念 オリジナルフレーム切手を 販売します

市制70周年を記念したオリジナルフレーム切手(84円×10枚)を、日本郵便株式会社と共同で制作しました。絵柄には歴史を感じる風景や市の観光地、特産品などをデザインした切手となっています。記念に、または知人へのお便りにいかがですか。

1シート1,530円(税込)

【発売日】10月2日(月)※売り切れ次第終了

【販売場所】市内12か所の郵便局窓口、市役所第2庁舎1階売店

※「オリジナルフレーム切手」は日本郵便(株)の登録商標です。



その他、市制70周年記念事業について、詳しくは市ホームページをご覧ください。▶



ガバメントクラウドファンディングも実施中です



(5)令和5.10





# 新型コロナウイルス情報



問 倉吉市新型コロナウイルスコールセンター (☎27-0005 / ☎27-0032)

## 令和5年秋開始接種が始まりました

●令和5年9月20日から、追加接種可能な全ての年齢の人を対象にした追加接種を実施しています。接種を希望する人は、倉吉市新型コロナウイルスコールセンター(☎27-0005)に電話するか、予約専用ホームページから予約してください。



※直接予約受付をしている医療機関もあります。接種券に同封している医療機関一覧をご確認ください。

※令和5年8月に接種した人の接種券は10月上旬に発送します。

●初回接種、追加接種にかかわらず、原則オミクロン株(XBB.1.5)対応1価ワクチンを使用します。ワクチンの説明書は市ホームページや接種医療機関でご覧いただけます。



※ワクチンの有効性や安全性については、厚生労働省のホームページをご覧ください。



## よくあるご質問



接種費用は無料ですか？

**A**

令和6年3月31日までは無料です。令和6年度以降については、情報が入り次第お知らせします。



インフルエンザワクチンと同時接種が可能ですか？

**A**

可能です。インフルエンザ以外のワクチンは、互いに2週間をあける必要があります。



ワクチン接種は必要ですか？

**A**

ワクチンを接種することで、重症化予防効果や発症予防効果が期待されています。重症化リスクの高い、高齢者および基礎疾患のある人は、特に接種をご検討ください。

# ブレストアウェアネスで乳がんに関心を持ちよう

10月は乳がん月間です

問 健康推進課 (☎27-0030 / ☎27-0032)

ブレストアウェアネスとは「乳房を意識する生活習慣」のことです。日頃から正常な乳房の状態を把握しておけばいつもと違う変化に気づきやすくなります。乳がんは早期発見できればほぼ治ります。次の4つのポイントをおさえましょう。

- ▶自分の乳房を知る、見る、触る、感じる
- ▶乳房の変化に気をつける
- ▶変化に気づいたらすぐ医師に相談する
- ▶40歳以上になったら2年に1回、乳がん検診を受診する

乳がんの発症率は40代後半から50代前半がピークです！

## 乳がんセルフチェック方法

①上半身を鏡に映し、両手を上下して乳房の動きや形の変化を観察



②3本の指をそろえ、しこりがあるか触れて確認



④あおむけに寝て乳房を平らにした状態で、再度触れて確認



③乳頭からの分泌や湿疹など、変わったことがないか確認





# とっとり安心 ファミリーシップ制度が 始まります

☎人権政策課(☎22-8130/☎23-9100)

## 多様性を認め合う社会へ

市では、お互いを認め合い、安心して暮らせる人権尊重のまちづくりを推進し、多様性を認め合うことができる社会を目指しています。そのために、性の多様性を尊重し、同性カップルであっても差別をされない、みんなが安心して暮らせる社会づくりを進めています。

## ファミリーシップ制度とは

ファミリーシップ制度とは、一方または双方が性的マイノリティのカップルとその親や子を含めて家族であることを地方公共団体に宣誓し、それを公的に証明するものです。パートナーシップ制度を含め、都市部を中心に広がりつつある制度です。

## ファミリーシップ制度が始まります

鳥取県では、10月1日からこの制度を導入します。手続きを行った二人とその親や子を家族であると認定し、証明書を発行します。

倉吉市でも同日から一部の行政サービスで、県が発行した証明書を提示することで事実婚のカップル・家族と同等のサービスが利用可能になります。

## 手続きの方法

県の窓口、郵送、電子申請で手続き可能です。※詳しくは県ホームページをご覧ください。



## 市で利用できるサービス(一部)

- ・市営住宅の入居審査
- ・国民健康保険制度
- ・後期高齢者医療制度
- ・新築住宅等補助金 など

※詳しくは市ホームページをご覧ください。



## LGBTQ+コミュニティスペース 「にじいろスペースくらよし」 を開催します

10/22  
(日)

「自分の性別にもやもやする」「同性のことが気になるってヘン？」など、悩みを一人で抱え込んでいませんか？

当事者や家族、友人のためのLGBTQ+コミュニティスペース「にじいろスペースくらよし」を開催します。

秘密は必ず守られます。自由に過ごせる交流スペースでほっとできる時間を過ごしませんか？

【申込方法】rainbow@city.kurayoshi.lg.jpへメールを送信

※まずは上記メールアドレスにご連絡ください。

ご連絡いただいた人へ会場など詳細をお伝えします。



## インフルエンザ予防接種費用の助成を行います

☎健康推進課(☎27-0030/☎27-0032)

### 実施期間

10月2日(月)～令和6年2月29日(木)

### 定期予防接種

【助成対象者】次の①②いずれかに当てはまる人

- ① 65歳以上の人
- ② 60歳以上65歳未満で、心臓・腎臓・呼吸器・免疫機能に日常生活を極度に制限される程度(身体障害者手帳1級)の障がい有する人

【持ち物】市が送付する接種券、予診票

【助成金額】接種費用4,160円のうち1,860円(自己負担額2,300円)

※市民税非課税世帯の人、生活保護の人は全額助成となり、自己負担額は0円になります。

### 任意予防接種

【助成対象者】次の①②いずれかに当てはまる人

- ① 乳幼児(生後6ヶ月～就学前)
- ② 小学1年生～65歳未満で、身体障害者手帳1・2級、精神障害者保健福祉手帳1級、療育手帳Aを有する人(定期接種対象者を除く)

【持ち物】市が送付する助成券

【助成金額】1回1,600円

※医療機関により接種費用に違いがあります。

※市民税非課税世帯の人、生活保護の人は自己負担金を還付します。(1回につき上限2,000円)還付請求期限は令和6年3月29日(金)です。健康推進課(第2庁舎2階)窓口で申請してください。



(7)令和5.10



倉吉市制施行70周年記念



絵本作家

# 山口マオ 子育て講演会

10/22日 会場 倉吉交流プラザ

『わにわにのおふろ』(福音館書店)など、わにわにシリーズで大人気の絵本作家、山口マオさんによる子育て講演会を開催します。



講師 山口マオさん

イラストレーター・  
版画家・絵本作家

わにわにのおふろ



1958年、千葉県生まれ。幼少の頃から絵が大好きな子どもだった。雑誌、広告、CM、グッズなど幅広い分野で活躍。わにわにシリーズは海外版も含め多くの部数が発行されている。

『わにわにのおふろ』  
小風 さち/ぶん 山口 マオ/え(福音館書店)

### ワークショップ

「山口マオさんと一緒にわにわにの絵を描こう！」

子どもたちが慣れ親しんでいる「わにわに」を山口マオさんと一緒に描きます。

時間 午前10時～11時半

会場 第1研修室

定員 20人(4歳から小学生まで)

### 子育て講演会

「わにわにができるまで ～絵本づくりのお話～」

絵本制作の過程、こだわりや苦勞する点、絵本を通じて子どもたちに伝えたいことについてお話いただきます。

時間 午後1時半～3時

会場 視聴覚ホール

定員 150人

手話通訳・要約筆記・  
託児あり

※10月14日(土)までに  
お申し込みください。



お申し込み・  
お問い合わせ

市立図書館 ☎47-1183 / ☎47-1180

共催：倉吉市教育委員会、中部読書活動推進フォーラム実行委員会

申込受付中！  
(先着順)

## 市公式LINEが 便利になりました

友だち追加はこちら▶



☎企画課(☎22-8161 / ☎22-8144)

### ごみの日リマインダー

ごみ回収日の前日にお知らせが届きます。公式LINEメニューの「ごみ出し」ボタンを押し、「ごみの日リマインダー」からお住まいの地区を設定してください。

### ごみの出し方検索

ごみの名称を入力すると、ごみの出し方を知ることができます。公式LINEメニューの「ごみ出し」ボタンを押し、「ごみの出し方検索」を選んでください。

### 受信設定

「子育て情報」「イベント」など、複数のカテゴリから自分が欲しい情報を受け取ることができます。公式LINEメニューから「受信設定」を選んでください。

友だち登録  
してなあれ

## 抽選で「くらすけくんぬいぐるみ」当たります！

市公式アカウントを友だちに追加して、受信設定を行った人の中から抽選で50人にくらすけくんぬいぐるみをプレゼントします！

【応募期限】11月30日(木)

【抽選期間】12月1日(金)～31日(日)

※詳しくは市ホームページをご覧ください。





## 令和6年「倉吉市はたちのつどい」

# 第1回実行委員会を開催しました

☎社会教育課(☎22-8167/☎22-8180)

### はたちのつどい実行委員会始動!

市では、『二十歳による二十歳のためのはたちのつどい』を行うため、式典終了後の記念行事の企画・運営を二十歳を中心とした実行委員会によって行っています。令和6年はたちのつどい実行委員会は、今年度対象者12人と来年度対象者1人の計13人で始動しました。



第1回実行委員会の様子

### テーマを決定しました

8月26日に第1回実行委員会を開催し、企画のテーマを決定しました。テーマは「cut a fine figure~夢の先で異彩を放て~」です。コロナ禍を経た今だからこそ、それぞれの場所で躍進していきたいという思いが込められています。

### 実行委員長の意気込み

実行委員長の佐伯綾菜さんは、「実行委員と共に、参加して良かったと思っていただけるような企画を準備していきたいと思います。個性あふれるつどいになればと思っているので、20歳の皆さんぜひご参加ください」と意気込みを語りました。

## 倉吉市市民栄誉賞表彰を行いました

☎総務課(☎22-8112/☎22-1087)



広田市長(左)より表彰状を受け取ったPaix2の北尾真奈美さん(中央)と井勝めぐみさん

【受賞者】 Paix2  
北尾真奈美さん(倉吉市出身)  
井勝めぐみさん(東伯郡琴浦町出身)

市民栄誉賞は、広く市民に愛され、社会に明るい希望と活力を与えた人にその栄誉をたたえて表彰するものです。  
今回はPaix2のお2人が選ばれました。犯罪に強い社会の実現のため、全国の矯正施設などにおいてこれまで500回以上のコンサートを開催し、内閣総理大臣表彰を受賞するなど、安全で安心なまちづくりを推進されています。  
9月17日(日)に倉吉未来中心で行われた、市制施行70周年記念事業「Paix2無限Festa」の中で、市長からサプライズで表彰が行われました。音楽を通じたさらなるご活躍を期待しています。

## 10月は「里親月間(里親を求める運動)」です

☎子ども家庭課(☎22-8220/☎22-8135)

### 里親制度とは

子どもが健やかに成長するためには、安定した家庭環境の中で、保護者の温かい愛情のもとに育てられることが望めます。

しかし、やむを得ない事情で、家庭で生活できない子どもたちがいます。

そんな子どもたちを、保護者に代わって一時的にあるいは継続的に家庭に迎え入れ、愛情深く育てる人を里親といいます。

### 里親になるには

里親になるために、特別な資格は必要ありませんが、研修を受講していただくなど、いくつかの要件があります。

里親に望まれることは、子どもが大好きで、健康的で明るい家庭であることです。

### お問い合わせ先

もっと詳しいことが聞きたい、里親になりたいと考えている人はお問い合わせください。

| 施設・団体名称          | 電話番号         |
|------------------|--------------|
| 里親支援機関「里親支援とつとり」 | 0857-22-4221 |
| 倉吉児童相談所          | 23-1141      |
| 鳥取県福祉相談センター      | 0857-23-6080 |
| 米子児童相談所          | 0859-33-1471 |
| 児童家庭支援センター「くわの実」 | 24-6306      |

第36回全国健康福祉祭とっとり大会

# ねんりんピック

## はばたけ鳥取2024 が開催されます

令和6年10月  
19日(土)～22日(火)

☎観光交流課(TEL 22-8152 / FAX 22-8136)

### ねんりんピックとは

「ねんりんピック」の愛称で親しまれている「全国健康福祉祭」は、スポーツ・文化・健康など多彩なイベントを通じて、60歳以上の高齢者を中心にあらゆる世代の人たちが楽しめる総合的な祭典です。

### 令和6年度は鳥取県で開催！

倉吉市では交流大会として卓球、ウォークラリー、バウンスポールの3種目が実施されるほか、音楽文化祭が倉吉未来中心で開催されます。

また、開催前年度である令和5年度にはリハーサル大会としてバウンスポールが11月12日(日)、卓球が11月25日(土)に開催されます。

### ボランティアを募集しています

大会ボランティアには、県内在住の15歳以上の人ならどなたでも応募できます。

皆様のご参加をお待ちしています。

※ボランティア募集要項など、詳しくはねんりんピック特設ホームページをご覧ください。



## 10月は「浄化槽推進強調月間」です

☎環境課(TEL 22-8168 / FAX 27-0518)



### ●10月1日は「浄化槽の日」です

浄化槽は、し尿や生活雑排水の汚れをきれいにして川や湖などへ流しています。浄化槽の管理が不十分だと汚れたままの水が流れ出てしまい、川や湖の水が汚れるなど生活環境の悪化につながります。

自然と生活環境を守るため、浄化槽を使用している人は「浄化槽管理者」として法令に基づく適正な維持管理と法定検査の受検をお願いします。また、浄化槽管理者が変更になったとき、浄化槽を廃止したときなどは、必ず環境課に届け出てください。

### ●維持管理の方法

- ▶保守点検…浄化槽内の微生物の管理や付属機器の点検・調整、消毒剤の補充などを行います。
- ▶清掃…浄化槽内にたまった汚泥などの引き抜き、

機器類の洗浄を行います。

### ●法定検査を受けましょう

法定検査は浄化槽が正しく使われているか、処理後の水が汚れていないか、総合的に判断する検査です。浄化槽を新たに設置した場合に受ける7条検査(設置後検査)の終了後は、11条検査(水質に関する定期検査)を毎年1回受ける必要があります。

※依頼先など、詳しくは市ホームページをご覧ください。

### ●合併処理浄化槽を設置する場合の補助金

台所・風呂・洗濯などの生活雑排水と、し尿を併せて処理する合併処理浄化槽を設置する人に補助金を交付しています。

※補助対象となるには条件がありますので、設置前に環境課までお問い合わせください。

9月1日から10月31日は  
**秋の農作業安全運動期間**

☎農林課(TEL 22-8157 / FAX 23-9100)

秋の農繁期には、毎年農作業事故の発生がみられます。近年は高齢者を中心にトラクターや動力運搬車などによる死亡事故、さらに熱中症とみられる農作業中の死亡事故も発生しています。

あらためて事故の発生防止や被害軽減に努めるとともに、安全に農作業ができるよう家族や地域で声をかけ合ひましょう。

### 秋の重点注意事項

自分の命は自分で守る。『安全確認』と『安全装置』で死亡事故を撲滅し、

- ①トラクター運転時には「ヘルメット・シートベルト着用」や「安全キャブ・フレームの利用」を徹底しましょう。
- ②コンバインなどの農業機械で発進する際は「走行レバー」の進行方向の確認と、後退時には「後方や足下の確認」を必ず行いましょう。
- ③ほ場や農道などの危険な場所や作業を点検し、危険箇所のマーキングや注意点を確認しましょう。
- ④農業機械で公道走行する際には、必要な灯火などを設置しましょう。
- ⑤熱中症には十分注意し、日ごころから体調管理に気をつけ、体調が悪い時は無理せず休養しましょう。



# 高齢者のお悩みはお気軽ににご相談を

## 地域包括支援センター

地域包括支援センターは、高齢者の皆さんが住み慣れた地域で安心した生活を続けられるように支援を行う総合機関です。市では、市内に5か所の地域包括支援センターを設置しています。

それぞれのセンターでは、介護・福祉・保健の専門職員(主任ケアマネジャー、社会福祉士、保健師など)がチームとなり、高齢者や家族の皆さんからのさまざまな相談をお受けします。

お住まいの地区担当の地域包括支援センターにお気軽にご相談ください。

## 倉吉市社会福祉協議会

倉吉市社会福祉協議会では、生活支援コーディネーター(地域支援合い推進員)が、地域の人の助け合いの仕組みを構築する推進役として活動しています。地域の困り事を共に考えるほか、相談先が分からないときは、適切な機関へおつなぎします。



明倫・小鴨地域包括支援センター (瀬崎町)  
担当地域：明倫・小鴨  
☎23-7106



うつぶき地域包括支援センター (上井)  
担当地域：上北条・社・高城  
☎26-6378



かもがわ地域包括支援センター (関金宿)  
担当地域：北谷・上小鴨・関金  
☎45-3888



マグノリア地域包括支援センター (上井町1丁目)  
担当地域：上井・西郷・灘手  
☎26-3922



倉吉市社会福祉協議会地域福祉課 (福吉町)  
☎23-5600



倉吉中央地域包括支援センター (宮川町)  
担当地域：上灘・成徳  
☎22-6102

皆さんのご相談をお待ちしています

☎長寿社会課 (☎22-7851 / FAX27-0032)

## 市民意識調査の結果を公表しました

☎企画課 (☎22-8161 / FAX22-8144)

市民の皆さんの生活実態や問題意識、市の取り組みへの満足度などを把握し、今後の市政運営の参考とするために、「市民意識調査」を毎年実施しています。

今年度は、市内在住の20歳以上の人の中から無作為に選んだ2500人を調査対象とし、957人に回答いただきました。

ご回答いただいた皆さん、ご協力ありがとうございました。

【調査対象】市内に住む20歳以上から無作為抽出した2500人  
【調査方法】調査票(郵送など)  
【調査期間】令和5年4月27日(木)～6月2日(金)  
【有効回答数】957(有効回答率38.2%)

※調査内容・結果など市民意識調査の詳細情報は、市ホームページに掲載しています。



# 木造住宅の耐震診断を受けてみませんか

期間延長

☎建築住宅課(☎22-8175 / ☎22-8140 / 📧kenchiku\_shido@city.kurayoshi.lg.jp)

## 建て替えや解体を検討中の人にもおすすめ!

平成12年以前の古い基準で建築された住宅は、耐震性が不足している可能性があります。震災時に大切な生命と財産を守ることができる住宅かどうか確認したい人や、住宅の建て替え・解体を検討中の人は、ぜひ無料の耐震診断をご利用ください。

【対象住宅】次の①～⑤をすべて満たすもの

- ①市内に建築されている
- ②木造の一戸建て住宅(店舗などが併設の場合、延べ床面積の2分の1未満)
- ③平成12年5月31日以前に建築されている
- ④延床面積が280㎡以下、階数2階以下
- ⑤在来軸組構法、伝統的工法または枠組壁構法のいずれかで建築されている

【診断内容】住宅の壁や天井などをはがさずに目視による建物外部と内部の調査を行い、既存図面をもとに耐震性能を診断します(一般診断法)。

【募集戸数】10戸程度(先着順) / 【診断費用】無料

【必要書類】申請書、建物の建築年月日と所有者が確

認できるものなど

【申込方法】建築住宅課窓口(本庁舎3階)、郵送または電子メールで申し込み

【申込期限】11月30日(木)

※診断を行う技術者は、市が委託した民間建築団体に所属する建築士から選定し派遣します。

※診断の結果、「耐震性不足」と判定された住宅には、耐震改修設計・工事、建て替え、除却(解体)などに対する助成制度があります。

※詳しくはホームページをご覧ください。



## 危険なブロック塀の撤去費用を支援します

ブロック塀の倒壊は、人命にかかわる重大な事故を招いたり、避難や消火、救命活動の妨げとなる恐れがあります。危険なブロック塀の撤去・改修を促進するため、一定の条件を満たしたものについては、費用の一部を補助する制度があります。ぜひご活用ください。

※詳しくはホームページをご覧ください。建築住宅課にご相談ください。



## 令和4年度倉吉市健全化判断比率と資金不足比率

☎財政課(☎22-8163 / ☎22-1087)

【令和4年度 倉吉市健全化判断比率】 (単位: %)

|         | 実質赤字比率       | 連結実質赤字比率      | 実質公債費比率 | 将来負担比率 |
|---------|--------------|---------------|---------|--------|
| 健全化判断比率 | —<br>(-6.13) | —<br>(-16.00) | 8.1     | 44.0   |
| 早期健全化基準 | 12.82        | 17.82         | 25.0    | 350.0  |

※実質収支または連結実質収支が黒字の場合は、実質赤字比率または連結実質赤字比率は、「—」で表示。  
※( )内は、実質黒字または連結実質黒字の比率を負の値で表示したもの。

地方公共団体は、「地方公共団体の財政の健全化に関する法律」により、毎年度、健全化判断比率および公営企業の資金不足比率を、その算定資料とともに監査委員の審査に付した上で議会に報告し、公表しています。令和4年度、市において早期健全化基準を超えた健全化判断比率はありませんでした。また、すべての公営企業において、資金不足は生じていません。市の財政は健全で、順調に運営しています。

実質公債費比率は、地方債を発行するときに県の許可が必要な基準である18%を下回っており、市の財政は健全な状態にあります。

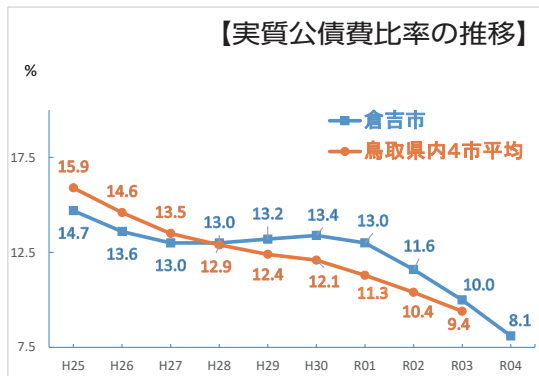

**用語の解説**

【健全化判断比率】実質赤字比率、連結実質赤字比率、実質公債費比率、将来負担比率の4つの比率

▼実質赤字比率…一般会計などの赤字の年収に対する割合

▼連結実質赤字比率…全会計の赤字・資金不足額の年収に対する割合

▼実質公債費比率…一般会計などが負担する実質的な公債費の年収に対する割合

▼将来負担比率…一般会計などが将来負担する債務の年収に対する割合

【資金不足比率】公営企業ごとの資金不足額の事業の規模に対する割合





～TOTTORIから米国に向け出発～  
二十世紀梨 初出荷セレモニー  
8月19日(土)

市ふるさと納税の返礼品としても人気の高い二十世紀梨の出荷がJA鳥取中央倉吉梨選果場(秋喜)で始まり、初出荷を祝うセレモニーが行われました。同選果場は県内で唯一、米国に輸出しており、クリスマス時期に楽しんでもらえるよう、今年は400ケースを出荷しました。セレモニーでは、倉吉梨生産部の中橋俊雄部長が米国をはじめ台湾、香港輸出への意気込みを述べたのち、打吹童子ばやしが和太鼓を演奏して初出荷とセレモニーを盛り上げました。



～里見忠義公をしのんで～  
第36回倉吉せきがね里見まつり  
9月3日(日)

きよくていばきん  
曲亭馬琴の小説「南総里見八犬伝」のモデルといわれる里見忠義公が倉吉で没したことにちなみ、忠義公と家臣たちをしのぶ伝統のまつりが開催されました。「倉吉里見時代行列」がゆかりの地を練り歩いたほか、倉吉市関金都市交流センター(関金宿)では倉吉が舞台のオリジナル作品「倉吉八犬伝」出演声優によるトークショーや「関金子供歌舞伎」など地元の有志団体によるステージイベントが行われ、この日のために練習した成果を披露しました。



「関金子供歌舞伎」の一場面

～伐採される樹木を使って自然とふれあう～  
樹木を使った思い出作りワークショップ  
9月5日(火)

令和7年春に開館する県立美術館の周辺整備のため樹木が伐採されるのを前に、倉吉パークスクエア内集いの広場で市内の園児が木を使った遊びを体験しました。園児たちは伐採される木が主人公の読み聞かせを聞き、コースター作りや枝を利用した手押し相撲などで思い出作りしました。森のようちえんキングダガーデン園長の米田剛さんは「1本の木から自然と共に生きることの大切さや楽しさを感じる良い機会になりました」と話しました。



枝を土俵に見立てた手押し相撲で遊ぶ園児たち

～「写実表現の現在」を知る～  
第11回前田寛治大賞展 ギャラリートーク  
9月9日(土)

市ゆかりの洋画家・前田寛治をたたえて創設された「前田寛治大賞」の第11回受賞者と審査員によるギャラリートークが倉吉博物館で行われました。受賞者は制作意図や応募時のエピソード、審査員は評価された点や作者の個性を解説し、多くの参加者が聞き入りました。自身も作品を出展した中西優多朗さん(23歳)は、「作者一人一人に、それぞれの目線で世界が見えている面白さがある。現在の写実表現を見ることができ、魅力的な展示です」と話しました。



自身の作品について解説する大賞受賞者の石田淳一さん

## パブリックコメントを実施します

パブリックコメントとは、市の政策の基本となる計画や施策の立案に当たって、その主旨や内容などを広く市民の皆さんに公表して意見を求め、寄せられた意見を参考にして意思決定を行う制度です。皆さんのご意見をお寄せください。



### 第9期倉吉市高齢者福祉計画・介護保険事業計画(案)

|      |         |
|------|---------|
| 実施予定 | 令和6年1月頃 |
| 担当課  | 長寿社会課   |

☎地域づくり支援課(☎22-8159/☎22-8230)

## 中小企業退職金共済(中退共)制度をご活用ください

中退共制度は、昭和34年に中小企業退職金共済法に基づき設けられた中小企業のための国の退職金制度です。

中退共は事業主の掛け金と国の助成により運営されるため、単独で退職金制度をもつことが困難な中小企業も、安全・確実・有利に導入できます。退職金は、中退共から直接退職者に支払われるので、管理も簡単です。

従業員の退職後の安定のために、国の制度をぜひご活用ください。



☎中小企業退職金共済本部相談センター(☎03-6907-1234)

## 税に関する作品展示を開催します

11月11日～17日は「税を考える週間」です

税を考える週間の取り組みとして、県中部の小学生から高校生による、税に関する絵葉書・書写・作文を展示します。

この機会に、租税の意義や役割、税務行政に対する知識と理解を深めましょう。

☎11月1日(水)～7日(火)正午  
所 倉吉未来中心

※国税庁のホームページでは、「国税庁の取り組み」や「税に関する情報」を紹介しています。



☎倉吉税務署(☎26-2721)

## 倉吉市小規模特認校制度の児童募集を停止します

令和2年度より、少人数の小学校に通学区域をこえて通い・学ぶ「小規模特認校制度」を設けていましたが、令和6年度は学校統合により複式学級が見込まれないため、同制度の募集は行いません。

来年度以降は、小学校児童数が100人未満と見込まれる場合に、児童募集を行う予定です。

現在、同制度を活用して小規模特認校に就学している児童は、引き続き小学校に通学し、在籍する校区の中学校に入学できます。

☎学校教育課(☎22-8166/☎22-1638)



## お知らせ

### 知的障がい者相談員主催「おしゃべり会」開催

「子どもの発達が何となく気になる」、「子どもの障がいのことでほかの人はどうしているか知りたい」など保護者同士の立場で気軽に話をしてみませんか。子育て中の保護者なら、どなたでも参加できます。お気軽にご参加ください。

☎10月14日(土)午後1時半～3時半

所 上灘コミュニティセンター 和室  
※参加希望者は、福祉課へお申し込みください。

※当日参加も可能です。

☎☎福祉課(☎22-8118/☎22-7020)

### 第70回倉吉市戦没者慰霊祭にご参列ください

ご遺族、市民の皆さんのご参列をお願いします。

※参列を希望する場合は、福祉課へご連絡ください。

☎10月18日(水)午後1時半～

所 倉吉交流プラザ 視聴覚ホール  
☎☎福祉課(☎22-8118/☎22-7020)

### 10月31日(火)は市県民税第3期の納期限です

☎税務課(☎22-8113/☎27-0518)

NCN <sup>HIKARI</sup> **10Gbps** 10Gbps / 1Gbps / 200Mbps / 30Mbps

NCN 日本海ケーブルネットワーク株式会社  
☎0800-123-2255

※フリーコールは携帯電話・PHS一部のIP電話・公衆電話からはご利用いただけません。

倉吉放送センター  
☎(0858)26-6131

営業時間 9:30～17:00  
定休日 日曜(サポート受付年中無休)

光インターネットでコースが選べるのはNCNだけ!

広告募集中心!!  
☎22-8161/☎22-8144  
倉吉市企画課



SPORT CLIMBING JAPAN TOUR 2023開催

SCJT 2023のリード第3戦とスピード第3戦が開催されます。競技の概要、タイムスケジュール、観戦方法については、公益社団法人日本山岳・スポーツクライミング協会のホームページをご覧ください。

📅 11月11日(土)、12日(日)  
 📍 倉吉スポーツクライミングセンター(山根)  
 ☎ 観光交流課(TEL22-8152/FAX22-8136)



©JMSCA/アフロ



10月11日～20日は  
 全国地域安全運動実施期間

地域の安全安心には、地域の皆さんの防犯意識が重要です。散歩中やちょっとした外出時に、防犯の観点を持って子どもの見守りを行う「ながら見守り」は、地域の安全につながります。自動車や自転車、家を離れる時に鍵を掛けると、犯罪の被害防止につながります。

今年に入り、特殊詐欺被害が多く発生しており、特に「保険料の払い戻しがある」などと言ってATMに誘導しようとする手口や、手数料などの名目で電子マネーカードを買わせる手口による被害が多くなっています。

皆さんの大切な財産を守るため、疑問を感じたら身近な人や警察に相談しましょう！

大御堂廃寺といれ・駐車場の利用を制限します

県立美術館建設工事により、大御堂廃寺といれおよび駐車場の利用ができなくなります。

📅 11月上旬～令和6年3月末(予定)  
 ☎ 県教育委員会事務局美術館整備局(TEL47-3011/FAX47-3022)、文化財課(TEL22-4419/FAX22-2303)



倉吉淀屋イベント「秋を楽しむ！」

文化の秋に倉吉最古の町家建物「倉吉淀屋」で日本の伝統文化をお楽しみください。

📍 倉吉淀屋(東岩倉町) / 【主催】倉吉淀屋運営委員会

倉吉絣展示会

倉吉絣保存会の協力を得て倉吉絣の展示販売を行います。

📅 10月14日(土)～16日(月)  
 午前10時～午後4時



倉吉絣のコースターづくり体験

📅 10月14日(土)、15日(日)  
 ①午前10時半～、②午後1時～、③午後2時半～

【定員】各回2人 / 【料】1,000円

【申込期間】10月1日(日)～13日(金)

【申込方法】倉吉淀屋(TEL23-0165)にお申し込みください。

綿から綿へ・わいわいコンサート

📅 11月3日(金・祝)

|                             |                                      |
|-----------------------------|--------------------------------------|
| 10:00～12:00、<br>13:00～15:00 | 綿から綿へ～わたからわたへ～<br>糸紡ぎ体験ができます。        |
| 13:30～15:00                 | わいわいコンサート<br>オカリナ楽音とハレルヤ音楽部による演奏会です。 |

☎ 倉吉淀屋運営委員会(TEL23-0165)、文化財課(TEL22-4419/FAX22-2303)

倉吉文化財さんぽ⑮

市指定有形文化財(建造物)

旧牧田家住宅(主屋・付属屋)

「淀屋」を屋号とする牧田家は、江戸時代の倉吉を代表する商家の一つ。主屋は宝暦10(1760)年の建築。倉吉の商家建築の中で現存する最古の建物で、屋根を太い垂木で支える独特の構造です。付属屋は天保9(1838)年建築で、数寄屋風書院造。

📍 東岩倉町

☎ 文化財課(TEL22-4419/FAX22-2303)



地域の皆様に愛される店舗を目指して

**TOHO 東宝ストア**

スーパーマーケット おかげさまで61周年

季節のスイーツご利用ください

**Ajiso 新あじそう**

|         |            |
|---------|------------|
| ロータリー店  | 9:00-22:00 |
| 西倉吉店    | 9:00-22:00 |
| 由良店     | 9:00-22:00 |
| 米田店     | 9:30-20:00 |
| 河北PLAZA | 9:30-22:00 |
| 赤碓店     | 9:30-20:00 |
| パール店    | 9:00-21:00 |
| ハワイ店    | 9:00-22:00 |

※赤碓店は10月6日曜日より営業

## 「楽しくつながる くらよしミーティング」参加者募集

県立生涯学習センターと連携し、中学生以上を対象に若者と地域の大人がおしゃべりしながら地域の未来を一緒に考える講演会とグループトークを開催します。



日 10月21日(土)午後1時～4時45分 ※午後0時半受付開始

|             |   |
|-------------|---|
| 13:10～14:10 | 講演会「人生を楽しむ秘訣『ライフキャリア』」<br>講師: <small>ひがきけんいち</small> 檜垣賢一さん ((一社) 豊かな暮らしラボラトリー代表理事) |
| 14:20～16:00 | グループトーク   |

所 上灘コミュニティセンター／【定員】60人 ※定員になり次第締め切り。  
【応募方法】ファクスまたはメールで、名前・電話番号・メールアドレス・所属をお知らせください。※申し込みフォームからも応募できます。

※講演会のみYouTube配信あり。※県民カレッジ連携講座です。

申 県立生涯学習センター(☎0857-21-2331/☎0857-21-2267/✉manabi@fureaikaikan.jp)



## 倉吉市教育講演会 参加者募集

多様性と人権の尊重される共生社会の実現をめざして、地域でさまざまな特性のある人々が共に生き暮らしていくために、地域の次世代育成にどう取り組んでいけばよいかを考えます。

日 10月28日(土)午後1時半～5時 ※午後1時15分開場

|             |   |
|-------------|---|
| 13:30～14:05 | 講演会「共生社会を創るには?～違いを活かす保育・教育から～」<br>【講師】堀 智晴さん (インクルーシブ教育研究所所長) |
| 14:10～16:00 | 映画『みんなの学校』上映  |
| 16:10～17:00 | 講師との意見交換  |

所 県立倉吉体育文化会館 大研修室

【定員】180人 ※先着順

【応募方法】電話またはメールで、名前・当日連絡可能な電話番号をお知らせください。※申し込みフォームからも応募できます。

申 倉吉市人権教育研究会事務局(人権政策課内 ☎22-8130/☎23-9100/✉jinkenseisaku@city.kurayoshi.lg.jp)



## 除雪オペレーターを募集します

申 建設課(☎22-8169/☎22-8153)

冬期間の積雪時に市道の通行を確保するため、市の除雪車を運転するオペレーターを募集します。

【応募資格】大型特殊自動車免許を取得し、車両系建設機械運転技能講習を修了している人。かつ、除雪作業経験のある人。

【業務委託期間】12月1日～令和6年3月31日(うち、積雪による除雪が必要な日)／【業務場所】倉吉市内／【除雪機械】除雪ドーザ4台

【募集人員】若干名／【応募方法】履歴書および免許証の写しを建設課(本庁舎2階)に提出してください。／【応募期限】10月31日(火)

【選考方法】書類選考および面接

※詳しくは、ホームページをご覧ください。



## 募集・講座

### ふるさと再発見! お散歩ウォークin上北条参加者募集

市指定有形文化財の木造薬師如来坐像(下古川)など、上北条地区の魅力ある文化財を歩いて訪ねます。

日 11月3日(金・祝)午前9時～午後3時 ※雨天決行

【集合場所】伯耆しあわせの郷

料 500円(昼食代、保険料含む)

【定員】100人 ※先着順

【申込期限】10月20日(金)

※ウォーキングに適した服装でお越しください。

申 倉吉ライオンズクラブ事務局(☎24-6881/☎24-6882)

### ポリテクセンター米子 公共職業訓練受講生募集

【対象】離職中の人

#### ■ 11月入所生

| コース              | 訓練期間       | 定員  |
|------------------|------------|-----|
| ビジネススキル講習付 産業技術科 | 11月～令和6年5月 | 5人  |
| CAD・NC加工技術科      | 11月～令和6年4月 | 15人 |

【申込期限】10月18日(水)

#### ■ 12月入所生

| コース                | 訓練期間       | 定員  |
|--------------------|------------|-----|
| ビジネススキル講習付 電気設備施工科 | 12月～令和6年6月 | 5人  |
| 産業技術科              | 12月～令和6年5月 | 12人 |
| ビル管理技術科            | 12月～令和6年5月 | 15人 |

【申込期間】10月10日(火)～11月16日(木)

所 ポリテクセンター米子(米子市)

料 無料 ※テキスト代など実費が必要

※詳しくはホームページをご覧ください。



申 ハローワーク倉吉(☎23-8609/☎22-6494)

☎ポリテクセンター米子(☎0859-27-5115/☎0859-27-0980)



市営・県営住宅入居者募集

☎☎鳥取県住宅供給公社中部事務所  
☎26-8501/☎26-8503

【募集期間】10月4日(水)～12日(木)／【抽選日】10月26日(木)  
【抽選会場】倉吉体育文化会館 教養室2／【入居可能日】11月16日(木)  
※落選した場合、抽選会場にて1回に限り空き住宅に再応募できます。

|                   | 住宅名                | 部屋番号    | 間取り            | 家賃             | 優先入居など       |
|-------------------|--------------------|---------|----------------|----------------|--------------|
| 市営                | 鴨川町住宅              | 218号    | 2階/2DK         | 22,800～44,700円 |              |
|                   | 大坪住宅<br>(関金町関金宿)   | 204号    | 2階/2DK         | 23,300～45,800円 | エレベーター付き     |
|                   |                    | 309号    | 3階/2DK         | 23,500～46,200円 | エレベーター付き     |
|                   |                    | 409号    | 4階/2DK         | 23,500～46,200円 | エレベーター付き     |
|                   | マロニエ住宅<br>(関金町関金宿) | 10号     | 2階建/3DK        | 21,200～41,700円 | 低所得者世帯優先     |
|                   |                    | 14号     | 2階建/3DK        | 21,200～41,700円 |              |
| 八王子住宅<br>(関金町大鳥居) | 3号                 | 2階建/3DK | 21,600～42,400円 | 子育て世帯優先        |              |
|                   | 4号                 | 2階建/3DK | 21,600～42,400円 |                |              |
| 県営                | 高城第一団地             | 24号     | 平屋建/2DK        | 13,300～26,200円 | 入居期限:令和10年3月 |
|                   | 北野団地               | 11号     | 平屋建/2DK        | 15,700～30,900円 | 入居期限:令和12年3月 |

※市営住宅については、所得に応じて3割の家賃減免を受けられる場合があります。  
※住戸は経年劣化や消耗があることを前提にご応募ください。

【入居基準】各種控除後の世帯所得が月額158,000円以下／高齢者・子育て世帯は月額214,000円以下(証明書など必要)／単身世帯(60歳以上の高齢者、障がい者などの要件あり)は2DK以下のみ応募可能／県営住宅は駐車場使用料が別途必要

鳥取労働局  
職業訓練受講生募集

【対象】求職中の人

| ゼロから学ぶ Web 制作科     |                |
|--------------------|----------------|
| 訓練期間               | 11月～令和6年2月     |
| 場所                 | ほうきPCスクール(山根)  |
| 応募期限               | 10月24日(火)正午    |
| メディカルスタッフ養成科 (短時間) |                |
| 訓練期間               | 11月～令和6年2月     |
| 場所                 | ニチイ学館鳥取教室(鳥取市) |
| 応募期限               | 11月7日(火)正午     |

料無料 ※テキスト代など実費が必要

【定員】各14人

※詳しくはホームページをご覧ください。



☎☎ハローワーク倉吉☎23-8609/☎22-6494

気軽にご相談を

●ハローワーク倉吉 出張相談

【倉吉会場】第2庁舎福祉課  
☎10月4日(水)、11月6日(月)  
午後1時半～3時半  
【関金会場】高齢者生活福祉センター  
☎10月25日(水)、11月22日(水)午後1時半～3時半  
☎福祉課☎22-8199/☎22-7020 ※前日までに要予約

●暮らし・経営なんでも相談

☎10月9日(月・祝)午前10時～午後3時  
☎米子コンベンションセンター5階会議室(米子市)  
☎鳥取県弁護士会(0857-22-3912)

●行政相談所

【合同行政相談所】  
☎10月17日(火)午後1時～4時  
☎倉吉未来中心 小ホール  
※10月3日(火)～10日(火)に要予約  
【関金会場】高齢者生活福祉センター  
☎10月27日(金)午後1時～3時  
☎鳥取行政監視行政相談センター ☎0857-24-5541/☎0857-24-5942

●くらし農業に関する相談会

☎10月18日(水)午前9時～正午、午後1時半～4時  
☎第2庁舎 会議室303  
☎農業委員会事務局(☎22-8171)、  
農林課(☎22-8157)

●多重債務・法律相談会 ※要予約

☎10月20日(金)午後1時半～3時  
☎倉吉交流プラザ 第1・2研修室  
☎中部消費生活センター(☎22-3000)

●調停手続き相談会

☎10月21日(土)午前10時～午後3時  
☎倉吉未来中心 セミナールーム6  
【内容】家事調停手続、民事調停手続  
☎鳥取地方裁判所倉吉支部(☎22-2911)

●遺言・公証休日相談 ※要予約

☎10月22日(日)午前9時～正午  
☎倉吉公証役場(倉吉合同事務所1階)  
☎倉吉公証役場(☎22-0437)

●市民生活相談窓口(第2庁舎3階)

☎地域づくり支援課(☎22-2717)

●司法書士無料法律相談会

☎10月24日(火)午後4時～6時  
☎倉吉未来中心 セミナールーム4  
【内容】相続、不動産登記、会社・法人登記、成年後見、多重債務など  
☎鳥取県司法書士会(☎0857-24-7024) ※前日までに要予約

●日曜労働相談会

労働時間やパワーハラスメントなど労働問題全般に弁護士、社労士などが対応します。  
☎10月29日(日)午前10時～午後3時  
☎倉吉未来中心  
☎労使ネットとっとり(☎0120-77-6010) ※10月25日(水)までに要予約

●J A鳥取中央 就農相談会

☎11月8日(水)午後1時半～4時  
☎J A鳥取中央本所 3階研修室  
☎鳥取中央農業協同組合(☎24-6429/☎23-3060)  
※10日前までに要予約



日 日時 所 場所 料 料金 持 持ち物 申 申込先

### 日本ボーイスカウト倉吉第3団 創立60周年記念事業

日 10月15日(日)正午～午後2時半  
所 倉吉未来中心 アトリウム  
【内容】模擬キャンプ場(ドームテントなど)、パネル展示、制服試着、子ども向けクラフト(お面づくりほか)、むかし遊びなど  
☎日本ボーイスカウト倉吉第3団(福田 090-7597-9734)

### 第16回 みんなのバリアフリーコンサート inくらよし2023

小さなお子さんから、高齢者、障がいのある人などたくさんの人が楽しめるコンサートです。  
日 10月21日(土)午後2時～ ※午後1時半開場  
所 倉吉未来中心 小ホール  
☎福祉課(022-8118 / FAX 22-7020)

### 第17回山の祭り・第41回住宅デー

日 10月22日(日)午前10時～午後3時  
所 倉吉パークスクエア ふれあい広場  
【内容】木工教室、展示販売、飲食販売、子供広場、椎茸植菌、森林体験ツアー(定員30人程度、10月10日までにお申し込みください)  
☎鳥取県中部森林組合(022-6622)

### 第37回 あげい祭

ステージ発表・チャリティバザー・屋台など  
日 10月29日(日)午前10時～午後2時  
作品展示・特別展示「足立紳さん紹介」  
特別展示は、10月から始まる連続テレビ小説『ブギウギ』の脚本家・足立紳さん(上井地区出身)が手掛けた作品の台本やポスターなど。  
日 10月28日(土)～11月3日(金・祝)  
午前10時～午後1時 ※28日(土)のみ午後1時～3時  
所 上井コミュニティセンター、上井児童センター  
☎上井コミュニティセンター(026-1736 / FAX 26-3621)

### アミティエフェスタ

日 10月29日(日)午前10時～正午  
所 人と動物の未来センター・アミティエ(下福田)  
【内容】犬のしつけ方教室、ペット無料相談、犬・猫譲渡説明、保護猫とのふれあいなど  
※詳しくは、ホームページをご覧ください。  
☎(公財)動物臨床医学研究所(026-0851)

## EVENT INFORMATION まちのイベント

### 保護猫譲渡会

日 10月1日(日)、15日(日)  
午後2時～4時  
所 倉吉福祉センター  
※猫は必要な医療措置済みです。  
☎地域猫ボランティアグループ猫じゃらし(丸本 090-7139-4697)

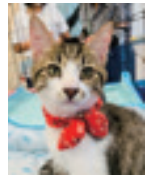

### コミュニティプラザ百花堂 展覧会・展示会

| 開催日              | 催事内容                 |
|------------------|----------------------|
| 10月5日(木)～10日(火)  | 鳥取県写真家連盟中部支部写真展      |
| 10月19日(木)～24日(火) | 日本水彩山陰支部中部地区第9回中部水彩展 |
| 10月26日(木)～30日(月) | 四季彩展(油彩)             |

☎コミュニティプラザ百花堂(022-6811)

### 廃線跡まつり ～1日だけ!ミニSLで倉吉線復活～

日 10月8日(日)午前9時～午後3時  
所 旧国鉄倉吉線廃線跡観光案内所(関金町泰久寺)  
【内容】廃線跡周遊ウォーク(参加券当日販売、枚数制限あり)、倉吉線ミニSL機関車乗車体験、トンネル内ライトアップ、ガラポン抽選会  
※屋台・キッチンカー出店あり。  
☎NPO法人養生の郷(045-3988)



### 倉吉和紙ちぎり絵展

日 10月13日(金)～16日(月)午前10時～午後5時  
所 打吹回廊 2階会議室 ※最終日は午後3時まで  
☎倉吉市文化活動センター(026-23-6095)

### 米子駐屯地創設73周年記念行事

日 10月15日(日)午前9時～午後3時  
所 陸上自衛隊米子駐屯地(米子市) ※駐車場に限りあり  
【内容】戦車体験試乗、ヘリ展示など  
☎米子駐屯地広報室(0859-29-2161)



### 秋のオープンキャンパス ～倉吉校フェス～

日 10月15日(日)午前10時～午後3時  
所 県立産業人材育成センター倉吉校(福庭町2丁目)  
【内容】各科体験イベント、入校相談、高等学校部活動発表イベント、キッチンカーなど  
☎県立産業人材育成センター倉吉校(026-2247 / FAX 26-2248)





倉吉市文化活動センター 指定管理者：倉吉文化団体協議会

住吉町77-1 (TEL/FAX 23-6095)

【利用時間】火曜日～土曜日：午前9時～午後10時

日曜日：午前9時～午後5時

【休館日】月曜日

■モーニングシネマ(無料)

| 開催日       | 時間         | タイトル           |
|-----------|------------|----------------|
| 10月3日(火)  | 10:00<br>～ | 太陽とボレロ         |
| 10月10日(火) |            | Mr.&Mrs. スミス   |
| 10月17日(火) |            | ちょっと今から仕事やめてくる |
| 10月24日(火) |            | 恋に落ちたら…        |
| 10月31日(火) |            | 孤高のメス          |

■リフレギャラリー(無料)

| 開催期間             | 展示内容        |
|------------------|-------------|
| 10月1日(日)～13日(金)  | 第35回水美会展    |
| 10月15日(日)～28日(土) | 第9回山浦敏明 絵画展 |

■リフレプラザ倉吉文化教室 受講生募集中

| 教室名            | 開講日時                 | 受講料              |
|----------------|----------------------|------------------|
| パソコン・スマホ教室     | 毎週水曜、午後              | 3,000円/月         |
| 小中学生のためのパソコン教室 | 毎週日曜、午後              | 1,000円/回         |
| 津軽三味線教室        | 第1・3火曜、午後            | 3,000円/月         |
| 生け花教室          | 第1・3火曜、午後            | 1,500円/月         |
| 着付けをたのしむ教室     | 第1・3水曜、午前            | 2,000円/月         |
| 手ぶらで始めよう水彩画教室  | 第1・3水曜、午前            | 2,000円/月         |
| 養生とのかんたん気功     | 第2・4水曜、午前            | 1,500円/月         |
| 養生のための座式気功     | 第2・4水曜、午後            | 1,500円/月         |
| 基礎から学ぶ英会話      | 第2・4水曜、午後            | 1,500円/月         |
| 書道教室           | 第1・3木曜、午前            | 1,500円/月         |
| ポピュラーピアノ教室     | 第2・4木曜、夜             | 3,000円/月         |
| パステル(和)アート教室   | 第1・3土曜、午前            | 1,500円/回         |
| 箏(こと)教室        | 第1・3土曜、午後            | 3,000円/月         |
| 沖縄三線(さんしん)教室   | 第2・4土曜、午後            | 2,000円/月         |
| 煎茶教室           | 第2・4日曜、午前            | 2,000円/月         |
| エレキギター教室       | 水曜・日曜のうち<br>月2回(要相談) | 3,000円/月<br>学生半額 |

※詳しくはホームページをご覧ください。倉吉文化活動センターまでお問い合わせください。



クリスマスツリーをヒンメリでかざろう

北欧の麦わらアート「ヒンメリ」を作りますか。作ったヒンメリは市立図書館のクリスマスツリーに飾られます。



日 10月29日(日)、11月5日(日)

午前10時～午後3時 ※所要時間約30分

所 倉吉未来中心 アトリウム

☎ ヒンメリの会(ちくま TEL 080-1416-9200)

第34回じどうかんまつり

日 11月5日(日)午前10時～午後1時

所 倉吉交流プラザ 視聴覚ホール

【内容】オープニングステージ(バルーンアート)、コーナーあそび(カラフル皿まわし・山からひょっこり・UFOゴマ・クリスマスオーナメント・ダンボールパズル・記録にチャレンジ・魚つりをしよう)

☎ 高城児童センター(Tel/Fax 28-5588)

終活セミナー ～相続登記はお済みですか？～

日 11月22日(水)

|             |                                |               |
|-------------|--------------------------------|---------------|
| 13:15～15:30 | 講演会「遺言のすすめ」「相続税・贈与税について」(各60分) | 【定員】<br>各100人 |
| 13:30～16:30 | 遺言・相続登記・税に関する相談会               | 【定員】<br>36組   |

所 倉吉未来中心 セミナールーム3・5・6

※10月23日(月)予約受付開始。先着順。

☎ 鳥取地方法務局(Tel 0857-22-2191)

指定管理施設からのお知らせ



伯耆しあわせの郷 指定管理者：旭ビル管理株式会社

小田458 (TEL 26-5581 / FAX 26-5633)

【利用時間】午前9時～午後8時 【休館日】月曜日

■受講生募集 ※10/1(日)から受付。定員になり次第締切。

| 教室名                                | 開催日時                     | 定員  | 受講料           |
|------------------------------------|--------------------------|-----|---------------|
| カフェ風ごはんLunch!<br>「トルティーヤ他」         | 10月21日(土)<br>10:00～13:00 | 24人 | 600円<br>※材料費別 |
| 韓国料理を作ろう!<br>「カムジャタン(豚肉とジャガイモの鍋)他」 | 10月22日(日)<br>10:00～13:00 | 25人 |               |
| 米粉ブッセ(甘酒のさつまいもクリーム)を作ろう!           | 10月29日(日)<br>13:00～15:00 | 14人 |               |

■エスポワール展(絵画教室作品展)

絵画教室の先生と受講生の力作を展示します。

日 10月7日(土)～20日(金)午前9時～午後8時

※最終日は午後3時まで

所 伯耆しあわせの郷 展示ホール

倉吉スポーツセンター 指定管理者：ミズノグループ

葵町591-1 (TEL 22-5674 / FAX 22-5684)

【利用時間】午前8時半～午後10時

■くらしスポーツ教室(無料) ※定員20人(ヨガは10人)

| 教室名        | 開催日時                    |
|------------|-------------------------|
| ヨガ         | 9日(月)、23日(月)18:00～19:00 |
| ニュースポーツ    | 6日(金)、20日(金)10:00～11:30 |
| 室内グラウンドゴルフ | 19日(木)10:00～12:00       |
| 卓球         | 8日(日)、29日(日)10:00～11:30 |

■ノルディックウォーク ※定員10人(16歳以上対象)

| 教室名                | 開催日                   | 場所           | 料金     |
|--------------------|-----------------------|--------------|--------|
| ノルディック・ウォーク教室      | 21日(土)<br>10:00～11:30 | 倉吉スポーツセンター   | 1人     |
| 秋のノルディック・ウォークin大山池 | 22日(日)<br>10:00～12:00 | 関金B&G 海洋センター | 1,000円 |

【申込期限】開催日前日午後1時 ※雨天中止



日 日時 所 場所 料 料金 持 持ち物 申 申込先

**Examination** **健康推進課**  
**検診・健診** (TEL27-0030/FAX27-0032)

**健康診断のご案内**

【受診方法】受診方法は個別・集団健診の2種類です。

|      |                                 |                     |
|------|---------------------------------|---------------------|
| 個別健診 | 協力医療機関へ電話・予約<br>【実施期間】～2月29日(木) | 持 受診券・保険証・<br>自己負担金 |
| 集団健診 | 健康推進課へ電話・予約                     |                     |

**集団健診の日程**

| とき        | 受付時間      | ところ      |
|-----------|-----------|----------|
| 10月25日(水) | 午前8時半～10時 | 倉吉福祉センター |

**【健診内容】**

特定健診・長寿健診・一般健診・肝炎ウイルス検診・がん検診(胃、肺、大腸、前立腺、子宮、乳)

※受診方法・健診内容などの詳細は、「健康診査・がん検診の手引き」をご覧ください。

※75歳の誕生日以降は長寿健診になります。長寿健診受診券を発行しますので健康推進課にお申し込みください。

※85歳以上の人で各種健診を希望する人は、健康推進課にお申し込みください。

**献血(全献血)にご協力ください**

| とき                             | ところ                                     |
|--------------------------------|---|
| 10月29日(日) 午前9時半～正午<br>午後1時半～3時 | 倉吉未来中心                                  |
| 10月31日(火) 午前9時～11時45分          | 市役所本庁舎<br>鳥取県赤十字血液センター(TEL0857-24-8101) |

**Prevention&Care** **長寿社会課**  
**介護予防とケア** (TEL22-7851/FAX27-0032)

**10月の認知症の人と家族の会「家族のつどい」**

介護家族・介護体験者が参加して、お互いが抱えている悩みを語り合い、情報交換したり、なんでも話し合える場です。お気軽にご相談ください。

|      | とき                     | ところ            |
|------|------------------------|----------------|
| 倉吉会場 | 10月11日(水)<br>午後1時半～3時半 | 倉吉交流プラザ        |
| 関金会場 | 10月25日(水)<br>午後1時半～3時半 | 倉吉市高齢者生活福祉センター |

**Healthcare** **健康推進課**  
**健康づくり** (TEL27-0030/FAX27-0032)

**第18回中部住民健康フォーラム開催**

【テーマ】高齢者の筋力低下防止

日 10月15日(日)午後2時～3時50分

所 倉吉未来中心 セミナールーム3

鳥取県中部医師会(TEL23-1321/FAX23-1323)

**とりだい病院 倉吉メディカルセミナー開催**

【テーマ】循環器病＝脳卒中＋心臓病

～予防から最新治療法まで～

日 10月21日(土)午後2時～4時 ※午後1時半開場

所 倉吉未来中心 セミナールーム3

鳥取大学医学部附属病院 広報・企画戦略センター(TEL0859-38-7039/FAX0859-38-6992)

**市民健康づくり「歯と口の健康フォーラム」開催**

【内容】歯と口についての各種相談、歯科健康診断、フッ化物歯面塗布 ※事前に歯みがきをしてご来場ください。

日 10月29日(日)午前9時～11時半

所 中部歯科医師会 口腔衛生センター(東蔵城町)

【対象】市民全て

持 タオル、母子健康手帳

鳥取県中部歯科医師会(TEL22-5472/FAX22-5450)

**介護支援ボランティアを募集しています**

事前研修会を受講しボランティア登録後、指定した介護保険施設などの受け入れ機関で活動します。専用の手帳にスタンプをもらい、1年間集めたスタンプが評価ポイントとなり交付金が受け取れます。

【対象者】65歳以上で介護認定を受けていない人

【事前研修会】

日 10月20日(金)午前10時～11時半

所 倉吉市シルバー人材センター

長寿社会課、倉吉市シルバー人材センター(TEL22-0870/FAX23-6101)

1000㎡以上の 「管理が大変」を解決します

# 遊休地募集

売買・賃貸ご希望に応じます。

＜太陽光発電用地として、有効活用します＞

株式会社 **エウテクス** TEL (0858) **28-1111** 倉吉市清谷町 2-73

# ハロウィンジャンボ5億円

(1等3億円・前後賞各1億円合わせて)

# ハロウィンジャンボミニ5千万円

(1等3千万円・前後賞各1千万円合わせて)

この宝くじの収益金は市町村の明るく住みよいまちづくりに使われます。

各1枚 300円

**9月20日(水)2種類同時発売!**

発売期間 9/20(水)～10/20(金)

公益財団法人鳥取県市町村振興協会

広告募集中心!! 倉吉市企画課 (TEL2218161/FAX2218144)



 **Baby&Mother** ☎子ども家庭課  
**母子保健** ☎27-0031 / ☎22-8135

| 健診          | 案内       | とき            | 備考  |
|-------------|----------|---------------|---|
| 6か月児健診      | 令和5年4月生  | 1日(水)、2日(木)   | <b>所</b> 伯耆しあわせの郷<br><b>【受付】</b> 午後0時50分～1時15分<br>(3歳児健診は午後0時40分～1時)<br><b>持</b> 母子健康手帳、アンケート用紙ほか |
| 1歳6か月児健診    | 令和4年4月生  | 9日(木)、10日(金)  |   |
| 3歳児健診※尿検査あり | 令和2年10月生 | 16日(木)、17日(金) |   |

※6か月児健診時に、鳥取県立倉吉ハローワークの出張相談会が開催されます。

| 内容                           | とき                    | ところ                 | 備考  |
|------------------------------|-----------------------|---------------------|---|
| フッ化物歯面塗布(無料)※要申込<br>【対象】未就学児 | 11月9日(木)<br>午後1時半～3時  | 中部歯科医師会<br>口腔衛生センター | <b>持</b> 歯ブラシ、タオル、母子健康手帳<br><b>申</b> ☎中部歯科医師会口腔衛生センター<br>(☎22-5472) |
| 離乳食講習会                       | 11月15日(水)<br>午後1時半～3時 | 伯耆しあわせの郷            | 対象者(令和5年6月生まれの保護者)には<br>ご案内します。                                     |

※妊娠・出産・子育ての相談は子育て世代包括支援センター「くらっこ」(☎27-0031)へご連絡ください。  
 相談日時：平日 午前8時半～午後5時15分



 **Play&Bred**  
 子育て総合支援センター  
**「おひさま」イベント**

上灘コミュニティセンター共催事業

**「親子で楽しく作っちゃお♪」**

身近な素材を使って、親子で楽しいおもちゃを作ってみませんか。わくわく・ドキドキ何ができるかな？一緒に楽しみましょう！



☎ 10月25日(水)

- ① 午前10時～10時20分(乳児向け)
- ② 午前10時半～10時50分
- ③ 午前11時～11時20分(乳児向け)

**所** 上灘コミュニティセンター

**【講師】** 河本睦美さん

**【定員】** 各回7組

**【対象】** 市在住の未就学の子どもと保護者

**申** ☎子育て総合支援センター「おひさま」(☎/☎22-3914)

**ファミリー・サポート・センター提供会員養成講座にご参加ください**

子育て総合支援センター内に、子育て中の家族を支援するための「ファミリー・サポート・センター」があります。あなたも提供会員になって、子育て中の家族を応援しませんか？

**【対象】** 市内で活動ができる、子どもが好きで心身ともに健康な20歳以上の人

※養成講座修了後は、ファミリー・サポート・センターに登録していただき、提供会員として活動していただけます。

- ☎ 11月10日(金) 午前9時～午後12時半
- 17日(金) 午前9時～正午
- 24日(金) 午前9時～午後12時10分

**所** 子育て総合支援センター「おひさま」

**申** ☎倉吉市ファミリー・サポート・センター(子育て総合支援センター内) ☎24-5355

**新1年生の就学時健康診断を行います**

令和6年4月に小学校へ入学するお子さんの就学時健康診断を各小学校で行います。

10月上旬までに、対象となるお子さんの保護者へ通知書を送付しますので、通知書が届かなかったり、通知書で指定された小学校で受診できなかったりする場合は、学校教育課に連絡してください。

※令和6年4月に小鴨・上小鴨小学校および高城・北谷小学校が統合するため、上小鴨地区の入学予定者は小鴨小学校で、北谷地区の入学予定者は高城小学校で健康診断を行います。

**【対象児童】**

平成29年4月2日～平成30年4月1日生まれ

**【健康診断日程】**

| 学校名  | 実施月日      | 受付開始時間  | 開始時間    |
|------|-----------|---------|---------|
| 上北条小 | 10月24日(火) | 午後1時    | 午後1時20分 |
| 河北小  | 10月25日(水) | 午後0時50分 | 午後1時10分 |
| 西郷小  | 10月25日(水) | 午後1時半   | 午後1時45分 |
| 上灘小  | 11月15日(水) | 午後1時半   | 午後1時45分 |
| 成徳小  | 10月26日(木) | 午後1時5分  | 午後1時半   |
| 明倫小  | 10月25日(水) | 午後0時45分 | 午後1時15分 |
| 小鴨小  | 10月30日(月) | 午後0時50分 | 午後1時10分 |
| 社小   | 10月31日(火) | 午後1時20分 | 午後1時35分 |
| 高城小  | 10月30日(月) | 午後0時50分 | 午後1時05分 |
| 関金小  | 11月7日(火)  | 午後1時15分 | 午後1時半   |

☎学校教育課(☎22-8166 / ☎22-1638)

**10月10日(火)は児童手当の支給日です(6～9月分)**

| 児童の年齢  | 1人当たり月額                |
|--------|------------------------|
| 3歳未満   | 15,000円                |
| 3歳～小学生 | 10,000円 ※第3子以降は15,000円 |
| 中学生    | 10,000円                |

※児童を養育している人の所得が所得制限限度額以上の場合は、特例給付として月額一律5,000円を支給します。

※所得が所得上限限度額以上の場合は児童手当および特例給付は支給されません。

※「第3子以降」とは、高校卒業まで(18歳の誕生日後の最初の3月31日まで)の養育している児童のうち、3番目以降をいいます。

☎子ども家庭課(☎22-8100 / ☎22-8135)





子どもたちにとって、美術館はどんな場所であってほしいと思いますか。

「子どもと美術館」をテーマに、今年2月から4月にかけて県内各所で開催した意見交換会では「子どもの目線に合わせた展示をしてほしい」「子どもが退屈しない展示会もある」とよいなど、新しい美術館に期待する声が多く寄せられました。



どまごころのしくみ



ある日の展示室の様子

鳥取県立美術館では、無料で回遊できるエリアも多く、親子でゆったり過ごせるキッズスペースを用意しています。親子で気兼ねなく楽しめる美術館づくりのために、引き続き皆さんの声をお聞かせください。

アイデアをかたちに  
皆さんからいただいたアイデアを生かし、県立博物館の  
展示会「シリーズ…美術をめ

ぐる場をつくるV」を開催します。本展では、赤ちゃんたちにさまざまな鑑賞を楽しんでいただくだけでなく、会場での自主企画ワークショップや記録収集など、皆さんがプレーヤーやサポーターとしてアートの出会うような場も提供いたします。

会期終了後の12月には、展示の様子を振り返るトークイベントなども開催する予定です。詳細はホームページをご覧ください。



シリーズ美術をめぐる場をつくるV  
赤ちゃんたちのためのアート  
鑑賞パラダイス  
10月15日(日)～11月12日(日) ※10月23日(月)は休館日  
所立博物館(鳥取市)  
※詳細はホームページへ



鳥取看護大学  
鳥取短期大学

第53回シブナス祭開催!

対面によるシブナス祭を4年ぶりに開催します。今年のテーマは「カラフル」。さまざまな(色々)な学科の力を集結し、盛りだくさんの内容で充実した楽しい大学祭を目指します。皆さまのご来場をお待ちしています!



10月14日(土)、15日(日)  
午前10時～午後4時

10月14日(土)、15日(日)  
午前10時～午後3時

15日(日)は午後2時まで

15日(日)は午後2時まで

鳥取看護大学、鳥取短期大学

交通に関するお願い

模擬店、ステージ発表、バンドライブ、室内展示企画、お笑いライブ(MC/山田チャールハン、出演/オダウエダ、ネゴシックス、しゅんしゅんクリニックP、もりやすバンバンビガロ)など

駐車スペースに限りがあります。なるべく、公共交通機関や無料スクールバス(倉吉駅5番バスのりば発)をご利用ください。

④大学祭実行委員会(学生課内)  
26-1811

今月のまわりの保健室

④グローバルセンター(27-1010)

10月18日(水)午後1時半～3時半(受付:午後1時から)  
所鳥取看護大学 ※予約制。希望者は、電話でお申し込みください。

【内容】身長・体重・体脂肪・血圧・血管年齢・骨密度の測定、健康ミニ講話「びんびん暮らそう」



 Library **市立図書館**  
 市立図書館 (TEL 47-1183 / FAX 47-1180)  
 せきがね図書館 (TEL / FAX 45-2523)

**【今月のオススメ本】**

**暗記じゃなくて考えたら日本史はこんなに面白い**

小泉秀人 / 著 山川出版社

約50年にわたり高校で教鞭をとってきた著者のエッセンスが詰まった日本史の全時代史。歴史は「暗記するもの」から「考えるもの」へ。暗記が嫌で日本史が苦手になってしまった人も、わくわくしながら歴史を考えたいくなる1冊です。

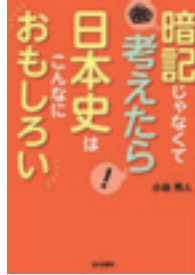

**【イベントのお知らせ】※参加無料。要申込。**

**山上憶良短歌指導教室**

短歌を学ぶ初心者に優しい教室です。

- 日 10月6日(金)、13日(金)各午後1時半～3時
- 所 倉吉交流プラザ 第3研修室 / 【定員】20人
- 申 問 市立図書館 (TEL 47-1183)

**毎月開催！「働き始めるための出張相談会」**

働き始めようと考えている人を対象に、適性・適職診断や就職マッチングなどの個別相談を行います。

- 日 10月14日(土)午前10時15分～11時50分
- 所 倉吉交流プラザ 第2研修室 / 【定員】2人
- 【相談員】県立倉吉ハローワーク就業支援員
- 申 問 県立倉吉ハローワーク (TEL 24-6112)

**国際交流ライブラリー「モンゴル遊牧民の生活文化・衣食住」**

- 日 10月21日(土)午後1時半～3時半
- 所 倉吉交流プラザ 第3研修室 ※サテライト会場
- 【定員】30人
- 申 問 県立図書館 (TEL 0857-26-8155)

**ぬいぐるみのおとしまりかい**

- 日 10月28日(土)午前9時～午後3時
- 所 せきがね図書館 / 【対象・定員】3歳～小学生・10人
- 申 問 せきがね図書館 (TEL / FAX 45-2523)

| 10月の無料相談会 ※要申込 |                  |
|----------------|------------------|
| 特許等無料相談会       | 11日(水)午後1時～4時    |
| ビジネス情報相談会      | 11日(水)午後1時～4時    |
| こころの相談         | 13日(金)午後2時～4時    |
| 行政書士相談会        | 15日(日)午前10時～午後2時 |
| 起業・経営なんでも相談会   | 22日(日)午後1時～5時    |

| 10月の開館日カレンダー            | 日  | 月  | 火  | 水  | 木  | 金  | 土  |
|-------------------------|----|----|----|----|----|----|----|
| ■休館日 ※5日まで特別資料整理休館      | 1  | 2  | 3  | 4  | 5  | 6  | 7  |
| ○おはなしかい(11:00～) 倉       | 8  | 9  | 10 | 11 | 12 | 13 | 14 |
| ◇あかちゃんのおはなしかい(10:30～) 倉 | 15 | 16 | 17 | 18 | 19 | 20 | 21 |
| △おはなしかい(10:30～) 関       | 22 | 23 | 24 | 25 | 26 | 27 | 28 |
| □むかし話をきく会(11:00～) 倉     | 29 | 30 | 31 |    |    |    |    |
| ▽音読教室(10:30～) 倉         |    |    |    |    |    |    |    |

 Museum **倉吉博物館**  
 倉吉博物館 (TEL 22-4409 / FAX 22-4415)

**博物館講座⑥**

**市制70周年記念「写真で見る倉吉市70年の歩み」**

倉吉市が誕生して70年。町の風景や暮らしぶりも大きく変化しました。さまざまな出来事を懐かしい写真で振り返り、倉吉市の歩みをたどります。

- 日 10月15日(日)午後1時半～3時
- 所 倉吉交流プラザ 第1研修室
- 【定員】60人 ※10月8日(日)午前9時受付開始。先着順。

**自然ウォッチング⑧「木星と土星を見よう」**

暗くなると夏の天の川は西に傾き、南の空の土星と東の空の木星が見えてきます。土星は観望好期で美しい輪が見え、木星も条件が良ければ大赤斑や衛星の表面通過など珍しい現象が観察できるかもしれません。

- 日 11月3日(金・祝)午後7時半～9時頃
- 所 倉吉博物館裏 駐車場
- 【定員】100人 ※10月22日(日)午前9時受付開始。先着順。

**自然ウォッチング⑨「天神川のサケを見よう」**

4年前に放流された稚魚が故郷の天神川に帰ってきます。サケの生態について学び、厳しい旅を終えて帰ってきたサケを観察しましょう。

- 日 11月12日(日)午前10時～11時半
- 所 天神川河川敷
- 【定員】50人 ※10月29日(日)午前9時受付開始。先着順。

**☆第68回倉吉市美術展覧会 出品受付中！☆**

【部門】日本画・洋画・版画・彫刻・工芸・書道・写真・デザイン

【搬入日】10月22日(日)午前10時～午後4時  
 【搬入場所】倉吉博物館 搬入口

※要項や出品カードは、博物館や図書館、各地区コミュニティセンターのほか、博物館ホームページから入手できます。



**☆10月の展示☆**

**第11回前田寛治大賞展／木の表現展**

日 15日(日)まで  
 オオバン タイカ ソロ エキシビション ボリュームツウ  
**OBAN TAIKA SOLO EXHIBITION vol.2**  
 日 20日(金)～22日(日) **入館無料**

**10月の休館日**

通常休館：2日(月)、10日(火)  
 臨時休館：16日(月)～19日(木)、  
 23日(月)～11月4日(土)  
 ※展示入替のため臨時休館します。

# 倉吉 しごと 図鑑と

Job Encyclopedia In Kurayoshi

## Vol.7

石谷精華堂ほか市内  
製造業をパンフレット  
で紹介しています。



### お客様に公園だんごの 魅力を伝えたい

株式会社石谷精華堂  
菓子製造販売

はまぐち ひな  
濱口 一捺 さん(21)  
鳥取県東伯郡出身 令和4年入社

倉吉市にはたくさんの企業があり、  
多くの若者が活躍しています。この「コ  
ナ」では、そんな企業や若者の活躍を  
紹介します。  
就職を控える生徒や学生の皆さん、  
ぜひ倉吉市で働き・暮らすという未来  
を描いてみませんか。

小さいころから、祖母が「打吹  
公園だんご」をお土産に買って帰  
るたび、家族で奪い合って食べる  
ほど好きでした。大好きな公園だ  
んごに関わる仕事がしたくて採用  
試験を受けたところ、縁あって社  
員になることができました。現在  
は、本店の売店や喫茶「花」で接客  
を担当しています。  
喫茶は、よく通つてくださる常  
連のお客様が多く、いらつしやる  
たびに声を掛けてくださいます。  
年配の方が多く、本店が以前は打  
吹公園の近くにあったことなど、  
私の知らない石谷精華堂のことを  
教えてくださいました。  
売店担当社員は皆、お客様とよ  
く話すんですよ。話題はだんごの  
魅力から世間話まで幅広いです。  
元々接客が好きでしたが、先輩達  
と和気あいあいと働くうちに、ま  
すます接客が好きになりました。



売店ではお客様の目を見て話すよう  
心がけています。「ここに来てよかつた」と思ってもらえたらうれしいです。



喫茶では盛り付けも担当します。写  
真を撮るお客様も多いので、おいし  
そうに見えるよう気をつけています。



### あなたの 倉吉での過ごし方は？

週末は、祖母の家で過ごすこと  
が多いです。落ち着いた雰囲気のある  
祖母宅で、猫と一緒にのんびりする  
時間が大好きで、毎週のように遊  
びに行ってしまう。



チロルのケーキも大好きです。実は甘いものが苦手  
なのですが、打吹公園だんごとチロルのケーキだけは  
食べられるんです。生クリームが絶品なんですよ。イン  
スタグラムで新商品は必ずチェックして、仕事終わり  
のご褒美や、誕生日などのイベント時に必ず買ってい  
ます。公園だんごとケーキが私の元気のもとです。



濱口さん撮影



ケーキショップ チロル  
福山217-1 ☎28-1185

今後は、喫茶の新メニューを製  
作したいと思っています。コラボ  
商品関連のイベントに合わせ、キ  
ャラクターをイメージした限定メ  
ニューを開発していますが、定番  
となるようなメニューを考え、お  
客様に楽しんでもらいたいです。

### 取材協力



## ① 石谷精華堂

倉吉市幸町459-1  
https://www.kouendango.com/  
初任給 17~19万円  
採用実績(R4) 新卒2人、中途2人  
平均年齢 44歳  
勤務時間 7.67~7.75時間/日  
平均残業時間 5時間/月  
有給平均取得日数 8日/年