

平成28年1月から、 マイナンバーの利用が、 はじまりました！



マイナンバー(個人番号)は、行政事務を効率化し、国民の利便性を高め、公平・公正な社会を実現する社会基盤です。

住民票のあるすべての国民一人ひとりに12桁の番号が付番され、法律や自治体の条例で定められた**社会保障、税、災害対策**に関する行政手続きで利用されます。

マイナンバーが必要な手続きでは、**本人確認**を行います。

市の窓口などでマイナンバーの提示や、記入をお願いする際には、「**番号確認**」と、なりすまし防止のため「**本人確認**」をさせていただきます。ご協力をお願いします。

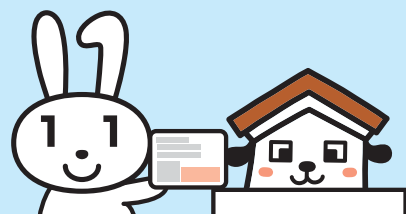

個人番号カードを持っている場合

「番号確認」と「本人確認」が、個人番号カード**1点**で行えます。

「番号確認」

個人番号カード裏面

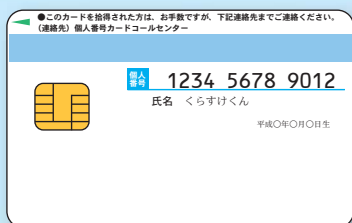

「本人確認」

個人番号カード表面

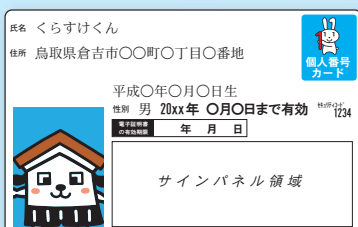

個人番号カードを持っていない場合

通知カードまたはマイナンバー記載の住民票の写しで「番号確認」を行い、さらに運転免許証、パスポートなどで「本人確認」を行います。

「番号確認」

通知カードまたは
マイナンバー記載の住民票



「本人確認」

運転免許証、パスポートなど



写真付き身分証明書をお持ちでない場合は、公的医療保険の被保険者証、年金手帳、児童扶養手当証書、特別児童扶養手当証書、その他官公署などが発行した住所・氏名・生年月日が記載された証明書など**2点**提示していただきます。

1月から社会保障や税に関する市の手続きの一部で、 申請書などにマイナンバーの記載が必要となっています。 「番号確認」と「本人確認」に、ご協力をお願いします。

マイナンバーが必要になる主な手続きは、次のとおりです。

※具体的な事務手続き、申請方法などは担当課にお問い合わせください。

分野	主な手続き	担当課	☎ 電話
税金	<ul style="list-style-type: none"> ■軽自動車税の減免申請 ■固定資産税の減免申請 ■償却資産に関する申告 など ※住民税の申告は、平成29年度分の申告から記載が必要になります。	税務課	22-8114
医療保険	<ul style="list-style-type: none"> ■国民健康保険資格取得(喪失)届 ■被保険者証などの再交付 ■限度額適用認定の申請 ■高額療養費の支給申請 など 	保険年金課	22-8124 22-8151
医療費助成	<ul style="list-style-type: none"> ■未熟児養育医療の給付申請 ■特別医療費受給資格証の申請 など 		
介護保険	<ul style="list-style-type: none"> ■介護認定・更新・区分変更の申請 ■被保険者証の再交付の申請 ■負担限度額認定の申請 など 	長寿社会課	22-7851
子育て	<ul style="list-style-type: none"> ■児童手当、児童扶養手当、特別児童扶養手当の認定請求 ■保育所入所 など 	子ども家庭課	22-8100 22-8220
母子保健	<ul style="list-style-type: none"> ■母子健康手帳の交付申請(妊娠届) ■低体重児出生届 など 	保健センター	26-5670
福祉	<ul style="list-style-type: none"> ■身体障害者手帳の交付 ■特別障害者手当、障害児福祉手当の申請 ■障害者総合支援法に基づく障害福祉サービス、補装具費の申請 ■精神障害者保健福祉手帳に関する申請 ■自立支援医療(更生医療、精神通院医療)に関する申請 ■戦没者等の遺族に対する特別弔慰金の請求 など 	福祉課	22-8118
	<ul style="list-style-type: none"> ■自立支援医療(育成医療)に関する申請 ■障害児通所支援(就学前・就学後児童)の給付申請 など 	子ども家庭課	22-8220
生活保護	<ul style="list-style-type: none"> ■生活保護の申請 	福祉課	22-8199
市営住宅	<ul style="list-style-type: none"> ■入居、家賃の決定手続き 	建築住宅課	22-8175
住民票・戸籍	<ul style="list-style-type: none"> ■転入・転居・転出など、住所の異動に伴う届出 ■婚姻・養子縁組など、氏名の変更に伴う戸籍届出 ※上記の変更が生じた場合、通知カードまたは個人番号カードの記載事項の変更が必要です。必ずカードを持参してください。	市民課	22-8155 マイナンバー 専用ダイヤル 27-0007