

市報

くらよし

9

令和2年(2020年)

No.1507



特集

その命、責任持てますか？

主な内容

- ・新型コロナウイルス禍の住宅リフォーム費用助成
- ・令和2年国勢調査が全国一斉に始まりませ
- ・一人一人が災害に備えましよう

【表紙】人と動物の未来センター“アミティエ”で保護されている犬。新しい飼い主が現れるのを待っています。



その命、責任持てますか？

私たち人間は動物から多くの幸せをもらっています。しかし、飼い主の都合で動物が捨てられる例は後を絶ちません。動物と人間が共に暮らしていくために必要な飼い主の責任とは、どのようなものがあるのでしょうか。

●環境課(TEL22-8168/FAX27-0518)、倉吉保健所(TEL23-3149/FAX23-3266)

皆さんは動物を飼ったことがありますか？

一般社団法人ペットフード協会によると、令和元年の全国の犬の飼育数は約879万7千頭、猫の飼育数は約977万8千頭と公表されています。これは日本人の約7人に1人が飼育していることになり、私たちにとって動物は身近な存在であるといえます。

動物は飼い主に癒やしや安らぎを与えてくれますが、一方で飼い主の都合で保健所に収容される場合もあります。市内の現状について、倉吉保健所の担当者に聞きました。

無くならない殺処分

保健所で預かった動物はできるだけ譲渡先を見つけるようにしていますが、疾病などからの回復が難しいなど譲渡適性がなない場合は、残念ながら殺処分となる場合があります。

平成28年1月に譲渡ボランティア制度が創設されたことなどにより、近年の殺処分数は減少傾向にありますが、ゼロにはなっていないのが現状です。

数字で見る市内の犬猫の返還・譲渡・殺処分状況

■ 殺処分数 ■ 譲渡数 ■ 返還数 (単位：頭)

返還数…もとの飼い主へ引き渡す数
譲渡数…新しい飼い主へ引き渡す数

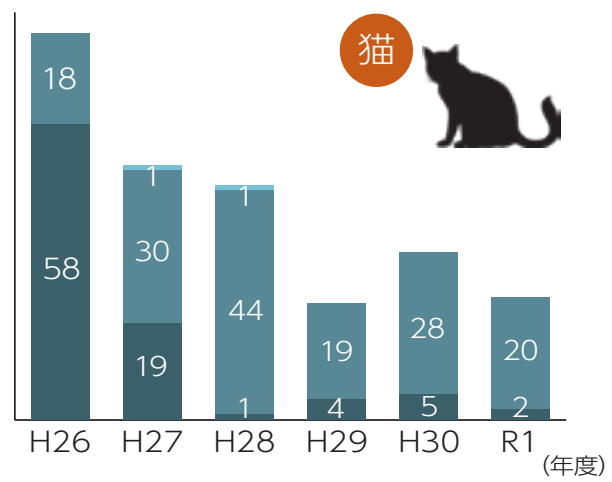
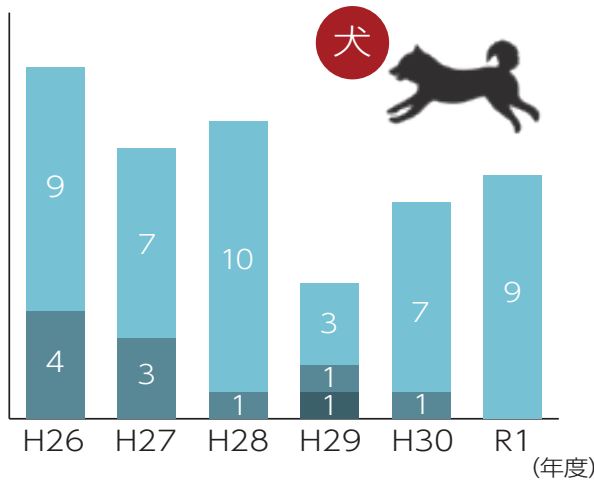

保健所に寄せられる主な相談

- ・ 飼えなくなったので引き取ってほしい
- ・ 不妊、去勢手術をせずに数が増えてしまった
- ・ 犬や猫が迷子になった
- ・ 子猫を保護し新しい飼い主を探してほしい
- ・ 犬の飼い方について教えてほしい
- ・ 野良猫を駆除したい

多くは飼い主都合の相談

保健所には、「飼い主の入院や引っ越しにより飼えなくなったので引き取ってほしい」「不妊・去勢手術をせずに増えてしまった」などといった飼い主の諸事情による相談が多く寄せられます。

また、飼い主の過失で犬が逃げてしまったりといった相談も多く、返還数が高い傾向にあります。「野良猫を駆除したい」といった依頼もありますが、愛護動物である野良猫の駆除はできません。

保健所に依頼する前に

保護した動物の飼い主を捜すことも大事ですが、一番重要なのは保健所に保護されるような不幸な動物を減らすことです。

保健所は飼い主から引き取り依頼があると、自分で新しい飼い主の募集を新聞などで行うことなどを願っています。

また、犬猫の保護や譲渡をはじめ、動物の愛護や適正な飼養のために必要なことを県譲渡ボランティアや一人と動物の未来センター・アミティエと提携して行っています。

保健所に引き取り依頼をする前に

- ・ 新しい飼い主を探す取り組みをしましょう
- ・ 新聞やインターネットで新しい飼い主の募集をしましょう
- ・ しついで困っている場合、具体的な対処方法、トレーナーの紹介を保健所がアドバイスします

「動物愛護」の前に「動物福祉」を



公益財団法人
動物臨床医学研究所 所長
高島 一昭 さん

人間に多くの幸せを与えてくれている動物。そんな動物と人間が共に生きていくために必要な考え方や責任などについて、(公財)動物臨床医学研究所所長の高島一昭さんにお話を聞きました。

殺処分ゼロを目指して犬猫を保護し譲渡へ

人と動物の未来センター・アミティエは平成25年に動物の保護・譲渡活動を行うために、(公財)動物臨床医学研究所の付属施設として開設されました。翌年からは行政と提携し、保健所で処分される運命の犬や猫の引き受けを始めていますが、保健所での殺処分数がゼロにはなりません。



搬入時検査の様子

受け入れた犬猫にはワクチン接種、不妊・去勢手術、マイクロチップの装着をはじめ、病気が見つければ治療を行うなどして健康管理を行い、飼い主を見つけたら譲渡活動をしています。また、動物とのふれあいや講習会、各種イベントを通して、動物愛護思想の向上や動物との共生を推進しています。

動物が不幸な目に遭わないために

残念ながら飼い主の都合で、動物が捨てられる例は後を絶ちません。

そうした動物たちが二度と不幸な目に遭わないように、アミティエでは飼い主になろうとする人に譲渡申出書の提出や譲渡講習会の受講をお願いしています。譲渡講習会では動物の飼いや病気、しつけなどについて知ってもらいます。譲渡前に家で一緒に保護動物と生活するトライアル(一時預かり)を経てから、譲渡することが多いです。譲渡後も、年に1回の経過報告書を写真付きで提出してもらっています。

大切なのは「動物福祉」

動物を大切に、愛そうとする「動物愛護」についてはある程度認識を持っている人が多いと思いますが、飼い主が守るべきである「動物福祉」を知っている人は少なく感じます。動物福祉は動物が受ける痛みや苦しみを最小限に抑えるという考え方であり、動物の生活や幸せを保障するために大切な考え方です。

動物福祉を実現するための5つの自由

単に、「犬や猫がかわいい! 欲しい!」と思ったとしても、一度立ち止まって本当に動物が飼えるのか自己点検をしてから動物を飼ってもらいたいと思います。

犬猫は必ず老いますし病気をすることもありますが、その際にも愛情をもってちゃんと治療してもらいたいと思います。そして、最期まで一緒にいてあげてください。最期の最期まで愛情をもち、動物福祉を実現するための「5つの自由」を守った生活をしてもらいたいと思います。



アミティエ施設ボランティア募集中!

動物の世話や動物舎の清掃、ドッグラン維持作業などをしてもらおう人を募集中です。

ホームページからお申し込みください



☎ 人と動物の未来センター「アミティエ」(☎33-5397)、
(公財)動物臨床医学研究所(☎26-0851)

飼い主募集中!

たくさんの犬や猫が飼い主を待っています!

ホームページで最新情報をご覧ください



☎ 人と動物の未来センター「アミティエ」(☎33-5397)、
(公財)動物臨床医学研究所(☎26-0851)

動物の福祉

5つの自由、

守れていますか？

飼い主は動物に、この5つの自由を与え、快適に生活ができるようにする責務があります。

不快からの自由

清潔で安全で快適な場所を用意しましょう



飢え・渇きからの自由

健康を維持できるための新鮮な水と食事を提供しましょう



痛み・負傷・病気からの自由

病気予防のための健康管理、迅速な診断と治療をしましょう



恐怖・抑圧からの自由

精神的な恐怖などを感じさせない状況や取り扱いをしましょう



本来の行動がとれる自由

生態に沿った行動がとれるように工夫しましょう



ルールとマナーを守って正しく飼いましょう！

犬

●犬の登録や年1回の狂犬病予防注射を受けましょう

犬の登録、狂犬病予防注射は動物病院で受けられます。登録後・注射後に交付される鑑札や注射済票をつけていないと、該当する犬は抑留され飼い主には罰則が適用されます。

●放し飼いは禁止されています。散歩するときも必ずリードを装着しましょう

放し飼いをすると他人に恐怖を与え、咬傷事故を起こすなど、さまざまな事件事故の原因になります。

●散歩のときにフンをしたら、ビニール袋などに入れて必ず持ち帰りましょう

おしっこは決まった場所でするようにしつけて公共の場や他人の土地・建物などを汚さないようにしましょう。フンの放置は罰則が適用されます。責任をもって持ち帰りましょう。

猫

●不妊・去勢手術をしましょう

望まない繁殖を防ぐため、手術を受けましょう。

●屋内で飼いましょう

屋外で飼うと、けんかや交通事故でけがをする、病気をうつされるといった被害に遭う可能性があります。



目の前の命を大切に
飼い主に癒やしや安らぎを与えてくれる動物。しかし、飼い主の都合で動物が捨てられる例は後を絶ちません。譲渡活動が進み殺処分は減っているものの、新しい飼い主を待っている動物たちはたくさんいます。

犬猫の寿命が伸びている中で、飼い主は最期まで動物を飼えるのが自己点検をし、近隣とトラブルにならないようルールやマナーを守って飼うことが必要です。

9月20日から26日は動物愛護週間です。動物を大切にし、動物を愛そうとする「動物愛護」はもちろんのこと、動物の生活や幸せを保障する「動物福祉」を理解して5つの自由に基づき、私たちがするべきことを考えてみましょう。

新型コロナウイルス感染症対策のための 家庭ごみの出し方

問 環境課 (☎ 22-8168 / ☎ 27-0518)

ごみ収集作業中にプレスしたごみ袋が破裂し、新型コロナウイルスが空気中に飛散すると、ごみ収集作業員が感染する可能性があります。ごみ収集作業員が感染してしまうと、現在のごみ収集体制を維持することができなくなります。ごみ収集作業員はもちろん、家庭や地域での感染対策として、家庭で使用したマスクやティッシュペーパーなどを捨てる際は、次のことを心がけましょう。



① マスクやティッシュペーパーは ビニール袋に入れて捨てる

使用済みマスクやティッシュペーパーなどは、直接触れないようにビニール袋などに入れ、密閉した上で市指定の可燃ごみ袋に入れる。

② ごみ袋の口は しっかりとしばる

ごみ袋の中に空気が入らないよう、しっかりと口をしばってからごみ置き場に出す。

③ ごみを捨てた後は しっかり手洗い

ごみを捨てたあとは、せっけんを使って、流水で手をよく洗う。

④ ごみ置き場をしっかりと管理

ごみ置き場に出されたごみ袋が、カラスなどの動物に荒らされないようにする。

⑤ ごみは決められた場所に捨てる

道路沿い、民有地へのポイ捨てをしない。

新型コロナウイルス禍の住宅リフォーム費用を助成します

問 建築住宅課 (☎ 22-8175 / ☎ 22-8140)

- 対象者**
 - ・ 市内在住で、住民登録が外国人登録をしている人
 - ・ リフォーム後に市内に移住する人
 - ・ 市税などを滞納していない人
- 対象となる住宅**
 - ・ 市内に対象者または親族が所有している個人住宅
 - ※店舗併用住宅などは住居部分に限る
- 交付の条件**
 - ・ 住宅の機能向上や住環境向上のための修繕、模様替え、増改築などの工事
 - ・ 市内に本社などがある施工業者（個人事業者を含む）を利用すること
- 助成金の交付決定後に工事に着手し、今年度中に工事が完了するもの**
 - ・ 工事が20万円以上のもの
 - ・ 市などの他の制度による助成を受けていないもの
 - ・ 1つの住宅または世帯に対するこの助成は1回限り
- 対象となる工事の例**
 - 耐震補強工事、断熱工事、壁紙の張り替え、床材の張り替え、畳の表替え、ウッドデッキ工事、屋根付き駐車場工事、外壁の塗り替え、屋根の葺き替え、窓のペアガラス化、バリアフリー化、浴室・トイレの改修、子ども部屋の増改築、給湯器の設置、エアコンの設置など
- 対象外となる工事**
 - カーテン・家具・テレビ・家電製品などの容易に移動できる備品の購入費など
- 交付の金額**
 - ・ 工事に係る経費の10%（15%で上限20万円（30万円））
 - ※（）内は、子育て世帯、高齢者世帯、障がい者世帯、移住者世帯
- 応募方法**
 - ・ 申込書に必要事項を記入し、建築住宅課へ提出してください。
 - ※申込書は市ホームページからダウンロードできます。
- 応募期間**
 - ・ 9月4日（金）から16日（水）まで
- 応募者多数の場合**
 - ・ 応募者多数の場合は抽選となります。
 - ・ 抽選結果は、応募者に郵送でお知らせします。
 - ※9月18日（金）発送

プチお楽しみ振興券を販売します

新型コロナウイルス感染症拡大で遠出の観光が難しい中、関金のお店を訪ねてみませんか？関金の参加協力店で、ちょっぴりだけお得に使える「お楽しみ振興券」を抽選販売します。

せきがね温泉プチお楽しみ振興券

1セット1,000円分を600円で販売
関金町内の参加協力店(飲食店、観光土産店、温泉施設など)で利用可能/1家族2セットまで/500セット販売
【利用期間】10月11日(日)～11月30日(月)

応募方法

申し込み用紙に必要事項を記入し、せきがね湯命館フロントまたは関金温泉観光案内(関金都市交流センター内)設置の抽選箱に投函してください。
【応募期間】9月1日(火)～18日(金)

※申込用紙はNPO法人養生の郷ホームページよりダウンロードするか、せきがね湯命館または関金観光案内設置の用紙をお使いください。



購入方法

当選者には当選ハガキを9月30日(水)までに郵送します。購入期間内に、ハガキを持参の上、関金温泉観光案内にてご購入下さい。

【購入期間】10月1日(木)～11日(日)

参加協力店

振興券が利用できる参加協力店は、NPO法人養生の郷ホームページでご確認ください。

主催：NPO法人養生の郷

問 関金温泉観光案内(関金都市交流センター内/湯命館隣)
☎080-7500-0245 ※営業時間：月曜日を除く午前10時～午後5時(月曜日が祝日の場合は翌日休み)

会社を退職した人は国民年金の届け出が必要です

問 日本年金機構倉吉年金事務所(☎26-5311)、保険年金課(☎22-8124/☎22-2954)

■国民年金の届け出が必要です

20歳以上60歳未満の人は、国民年金への加入が法律で義務付けられています。

勤務先を退職したときは、厚生年金保険から国民年金への変更の届け出が必要です。退職者に扶養されていた配偶者も国民年金への変更の届け出が必要です。

国民年金は、老後の暮らしをはじめ、事故などで障がいを負ったときや、一家の働き手が亡くなったときに、みんなで暮らしを支える制度です。未加入の人は手続きをして、保険料を納めましょう。

■保険料の免除制度があります

保険料の納付が困難な場合、申請により所得に応じて保険料の納付が免除(全額・一部)または猶予(納付猶予・学生の場合は学生納付特例により猶予)される制度があります。

退職の場合は、退職者の所得を除外して審査されます。雇用保険受給資格者証、雇用保険被保険者離職票など、失業していることを確認できる公的機関の証明書をお持ちください。

新型コロナウイルス感染症の影響により保険料の納付が困難な場合

新型コロナウイルス感染症の影響により、収入が減少し所得が相当程度まで下がった場合は、臨時特例措置として所得見込額を用いた免除申請ができます。令和2年2月分以降の保険料が対象です。

※所得見込額：令和2年2月以降の任意の月収入が最も低い月などにおける収入額を12か月分に換算し、見込みの経費などを控除し、算出します。

詳しい内容は、市報6月号、または日本年金機構ホームページでご確認ください。



ご不明な場合は、電話でお尋ねください。

■保険料の追納制度

保険料の免除や猶予の承認を受けた期間がある場合は、保険料を全額納付したときに比べ、将来受け取る年金額が少なくなります。これを補うために、10年以内であれば、あとから保険料を納めること(追納)ができます。

追納する場合、当時の保険料額に経過期間に応じた額が加算されます。

令和2年国勢調査が全国一斉に始まります

国勢調査は、日本に住んでいるすべての人・世帯を対象として実施する、日本で最も重要な統計調査です。必ずご回答ください。

国勢調査倉吉市実施本部 ☎27-0068 / ☎27-0517

日本の今を知り、未来をつくるための調査

国勢調査は、日本の人口や世帯の実態を明らかにするため、統計法(平成19年法律第53号)に基づき実施する国の最も重要な統計調査です。大正9年から5年ごとに行われ、今回が開始から100年目にあたります。

調査結果は、少子高齢化対策、防災対策、地域活性化などの重要課題に対する行政施策に活用されるだけでなく、国民全員の共有の財産として、学術研究や企業などでも活用されてきました。

日本の未来をつくる際の基礎データとなる「国勢調査」に、みんなで参加し、みんなで日本の未来をつくっていきましょう。



医療費や年金額にも影響が！？



国勢調査の結果を基にした将来推計人口が、給付を決める資料となっています。

防災対策・災害対策に！



地域ごとの人口データが把握できる国勢調査は、避難所など防災計画を策定するのに役立っています。

企業の出店計画にも！



どの地域にどのくらい人口が集中しているかがわかり、企業の出店計画に活用されています。

国勢調査の

よくある質問

Q 国勢調査は必ず回答しなければいけませんか？

国勢調査は、各種の行政施策や数多くの企業・団体が幅広く活用される国で最も重要で大切な調査です。皆さんから正確な回答をいただけない場合、統計が不正確なものとなってしまうため、法律で回答の義務が定められています。必ずご回答ください。

Q 住民票のデータがあるのに、国勢調査を行うのはなぜ？

一人暮らしの学生や施設にいるお年寄りなど、必ずしも住民票と住んでいる場所が一致しない人がいることから、普段住んでいる場所で調査する国勢調査が重要です。また、国勢調査では働く人の数など、住民票にはないデータが得られます。

国勢調査をよそおった

！ 詐欺にご注意

金銭・番号の要求はしません

国勢調査では、金銭を要求することはありません。また、銀行口座の暗証番号やクレジットカード番号などをお聞きすることもありません。

不審電話・メールに注意

国勢調査をよそおった不審な訪問者や、不審な電話・電子メールなどにご注意ください。不審に思ったら回答しないで、速やかに国勢調査倉吉市実施本部にお知らせください。

調査員は、その身分を証明する「国勢調査員証」を携帯しています。



国勢調査の日程

① 調査書類の配布

9/14 (月) ~ 30 (水)

② インターネットでの回答

9/14 (月) ~ 10/7 (水)

③ 調査票(紙)での回答

10/1 (木) ~ 7 (水)

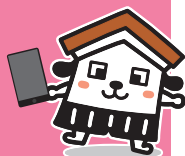

意外と
かんたん♪

全16問
回答時間約10分

① 調査書類の配布

調査員が皆さんのお宅を訪問し、調査書類をお配りします。不足・重複なく調査を行うために、訪問時に代表者の氏名と世帯の人数をお尋ねします。訪問する際は、新型コロナウイルス感染拡大防止の対策として、非接触により調査を行います。
※不在の場合は郵便受けに配布します。

対策1 対面での会話を避けるため、調査員がインターホン越しにお尋ねします。

対策2 インターホンのないお宅には、マスク着用のうえ十分に距離をとってお尋ねします。

対策3 調査票は手渡しではなく郵便受けに入れてお渡しします。



② インターネットでの回答

回答は、インターネットがかんたん便利です。新型コロナウイルス感染拡大防止対策の面からも、回答はできる限りインターネットでお願いします。

かんたん3ステップ

24時間いつでもかんたんに3ステップで回答できます。

(①アクセス ②ログイン ③回答)

厳重なセキュリティ

回答いただいた情報は、厳重なセキュリティで保護されているので安心・安全です。



③ 調査票(紙)での回答

インターネット回答が難しい場合は、紙の調査票に記入し、郵送で提出してください。

※調査員に提出することもできます。



国勢調査の内容、調査票の記入方法についての問い合わせは

国勢調査コールセンター ☎0570-07-2020

I P 電話のときは☎03-6636-9607

受付時間：午前8時～午後9時 ※10月31日(土)まで ※土・日・祝日も利用できます。

調査票の不足、調査員への連絡が必要なときは

国勢調査倉吉市実施本部 ☎27-0068



9月1日は「防災の日」、8月30日から9月5日までは「防災週間」です

一人一人が 災害に備えましょう

一人一人が身のまわりで起きるさまざまな災害について考え、「自らの命は自ら守る」という「自助」の意識のもと、災害時に適切な行動がとれるように、避難所の確認や非常持ち出し品を準備したり、地域の防災訓練などに積極的に参加しましょう。また、地域ぐるみで「自分たちのまちは自分たちで守る」という「共助」の意識を共有し、地域が一体となった協力体制づくりを進め、災害に備えましょう。

☎防災安全課(TEL 22-8162/FAX 22-1087)

避難所や危険箇所を確認

洪水・土砂災害ハザードマップや地域の防災マップで、洪水による浸水深や土砂災害の**危険箇所を確認**するとともに、**最寄りの避難所や安全な避難経路を確認**しておきましょう。

ハザードマップはこちら



避難情報を入手して迅速な避難

災害時に確実に避難情報を入手できるよう、防災行政無線の**戸別受信機の点検**や**防災メールの登録***などを行いましょ。大雨の場合、深夜に災害の危険性が急激に高まる恐れがありますので、**戸別受信機の音量を上げ、寝室に持ち込む**など、確実に避難情報を入手するための対策を取りましょ。

* 防災メールの登録方法

お使いの携帯電話などで☎kurayoshi@xpressmail.jpに空メール(件名・本文なしメール)を送信し、登録画面の表示に従って、登録手続きを行ってください。



登録・変更用
メールアドレス

関金温泉地域おこし協力隊プロデュース

「関金温泉ウエルネス体験」参加者募集

～緑の中で深呼吸 私へのご褒美 癒やしのひととき～



日本有数の天然ラドン温泉「関金温泉」では、温泉と周辺に点在する地域資源を活用した「関金温泉ウエルネス体験」を開催します。ぜひあなたも参加して心身を癒やしてみませんか。(詳しくはP 22を参照ください)

開催日時

10/11(日)・25(日)

11/22(日)

午前10時～午後4時(受付9時45分)

参加費

大人 3500円

小学生 2000円

幼児 無料(食事なし)



内容

わさび沢散策&森林浴

ヘルシーランチ

廃線跡ウォーキング

温泉入浴

集合場所 関金都市交流センター(せきがね湯命館隣)

申込期限 参加希望日の10日前

参加条件 自家用車で移動ができる人

※各会場の移動は各自でお願いします。

申込方法 ファクスまたはメール

申込先 商工観光課(TEL 22-8158/FAX 22-8136/
☎gensenkaiki@city.kurayoshi.lg.jp)

新しい農業委員・農地利用最適化推進委員が決まりました

☎ 農業委員会事務局 (☎22-8171 / ☎22-8230)

7月20日に、新しい農業委員19人と農地利用最適化推進委員9人が決まりました。また、同日に臨時総会が開催され、会長に山脇優委員、会長職務代理者に藤井由美子委員がそれぞれ就任しました。各委員の任期は、令和5年7月19日までとなります。

■農業委員、農地利用最適化推進委員の紹介

担当地区	上北条・上井・西郷・倉吉	灘手・社	北谷・高城	小鴨・上小鴨	関金
農業委員	たかみ みゆき 高見 美幸	いかにつ じゅんいち 伐津 純一	やまわき まさる 山脇 優 (会長)	かずま ゆたか 数馬 豊	てつもと たつお 鐵本 達夫
	ふなこし しょうご 船越 省吾	みた としかず 美田 俊一	まつもと さちお 松本 幸男	やました けんいち 山下 賢一	ふじい ゆみこ 藤井 由美子 (会長職務代理)
	ふくい あきと 福井 章人	はやた ひろゆき 早田 博之	かわの まさと 河野 正人	やまだ くにひろ 山田 有宏	はらだ あきひろ 原田 明宏
	よしむら としあき 吉村 年明	—	かねのぶ まさあき 金信 正明	きぬがさ けんいちろう 衣笠 健一郎	—
	むろやま えみ 室山 恵美	—	—	—	—
農地利用最適化推進委員	にしたに みちお 西谷 美智雄	つかね まさゆき 塚根 正幸	やまもと としえ 山本 淑恵	はやし しゅうじ 林 修二	とりかい たくみ 鳥飼 巧
	わくしま ひろふみ 涌嶋 博文	たくら きょういち 田倉 恭一	ふじわら おさむ 藤原 治	こだに よしのり 小谷 義則	—

■農業委員会の役割

農業委員会は、毎月開催される定例会議で農地転用などの議案を審議するほか、農地の利用状況を調査する農地パトロールを行うなど、遊休農地の解消や発生防止に向けて活動しています。

また、農業者の代表として、委員による地域での話し合いや相談活動などを通じて、農業者の意見や要望をくみ取り、農政へ反映させるなどの政策提案活動も行っています。

路線バスを利用しましょう

☎ 企画課 (☎22-8161 / ☎22-8144)

9月20日はバスの日です

明治36年(1903年)9月20日、日本で初めてバスが運行されました。この日を記念して、9月20日は「バスの日」に制定されています。

生活に欠かせない路線バス

路線バスは通勤・通学・病院から観光まで幅広く利用できる、身近で、なくてはならない交通手段です。

しかし、自家用車の普及などに伴い、路線バスの利用者が減少しており、このままでは、便数どころか、路線そのものが維持できなくなる恐れもあります。

一度路線がなくなってしまうと、再度運行させることはとても難しく、いざというときに、バスが走っていない、ということも考えられます。

路線バスをもっと利用しよう

子どもや高齢者など車を利用できない人をはじめとする市民生活の利便性維持のためにも、みんなで積極的にバスに乗って、路線バスを守りましょう。

バスは環境にやさしく、人口の運転による安全な交通手段です。「バスの日」をきっかけに、通勤、買い物などにバスを利用して出かけてみませんか？

安心して利用いただくために

路線バスでは、新型コロナウイルス感染症対策として、車内換気、車両消毒、運転席付近へのビニールカーテンの設置、乗務員のマスク着用などをを行い、安心してご利用いただける取り組みを行っています。

皆さまにはマスク着用など新たな生活様式に対応していただきながら、バスのご利用をお願いします。



ハート・バリアフリー

倉吉市人権政策課
☎22-8130 / ☎23-9100
✉jinkenseisaku@city.kurayoshi.lg.jp

人権相談の日程(予定)

【倉吉会場】

📅9月18日(金)午後1時～3時

📍第2庁舎201会議室

【関金会場】

📅9月25日(金)午後1時～3時

📅10月30日(金)午後1時～3時

📍高齢者生活福祉センター

「男は〇〇、女は〇〇」皆さんの生活の中ではどうですか？

6月の倉吉市男女共同参画月間中、私たちのまわりのパートナーシップや地域での男女共同参画の視点について考えてもらうため、公共施設などの来場者にシールアンケートを行いました。

主な結果は次のとおりです。

アンケート実施期間：6月2日(火)～30日(火) 回答数延べ953件



女性

男性



Q 家事・育児・介護など、普段から家族で相談しながら協力していますか？

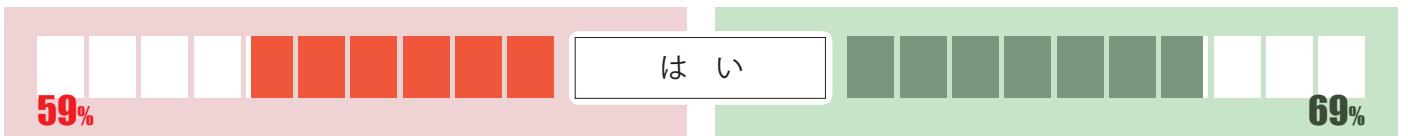

だれもが生き生きと暮らすためには、まずは会話をし、お互いを思い合うことが大切です。

Q 地域の行事や防災訓練など誰もが参画しやすい地域になっていますか？

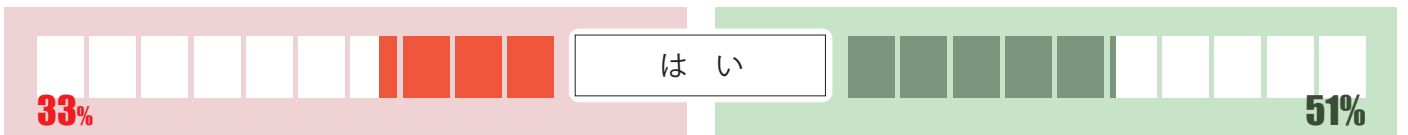

性別や年齢、一人一人の特徴を認め合い、話しやすい環境だと地域活動に参画しやすくなります。

Q 地域での困りごとを相談できる男性・女性両方のリーダーがいますか？

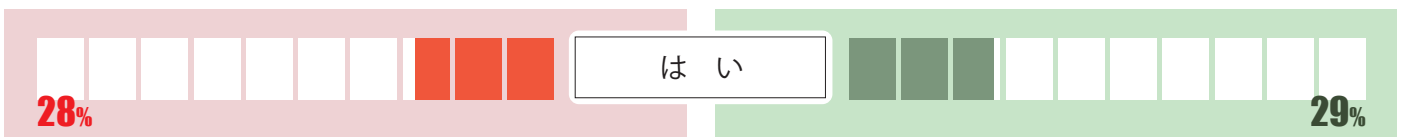

例えば災害時など、女性・男性では不安や困りごとに違いがあります。こうした問題を解決するため、男女両方のリーダーが必要です。

Q 「主人」「奥さん」という言葉をどう思いますか？

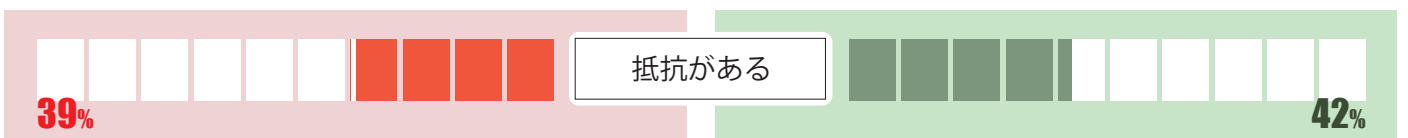

普段何気なく使っている言葉には、これまでの社会の習慣やしきたり、男女の性別による固定的役割分担意識が反映され、「女性(男性)らしさ」や「性別」で偏ったイメージを連想させるものがあります。性別を強調する表現や、「営業マン」「女医」「OL」など、女性と男性の対語のない表現には気をつけ、意識的に表現を考え使うように見直してみましょう。



～勝手に県立美術館応援『遥かな町へ』倉吉まち歩き～
マップ片手に漫画の世界を追体験

7月24日(金・祝)

漫画家谷口ジローの代表作『遥かな町へ』に登場する風景を訪ね歩き、倉吉が持つ芸術的土壌を感じるウォーキング大会が開催され、174人が参加しました。参加者は、新型コロナウイルス感染症流行後、久しぶりにウォーキング大会に参加した人も多く、小雨も気にならない様子でウォーキングを楽しんでいました。湯梨浜町から参加した葛原康則さん(67歳)は、「連載当時に『遥かな町へ』を読んでいました。漫画と重なる風景があり、思い出しながら歩きました」と話しました。



～#We Love GINZA オープニングイベント～
再びにぎわいを取り戻すために

7月24日(金・祝)

新型コロナウイルス感染症の影響を受けた倉吉銀座商店街ににぎわいを取り戻すための取り組みが10月まで行われることとなり、そのオープニングイベントが打吹回廊で行われました。イベントでは倉吉銀座商店街の店舗などで利用可能なプレミアム付商品券の販売やフラダンスのステージイベントが行われ、商品券を買い求める人などでにぎわいました。昭和町から来場した青木勇二さん(68歳)は「3月から外出を自粛していた。徐々に商店街がにぎやかになり良かった」と話しステージを楽しみました。



プレミアム付商品券を購入しようと販売窓口を訪れた人たち

～市民対話集会「ふれあいトーク」関金公民館いきいき希望塾～
まちづくりに貢献します

8月6日(木)

石田市長と鴨川中学校の生徒が市政などについて意見交換をする市民対話集会が関金総合文化センターで行われ、生徒10人が参加しました。生徒は、新型コロナウイルス対策、商業・観光、防災・防犯対策など日頃から感じていることを質問し、それに石田市長が答えると、真剣な表情で聞き入っていました。参加した山崎雄人さん(3年)は「市長に分かりやすく説明してもらえた。これからは、防災対策や移住定住対策など、自分ができることで倉吉に貢献したい」と話しました。



広告募集中心!! 倉吉市企画課
(TEL) 2218161 / (FAX) 2218144



おトクで安心なスマートフォン

NCNケーブルモバイル

大好評の
格安スマホ!

詳しくはこちらを
CHECK▶▶▶



月額 **1,300**円～で利用可能!

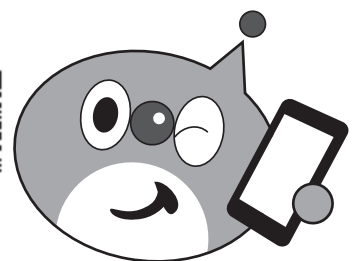

NCN 日本海ケーブルネットワーク株式会社 0800-123-2255
倉吉放送センター ☎(0858)26-6131

*フリーコールは携帯電話・PHS一部のIP電話・公衆電話からはご利用いただけません。



ご存じですか 屋外広告物のルール

9月1日～10日は 「屋外広告物適正化旬間」です

屋外広告物が無秩序に掲出されてしまうと、まちの美観を損なうほか、思わぬ事故が発生する危険があります。市では、良好な景観の形成と広告物による事故防止を目的に「倉吉市屋外広告物条例」を定め、広告物の適正な掲出をお願いしています。

■屋外広告物とは

「常時または一定の期間継続して屋外で公衆に表示されるもの」で、個人や法人の名称、商品名などの文字表示から、商標やシンボルマークなどの記号表示、その内容が営利を目的としないものまで含まれます。

■屋外広告物を掲出するには

掲出する場合の多くは許可が必要です。また、許可を得るには市が定める基準を守らなければなりません。まだ手続きがお済みでない場合は、速やかに申請してください。申請に必要な書類は市ホームページからも入手できます。



なお、申請には手数料が必要です。詳しくはご相談ください。

問 管理計画課(☎22-8174/☎22-8179)

9月は 障害者雇用支援月間です

身近な相談窓口があります

障害者就業・生活支援センター
くらし

☎住吉町37-1

☎23-8448/☎23-8456

センターでは障がいのある人の「就職がなかなかできない」「仕事がうまくいかない」「自立して生活したい」などの悩みに答えるため、仕事と生活の支援を行っています。お気軽にご相談ください。

【支援内容】

- ・仕事に就くために必要な準備や、仕事を続けるためのサポート
- ・就労に伴う生活の悩みについてのサポート
- ・障がいのある人と事業主へ、実習や雇用などに関する相談対応

問 福祉課(☎22-8118/☎22-7020)

「建退共制度」は建設現場で働く人の退職金制度です

建退共制度は、建設現場で働く人々のために国が作った退職金制度です。事業主は、労働者の働いた日数に応じて掛け金を負担し、その労働者が建設業界から退職する際は建退共が退職金を支払います。※詳しくはホームページをご覧ください。

建退共

検索

申 問 建退共 鳥取県支部(☎0857-24-2281/☎0857-24-2283)

お知らせ

あなたの自筆証書遺言書を法務局が保管します

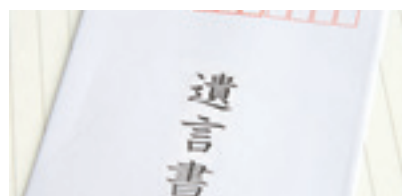

遺言には、法律の専門家である公証人に依頼して作成する公正証書遺言と、本人(遺言者)が自書して作成する自筆証書遺言があります。

法務局では、令和2年7月10日から、本人が自書した自筆証書遺言書を保管する制度を開始しました。皆さまの大切な財産を確実に託す方法の1つとしてご活用ください。

なお、保管の手続きなどは事前予約制です。詳しくは、法務省ホームページをご覧ください。鳥取地方法務局倉吉支局にお問い合わせください。



法務省 遺言書保管

検索

また、公正証書遺言に関することは、倉吉公証役場(☎22-0437)にお問い合わせください。

問 鳥取地方法務局倉吉支局(☎22-4108)、倉吉公証役場(☎22-0437)

令和2年度市民意識調査結果を公表しました

市では、市民の皆さまの生活実態や問題意識、市の取り組みなどの満足度などを把握し、今後の市政運営の参考とするために、「アンケート」市民意識調査を毎年5月頃に実施しています。今年度は、市内にお住まいの20歳以上の人の中から無作為に選んだ2500人を調査対象とし、1256人から回答をいただきました。

アンケートにご回答いただいた皆さま、ご協力ありがとうございました。※調査結果の詳細は、市ホームページに掲載しています。



調査の概要

【調査対象】市内に住む20歳以上から無作為抽出した2500人

【調査方法】郵送などによる調査票の配布・回収

【調査期間】5月7日(木)～31日(日)

【有効回答数】1256(有効回答率50.24%)

【調査内容】①回答者の属性/②日常生活について/③子育てについて/④地域における暮らしや人権について/⑤生活環境について/⑥市が提供する情報ならびに行政サービスについて/⑦地域の活動について

問 企画課(☎22-8161/☎22-8144)

道路上に張り出した樹木は適切に管理しましょう

道路への倒木や張り出した樹木などによって歩行者や通行車両に事故が発生したときには、樹木の所有者の責任を問われることがあります。歩行者などの安全を確保するため、道路上に張り出した樹木の伐採や剪定により適切な管理をお願いします。

問 管理計画課(☎22-8174/☎22-8179)

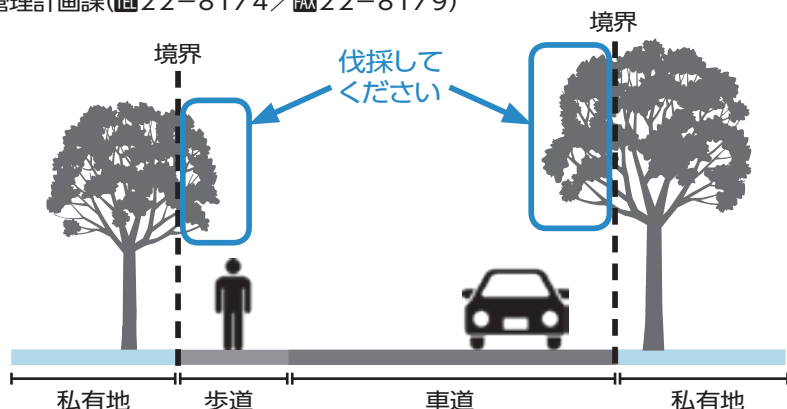

9月10日は「下水道の日」です

下水道の役割は

下水道は、汚水を地下管路に集め、浄化処理を行い、きれいな水を自然のサイクルに戻しています。

下水道へ接続しましょう

下水道は、使用できるようになった区域の皆さんが接続してこそ、最大の効果を発揮します。

また、くみ取り式トイレは下水道整備後3年以内に水洗トイレに改造することが建物の所有者に義務付けられていますので、未接続の場合は、速やかな接続をお願いします。

※下水道接続に伴う排水設備の改造に必要な資金の融資をあっせんする制度がありますので、ご希望の方はご利用ください。

下水道の正しい使用をお願いします

下水道も正しい使い方をしなければ水をきれいにする力を十分に発揮できません。

水環境を守るためにも、次のことに注意して利用しましょう。

- ・台所では残飯や油を流さない
- ・水洗トイレではタオルや紙おむつを流さない
- ・集落排水の地域では定期的な分離柵の清掃を行う

排水設備工事は必ず指定業者へ

排水設備工事をするときは、必ず市が指定した指定業者へ申し込んでください。

指定業者は、法律や条例で定められた基準に合った排水設備を設置するために必要な技術を習得しています。

なお、指定業者の一覧は市ホームページで確認できます。また、上下水道局でも一覧表を配布しています。

問 上下水道局工務課(☎27-0638/☎27-0639)

安全確保と環境保全は車の点検・整備から

日常点検や定期点検は車のトラブルを防ぐだけでなく、地球温暖化の原因であるCO₂の削減にもつながります。特に長くご使用の車は、細やかな点検が欠かせません。日ごろから車の健康管理を心がけましょう。

※詳しくはホームページをご覧ください。



点検・整備

検索

www.tenken-seibi.com

問 中国運輸局鳥取運輸支局検査・整備・保安担当(☎0857-22-4110)

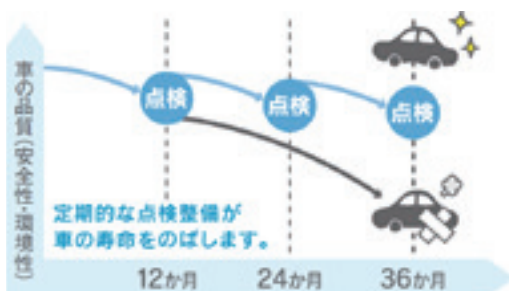

9月21日～30日は秋の全国交通安全運動です

日没時間が早まるこの時期は、夕暮れ時や夜間に重大な交通事故が発生しやすくなります。次のことに注意して、交通事故を防止しましょう。

- 自動車、自転車は早めにライトを点灯！
- 自動車は走行用前照灯(ハイビーム)、すれ違い用前照灯(ロービーム)の切り替えを積極的に行い、昼間より速度を落として運転！
- 歩行者は、反射材用品を着用し、自分の存在をしっかりとアピール！



【全国交通安全運動重点】

- ①子どもをはじめとする歩行者の安全と自転車の安全利用
- ②高齢運転者などの安全運転の励行
- ③夕暮れ時と夜間の交通事故防止と飲酒運転などの危険運転の防止



傾聴ボランティア養成講座 受講生募集

傾聴ボランティアは、相手の話を否定せずにありのままを受け止めて「聴く」話し相手として、悩みや寂しさを抱える人たちへ傾聴活動を展開しています。人と人の心のつながりの基本となる「傾聴」を学ぶ養成講座を開催します。

開催日	時間
9月26日(土)、10月28日(水)、 11月14日(土)、1月16日(土)	午後1時半～3時

所 倉吉福祉センター / 料 無料

【定員】40人程度 ※申込不要

問 傾聴ボランティア「あいりず」事務局(はーとぴあ創造内 磯谷☎090-6418-9129)

ポリテクセンター米子 公共職業訓練受講生募集

コース	訓練期間	定員
CAD・NC加工技術科 (6か月訓練)	11月～令和3年4月	15人
就活力向上講習付 産業技術科 (7か月訓練)	11月～令和3年5月	5人

【対象】求職中の人

所 ポリテクセンター米子(米子市)

料 無料 ※テキスト代など実費が必要

【申込期間】9月11日(金)～10月9日(金)

※詳しくはホームページ参照

問 ポリテクセンター米子(☎0859-27-5115 / FAX0859-27-0980)

令和3年度鳥取県学生寮 入寮生 第1回募集

男子寮	明倫館 (東京都世田谷区成城1-18-11)
女子寮	清和寮 (東京都豊島区目白4-34-6)

【出願資格】保護者の住所が県内にある／令和3年度に大学などに入学を志望する／入寮期間の最後まで在寮できるなどの条件を満たす人

【出願期限】10月14日(水)必着
※詳しくはホームページ参照

問 (公財)鳥取県育英会(☎0857-26-8375 / FAX0857-26-8176)



募集・講座

第6期障がい福祉計画の策定委員を募集します

障害者総合支援法に規定された障がい福祉計画を見直すにあたり、皆さんの意見を積極的に取り入れるため、本計画の策定委員を募集します。

【募集人員】若干名

【応募資格】市内在住の18歳から70歳までの人で、平日に開催する会議に出席できる人

【応募方法】住所・名前・生年月日・連絡先を記入のうえ、障がい福祉に関することや、応募動機を800字程度にまとめて提出してください。※様式は問いません。

【応募期限】9月18日(金)

問 福祉課(☎22-8118 / FAX22-7020)

防衛大学校学生・防衛医科大学校生を募集します

【応募資格】18歳以上21歳未満の高卒者(見込み含む)または高専3年次修了者(見込み含む)

※現役自衛官が防衛大学校に応募する場合は23歳未満まで可

■ 防衛大学校学生

	応募期間	試験日
推薦	9月5日(土)～11日(金)	9月26日(土)・27日(日)
総合選抜	9月5日(土)～11日(金)	一次試験 9月26日(土)
一般	受付中～10月22日(木)	一次試験 11月7日(土)・8日(日)

■ 防衛医科大学校医学科学生

応募期限	一次試験日
10月7日(水)	10月24日(土)・25日(日)

■ 防衛医科大学校看護学科学生 (自衛官候補看護学生)

応募期限	一次試験日
10月1日(木)	10月17日(土)

問 自衛隊鳥取地方協力本部倉吉地域事務所(☎ / FAX47-3250)

倉吉市子育て世代包括支援センター 愛称決定



安心して妊娠・出産・子育てができるよう、妊娠期から子育て期にわたる切れ目のない支援を行う倉吉市子育て世代包括支援センターの愛称が「くらっこ」に決定しました。

「くらっこ」には、保健師・助産師などの専門職がおります。お気軽にご利用ください。

問 倉吉市子育て世代包括支援センター「くらっこ」(子ども家庭課すこやか支援係内 ☎27-0031 / FAX22-8135)

ニホンリスオープンページを一般公開します



ニホンリスを間近で観察できる最後の機会です。お気軽にお立ちください。

日 10月11日(日)までの土・日・祝日
午後1時～3時

所 ニホンリスオープンページ(倉吉パークスクエア内)

※公開期間は変更する場合があります。※悪天候の場合は、一般公開を中止とする場合があります。

※保育園・小学校など5人以上の団体は、見学の事前予約を受け付けます。平日の見学も可能です。

問 市立図書館(☎47-1181 / FAX47-1180)

気軽に相談を

●遺言・公証休日相談 ※要予約
 日 9月13日(日)午前9時～午後2時
 所 倉吉公証役場(倉吉合同事務所内)
 問 倉吉公証役場(☎22-0437)

●くらし農家相談会
 日 9月16日(水)午前9時～正午
 所 第2庁舎会議室303
 問 農林課(☎22-8157)、または農業委員会事務局(☎22-8171)

●行政相談所 ※状況により中止の場合あり
【倉吉会場】第2庁舎会議室201
 日 9月18日(金)午後1時～3時
【関金会場】高齢者生活福祉センター
 日 9月25日(金)午後1時～3時
 問 鳥取行政監視行政相談センター(☎0857-24-5541/☎0857-24-5942)

●多重債務・法律相談会 ※要予約
 日 9月18日(金)午後1時半～3時
 所 倉吉交流プラザ
 問 中部消費生活センター(☎22-3000)

●行政書士制度広報月間 無料相談会
【電話相談】☎0857-26-1532
 日 10月1日(火)午前10時～午後3時
【相談会】所 倉吉交流プラザ ※先着順
 日 10月18日(日)午前10時～午後2時
 問 鳥取県行政書士会事務局(☎0857-24-2744) ※状況により中止の場合あり

●JA鳥取中央 就農相談会
 日 10月14日(水)午後1時半～4時
 所 JA鳥取中央本所 3階研修室
 問 鳥取中央農業協同組合 営農企画部 営農推進課(☎24-6429/☎23-3060) ※10日前までに要予約

●市民生活相談窓口(第2庁舎3階)
 問 地域づくり支援課(☎22-2717)

倉吉市生涯学習講座「用の美～民藝と倉吉～」受講生募集

今年の生涯学習講座は、民藝を軸に倉吉にある手しごとについて学び、その魅力について掘り下げます。※とっとり県民カレッジ連携講座です。

回	開催日時	テーマなど
1	9月12日(土) 13:30～15:00	「民藝と吉田璋也」 講師：木谷清人さん(鳥取民藝美術館 常務理事)
2	9月26日(土) 13:30～15:00	「山陰の民藝と土徳 ～陶工 河井寛次郎との交流～」 講師：神 英雄さん(安来市加納美術館 参与)
3	10月11日(日) 13:30～15:00	「倉吉の民藝 ～倉吉絆～」 講師：吉田公之介さん(鳥取看護大学・鳥取短期大学絆美術館・絆研究室 館長)
ミニ 研修	10月15日(木) 9:30～11:30	「倉吉の絆を知る」 行き先：鳥取看護大学・鳥取短期大学絆美術館・絆研究室
4	10月24日(土) 13:30～15:00	「民藝に見いだされた仏像 ～木喰仏～」 講師：石田敏紀さん(倉吉西高等学校 教諭)
5	11月7日(土) 13:30～15:00	「これからの民藝 ～ものづくりの現場から～」 講師：河本賢治さん(福光焼)、福田豊さん(鳥取民藝木工)
市外 研修	11月17日(火) 13:00～16:00	「倉吉の民藝と砂丘社を知る」 行き先：COCOORO STORE、北栄みらい伝承館

所 倉吉交流プラザ 視聴覚ホール ※第3回は上灘公民館
 ※ミニ研修・市外研修の行き先は、上の表をご覧ください。
 料 1講座500円、年間パスポート1,000円 ※大学生以下無料
 ※要申込 ※コロナなどの状況により中止する場合は、行政無線などで周知します。
 申 問 生涯学習課(☎22-8167/☎22-8180/✉gakushu@city.kurayoshi.lg.jp)

ヨガ・フィットネスによるボディメイク習慣化プログラム 受講生募集

問 県立倉吉体育文化会館(☎26-4441/☎26-4447)

ヨガおよびフィットネス初級者を対象に、DVDによるプログラムをとおして、トレーニングの知識やスキルを学びます。

	ヨガ	フィットネス
内容	呼吸法、姿勢、瞑想を組み合わせ、心身の緊張をほぐし、心と体のバランスを取ります。	準備体操、ストレッチ、有酸素・無酸素系種目を行い、体力向上や筋力アップ、ダイエットを目指します。
日時	1回目10月12日(月) 2回目以降は毎週火曜日19:00～20:00(全10回)	1回目10月2日(金) 2回目以降は毎週金曜日19:00～20:00(全10回)

所 県立倉吉体育文化会館 会館棟研修室 / 料 各2,030円 ※保険料別 / 【定員】各20人 ※先着順 / 持 運動できる服装、タオル、飲み物ほか / 【申込方法】電話か窓口でお申し込みください / 【申込期限】9月18日(金) ※詳しくは、ホームページ参照



広告募集中心!!
 倉吉市企画課
 ☎22-8161 / ☎22-8144

宝くじ公式サイトで宝くじを購入できるようになりました!

宝くじ公式サイトはコチラから



お得な特典、便利なサービスいろいろ! 宝くじ公式サイト会員登録ステップ

STEP1

「宝くじ公式サイト」を検索し、メールアドレスの登録(仮登録)

「宝くじ公式サイト」を検索して、宝くじ公式サイトの新規会員登録ページでメールアドレスを登録(仮登録)します。

STEP2 会員情報の入力(会員登録)

- 入力いただいたメールアドレス宛に、メールが届きます。
- メールに記載されている会員登録用のURLをクリックします。
- 画面に従って、氏名や生年月日等の情報を入力いただくと新規会員登録が完了します。

宝くじ売り場でポイントをためる/つかうための手続きは以上で完了
 宝くじ公式サイトでのネット購入をご利用の方は、引き続き次のSTEP3の手続きをお願いします。

STEP3 決済情報の入力

ネット購入をご利用される方は、宝くじを購入するための「クレジットカード情報」および「当せん金のお受け取りに利用する「口座情報」をご登録ください。

以上で、カンタン・便利な宝くじの「ネット購入」がご利用いただけるようになります!

本件に関するお問い合わせ先 宝くじコールセンター TEL 0570-01-1192 (ナビダイヤル 有料) TEL 011-330-0777 (有料) 受付時間 10:30～18:30(土・日・祝日、年末年始を除く) ※電話番号を十分ご確認の上、おかけ間違いのないようお願いいたします。



日 日時 所 場所 料 料金 持 持ち物 申 申込先

鳥取中部福興祭 ～新型コロナ復興応援～

倉吉銀座マルシェ、ステージイベント、防災ブラス、働く車展示など大人から子供まで楽しめます。

日 10月4日(日)午前10時～午後4時

所 打吹回廊、倉吉銀座通り(歩行者天国)

問 鳥取中部福興祭実行委員会(☎22-4118)

ものづくり指導者養成講座

地域で子どもたちにもものづくりや科学・技術の楽しさを教える指導者を養成する講座です。

	開催日時		催事内容
必修	10月11日(日)	13:00～16:00	ものづくり指導基礎・指導法講座
選択	10月18日(日)	9:00～12:00	風力発電
		13:00～16:00	草木染め
	10月25日(日)	9:00～12:00	電動工具を用いた木工DIY
		13:00～16:00	風船ホバークラフト

所 伯耆しあわせの郷 / 【定員】各5人 ※先着順

【申込期間】9月23日(水)正午～10月2日(金)

【申込方法】ホームページからお申し込みください。

※詳しくはホームページ参照

申 問 ものづくり道場事務局(鳥取大学地域価値創造研究教育機構内 ☎0857-31-6029 / monodukuridojyo@gmail.com)



イベント中止情報

※新型コロナウイルス感染症拡大防止のため中止します。

開催日	イベント名	問い合わせ先
9月20日(日)	関金御幸行列	関金御幸行列伝承保存会(☎090-1331-0098)
10月4日(日)	市民体育大会「ソフトバレーボール競技」	生涯学習課(☎22-8167)
※市民体育大会のこのほかの競技も中止になる場合があります。開催・中止状況は、ホームページでご確認ください。		
10月11日(日)	くらし女子駅伝競走大会、日本海駅伝競走大会	生涯学習課(☎22-8167)



EVENT INFORMATION

まちのイベント

コミュニティプラザ百花堂 展覧会・展示会

開催日	催事内容
9月17日(木)～22日(火・祝)	グループ ^{よう} 作品展
9月24日(木)～29日(火)	中部水彩画会展

問 コミュニティプラザ百花堂(☎22-6811)

鳥取陶芸家四人展 ～四角いお皿展～

日 9月18日(金)～22日(火・祝)

午前10時～午後5時 ※最終日は午後3時まで

所 民芸画廊(民芸TAKAKI 3階・新町)

問 民芸TAKAKI(☎23-1821)

倉吉学講座 ～海に臨む天空の城～

米子城は中海を望む湊山に立地し、「山陰随一の名城」とも称されました。その米子城について、また城下町と倉吉との深い関わりについてもお話しいたします。



米子市提供

日 9月27日(日)午後1時半～3時

所 上灘公民館 会議室1・2

【演題】米子の城と城下町

【講師】濱野浩美さん(米子市役所経済部文化観光局文化振興課 課長補佐)

【定員】70人 ※定員を超えた場合は、入場をお断りする場合があります。また、状況によっては中止する場合があります。ホームページでご確認ください。

問 倉吉文化財協会事務局(文化財課内 ☎22-4419 / ☎22-2303)



太陽光・蓄電池

停電対策に! 電気代の節約に! 固定買取終了後も安心

お気軽にお問い合わせください! ☎(0858) 28-1111

株式会社 エナテックス®
倉吉市清谷町2-73 www.enatex.co.jp

地域の皆様に愛される店舗を目指して

おかげさまで 58周年 スーパーマーケット

7月1日より「レジ袋有料化」になりました

TOHO 東宝ストア

Ajiso 新あじそう

新町店	8:30-20:00
ロータリー店	9:00-22:00
西倉吉店	9:00-22:00
由良店	9:00-22:00
米田店	9:30-20:00
河北PLAZA	9:30-22:00
パープル店	9:00-21:00
ハワイ店	9:00-22:00

広告募集中!!
☎22-8161 / ☎22-8144
倉吉市企画課

伯耆しあわせの郷 指定管理者：旭ビル管理株式会社

小田458 (TEL) 26-5581 / (FAX) 26-5633

【利用時間】午前9時～午後8時【休館日】月曜日

■受講生募集 ※9/1(火)から受付。定員になり次第締切。

※受講料は初回全納。納入された受講料は原則返金しません。

教室名	開催日など	定員	受講料
初めてのパン作り①② [秋野菜のピザ他]	①9月10日(木) ②9月12日(土) 13:00～16:30	各 14 人	600円 ※要材料費
韓国料理を作ろう！ [ビビンバ他]	9月20日(日) 10:00～13:00	28 人	

倉吉スポーツセンター 指定管理者：ミズノグループ

葵町591-1 (TEL) 22-5674 / (FAX) 22-5684

【利用時間】午前8時半～午後10時

■大会などの予定(9月)

市営陸上競技場

5日(土)	土曜記録会
-------	-------

市営体育センター

22日(火・祝)	フロアグラウンド・ゴルフ交流会
----------	-----------------

市営武道館

27日(日)	県剣道道場連盟中部地区大会
--------	---------------

市営野球場

5日(土)、6日(日)、 12日(土)	石田紙器杯中部地区学童軟式野球
13日(日)、26日(土)	全日本学童野球県大会市予選
19日(土)～22日 (火・祝) ※予備日23日(水)、 24日(木)	秋季県高等学校野球大会
27日(日)	尾坂雅人旗争奪軟式野球中部予選

市営関金野球場

5日(土)、6日(日)、 12日(土)	石田紙器杯中部地区学童軟式野球
13日(日)、27日(日)	県草野球愛好会中部予選
19日(土)、20日(日) ※予備日21日(月・ 祝)、22日(火・祝)	中国ろうきん杯学童軟式野球県 予選

■受講生募集

※要予約。初回体験無料。

	講座	会場	開催日など	参加費
ミズノ 体操教室	チェア エクササイズ	2階研修室	火曜日 10:00	600円
	ピラティス	2階研修室	水曜日 11:00	600円
	エアロビクス	体育館	金曜日	600円
	ヨガ	2階研修室	木曜日 14:00 ～ 15:00	800円
	リラクゼーショ ンストレッチ	2階研修室	金曜日 13:30 ～ 14:30	600円
スク ール ダンス	幼児クラス (4～6歳)	3階研修室	水曜日 (月3～ 4回)	17:00 ～ 18:00 入会金 2,000円 月謝
	小学生クラス (小学1～4年生)		18:15 ～ 19:15	3,000～ 4,000円

指定管理施設からのお知らせ



倉吉市文化活動センター 指定管理者：倉吉文化団体協議会

住吉町77-1 (TEL/FAX) 23-6095

【利用時間】火曜日～土曜日：午前9時～午後10時

日曜日：午前9時～午後6時

【休館日】月曜日

■モーニングシネマ(無料)

開催日	時間	タイトル
9月8日(火)	10:00～	ステキな金縛り
9月15日(火)		シコふんじやった。
9月22日(火・祝)		太陽の季節
9月29日(火)		ロミオとジュリエット
10月6日(火)		おとうと

■リフレギャラリー(無料)

開催期間	展示内容
9月1日(火)～ 29日(火)	倉吉文化団体協議会日韓交流事業 ウォン・ゾン・サン(元 貞常) 写真展

芸術たのしみひろば2020シンポジウム

「写真表現と芸術活動」(無料)

日 9月6日(日)午後1時半～

所 倉吉市文化活動センター1階 第1活動室

■リフレプラザ倉吉文化教室 受講生募集中

教室	開講日時	受講料
生け花を楽しむ	第1・3火曜 14:00	1,500円/月 ※材料費別
養生としてのかんたん な気功	第2・4水曜 10:00	1,500円/月
小笠原流煎茶道	第2・4日曜 10:00	2,000円/月 ※菓子代200円
着付を楽しむ(初心者)	第1・3水曜 10:00	2,000円/月
山野流きもの着付け 教室(初心者)	第1・3土曜 13:30	3,000円/月
基礎英会話クラス	第2・4水曜 14:00	1,500円/月 ※参考書代込
P C・スマホ教室 ※個別指導	毎週水曜 13:30	3,000円/月2回 6,000円/月4回

～有料広告募集中～

【大きさ(縦×横)】

1号：5cm×18cm

2号：5cm×9cm

3号：5cm×6cm

【掲載料】

1号：30,000円/回

2号：15,000円/回

3号：10,000円/回



Examination **健康推進課**
検診・健診 (TEL27-0030/FAX27-0032)

健康診断のご案内

【受診方法】受診方法は個別・集団健診の2種類です。

個別健診	協力医療機関へ電話・予約 【実施期間】～2月27日(土)	持 受診券・保険証・ 自己負担金
集団健診	健康推進課へ電話・予約	

集団健診の日程

とき	受付時間	ところ	健診内容
9/5 (土)	午前8時半～10時	倉吉体育文化会館	別表①
9/8 (火)	午前8時半～10時	灘手公民館	別表②
9/18(金)	午前8時半～10時	中部健康管理センター(米田町2)	別表①

9月はがん征圧月間です

■早期発見で早期治療につなげましょう

診断と治療の進歩によってがん全体では約6割、早期がんであれば約9割が治るようになってきました。

がんを早期に発見するためには、症状がなくても定期的に検診を行う必要があります。年に1回はがん検診へ行き、自分の体調を振り返るとともに、がんの早期発見・早期治療につなげましょう。

■「特定健診」と「がん検診」が受けられる医療機関

(特：特定健診 胃：胃がん検診 肺：肺がん検診 大：大腸がん検診 ド：国保人間ドック)

医療機関名	種類	電話番号
垣田病院	特・胃・肺・大・ド	26-5211
信生病院	特・胃・肺・大	26-7773
西田内科	特・胃・肺・大・ド	26-6205
のぐち内科クリニック	特・胃・肺・大・ド	24-6101
宮石クリニック	特・大	26-3814
もりしたクリニック	特・胃・肺・大・ド	27-0777
門脇内科医院	特・胃・肺・大・ド	26-0607
ふくらクリニック	特・胃・肺・大・ド	26-6356
藤井政雄記念病院	特・肺・大・ド	26-2125
松田医院	特・胃・肺・大	26-9909
井東医院	特・胃・肺・大	22-5133
鳥飼内科	特・胃・肺・大・ド	23-2822
上野医院	特・胃・肺・大・ド	47-6555
藤井たけちか内科	特・胃・肺・大・ド	47-0000
うなてクリニック	特・胃・肺・大・ド	24-6133

【別表】健診内容

①	特定健診・長寿(後期高齢者)健診・一般健診・肝炎ウイルス検診・がん検診(胃、肺、大腸、前立腺、子宮、乳)
②	特定健診・長寿(後期高齢者)健診・一般健診・肝炎ウイルス検診・がん検診(胃、肺、大腸、前立腺)

※集団健診の申し込みは健診日程の5日前までに行ってください。

※集団健診は全健診で予約が必要です。

※受診方法・健診内容などの詳細は、「健康診査・がん検診の手引き」をご覧ください。

※75歳の誕生日以降は長寿健診になります。長寿健診受診券を発行しますので、健康推進課にお申し込みください。

※85歳以上の人で各種健診を希望する人は、健康推進課にお申し込みください。

※新型コロナウイルス感染症の影響により中止が決まりましたら、予約した人には、電話にて中止の連絡をします。

医療機関名	種類	電話番号
音田内科	特・胃・肺・大・ド	22-2328
北岡病院	特・胃・肺・大・ド	22-3176
清水病院	特・肺・大	22-6161
野田外科医院	特・大	22-4734
森脇クリニック	特・胃・肺・大・ド	22-3387
山本内科医院	特・胃・肺・大・ド	22-5455
大津医院	特・胃・肺・大・ド	22-3003
野島病院	特・胃・肺・大・ド	22-6231
河本医院	特・胃・大	23-5392
久米の郷さくら診療所	特・胃・肺・大・ド	48-2345
西倉吉クリニック	特・胃・肺・大・ド	27-1800
大石医院	特・大	28-1100
新田内科クリニック	特・胃・肺・大・ド	48-2132
安梅医院	特・胃・大	45-2554

柔道整復師(整骨院・接骨院)の正しいかかり方
 施術を受ける際は、負傷の原因を正確に伝えましょう

・保険証を使って受けられる施術は外傷性が明らか
 な骨折、脱臼、打撲、捻挫などに限られます。

保険証を使って施術を受ける場合に注意すること

・療養費支給申請書に署名、捺印の際には内容をよく確認しましょう。

・領収書は必ずもらって保管しましょう。

・交通事故など第三者の行為によるけがの場合は、届け出しが必要です。

問 保険年金課 (TEL 22-8151/FAX 22-2954)

Prevention&Care **長寿社会課**
介護予防とケア (TEL22-7851/FAX27-0032)

9月の認知症の人と家族の会「家族の集い」

日 9月9日(水)午後1時半～3時半

所 倉吉交流プラザ

献血(全献血)にご協力ください ※変更の場合あり

日 9月27日(日)午前9時半～正午、午後1時半～3時

所 倉吉未来中心

問 県赤十字血液センター(TEL 0857-24-8101)

 **Baby&Mother**
母子保健  子ども家庭課
 (☎27-0031/☎22-8135)

健診	案内	とき	ところ
6か月児健診	令和2年3月生	1日(木)、2日(金)	伯耆しあわせの郷
1歳6か月児健診	平成31年3月生	10月 6日(火)、7日(水)	
3歳児健診※尿検査あり	平成29年9月生	14日(水)、15日(木)	

【受付】午後0時50分～1時15分／**持**母子健康手帳、アンケート用紙
 ※新型コロナウイルス感染症拡大防止のため、必要な感染症対策を講じて実施する予定です。感染症流行の状況に応じた急な変更の可能性もありますので、ご了承ください。
 ※対象のお子さん、ご家族などに風邪症状や発熱、呼吸器症状などがある場合は健診の受診をお控えいただくようお願いいたします。受診の際には、マスクの着用、検温をお願いします。

内容	とき	ところ	備考
フッ化物歯面塗布(無料) ※要申込	9月10日(木) 午後1時半～3時	中部歯科医師会 口腔衛生センター	持 歯ブラシ、タオル、母子健康手帳 申 中部歯科医師会口腔衛生センター (☎22-5472)

※妊娠・出産・子育ての相談は子育て世代包括支援センター「くらっこ」(☎27-0031)へご連絡ください。
 相談日時：平日 午前8時半～午後5時15分

 **Play&Bred**
 子育て総合支援センター
「おひさま」イベント

おひさまわくわくランド「体を動かしてあそぼう！！」
 大型遊具を使って、跳んだり、滑ったり、登ったり転がったりして遊びます。親子で思いっきり体を動かして遊びましょう。

日 9月17日(木) 午後1時～4時
 9月18日(金) 午前9時半～正午
 ※時間内は自由に遊べます。

所 子育て総合支援センター「おひさま」
【対象】 市在住の未就学の子どもと保護者
 ※密集を避けるため、各回15組ずつとします。定員になり次第、締め切ります。
持 お茶、タオル、動きやすい服装
申 子育て総合支援センター「おひさま」(☎/☎22-3914)

 **Healthcare**
健康づくり  健康推進課
 (☎27-0030/☎27-0032)

9月は健康増進普及月間・食生活改善普及月間

統一スローガン
1に運動 2に食事 しっかり禁煙 最後にクスリ
 ～健康寿命の延伸～

■日常動作で生活改善を
 いつまでも若々しくいるためには日々の適度な身体活動が大切です。ウォーキングをはじめとし、庭いじりや掃除など日常での体の動きを1日10分増やすだけで、いきいきとした健康生活に変わります。

■食事をおいしく、バランスよく
 毎日の元気は、バランスのよい食事から。毎食主食、主菜、副菜を組み合わせることでバランスのよい食事になります。1日に必要とされる野菜の摂取量は350gとされていますが、県民の平均は約280gで、目標に70g足りません。70gは、料理で考えると、たった1皿分(トマトなら半分、野菜炒めなら半皿分)です。朝食に具だくさんのみそ汁を添えたり、昼食にごまあえ1皿を加えてみませんか。



9月10日～16日は自殺予防週間

■身近にいる人を気にかけてみましょう
 身近にいる人の悩みに気づいたら、声をかけ、支え合うことが自死予防につながります。一人一人が身近な人の様子を気にかけて、心のサインに気づくことが、いのちを守るにつながります。

■睡眠を見直しましょう
 新型コロナウイルス感染症の拡大とその対策の影響を受けて、仕事や生活に不安やストレスを感じ、こころの不調を感じている人も少なくないと思います。こころの不調を感じている人の多くが不眠を認めていることから、「睡眠」を見直し、早期に気づくことが自死予防には大切になってきます。

■一人で悩まず相談を
 次のような状況が続いたら、かかりつけ医や専門の医療機関、こころの相談窓口にご相談しましょう。

- ・なかなか、寝付けない
- ・途中で何度も目が覚めてしまう
- ・ぐっすりとした眠りが少ない
- ・日中眠気が強くて、我慢ができない



相談窓口一覧



地域おこし協力隊に就任してから1年半がたちました。私の任務は「温泉と健康づくり」というテーマで、すでにある体験メニューや食と温泉を組み合わせて訪れた人に健康になってもらうことです。そこでこの秋から「関金温泉ウエルネス体験」というパッケージ商品をスタートさせ



関金温泉ウエルネス体験始動

今回提供するものは、わさび沢散策&森林浴、ヘルシーランチ、廃線跡ウォーキング、温泉入浴というパッケージです。森林浴は目の緊張緩和や免疫力アップなどの身体効果と、うつ症状の改善やリフレッシュなどの精神効果が抜群です。ウォーキングには、体脂肪の燃焼や骨・筋力の強化、しあわせホルモンの分泌や認知症予防などの効果があります。昼食は、わさび井や薬膳、明高の新そばなど、季節にに応じて一番おいしく、か

せませす。商品名にある「ウエルネス」とは、心も体も社会的にも健やかで満たされ、生きる幸せを感じている状態のことをいいます。
ウエルネスが盛りだくさん



つ健康になれるものを月替わりで用意します。体験の前後と途中には血圧や心拍数の計測を行い運動学や参加者の気になる病気などの健康トピックスを作業療法士として専門家の立場からお話しします。わさびと銘菓のお土産や買物割引などのうれしい特典も関金地域の皆さまのご協力で用意できました。ぜひこの機会に関金温泉で心も体もリフレッシュしてくださいね。
※詳しい申込方法は10ページをご覧ください。

健康になれるものを月替わりで用意します。体験の前後と途中には血圧や心拍数の計測を行い運動学や参加者の気になる病気などの健康トピックスを作業療法士として専門家の立場からお話しします。わさびと銘菓のお土産や買物割引などのうれしい特典も関金地域の皆さまのご協力で用意できました。ぜひこの機会に関金温泉で心も体もリフレッシュしてくださいね。
※詳しい申込方法は10ページをご覧ください。

今日のまちの保健室 関グローバルセンター(☎27-0107)
回9月16日(水)午後1時半~3時半 所鳥取看護大学
※新型コロナウイルス感染症拡大防止のため、20人の完全予約制とします。希望する人は、お電話でお申し込みください。なお、感染拡大の状況によっては中止することもあります。

「10年後、倉吉市が住み続けたい街・戻りたい街になっているとしたら、どのようなことが行われていますか」をテーマに各グループで話し合い、「子育てを支援するコミュニティがある」「道路、JR等交通機関の充実」「ショッピングモール、アーケード街等商業施設の充実」「倉吉市のブランド化、ふるさと教育の重要性」「専門的な学びや環境の整



7月11日(土)、第12次倉吉市総合計画および第2期倉吉市総合戦略策定に係る市民対話集会(ヒアリング・リレー)が本学で開催され、鳥取看護大学・鳥取短期大学の学生20人が活発な意見交換を行いました。
参加した学生からは「倉吉のことを知る良い機会となった」といった感想がよせられ、地域の未来を考える貴重な時間となりました。

鳥取看護大学 キャンパス だより 296
鳥取短期大学
倉吉市主催「市民対話集会(ヒアリング・リレー)」を開催しました

Library 市立図書館
 市立図書館 (TEL 47-1183 / FAX 47-1180)
 せきがね図書館 (TEL / FAX 45-2523)

【今月のイベント】※参加費無料、事前申込優先

「えほんの読み聞かせ教室」

日 9月25日(金)

①午前10時～	②午前10時15分～
③午前10時半～	④午前10時45分～
⑤午前11時～	⑥午前11時15分～

所 倉吉交流プラザ 第1研修室

【定員】各5組

【内容】赤ちゃんへの家庭での読み聞かせの進め方について実演しながらお伝えします。ぜひ赤ちゃんと一緒にご参加ください。

労働セミナー「今だからおさえておこう!働く時のルール」

日 9月17日(木)午後2時～3時半

所 倉吉交流プラザ 第1研修室

申 問 鳥取県中小企業労働相談所みなく倉吉 (TEL 23-6131)

交流プラザ第2研修室の無料相談会 ※要申込

特許等無料相談会	9月2日(水)午後1時～4時 ※会場は情報交流室
ビジネス情報相談会	9月2日(水)午後1時～4時
こころの相談	9月4日(金)午後2時～4時
起業・経営なんでも相談会	9月27日(日)午後1時～5時

休館のお知らせ

休館期間 10月1日(木)～8日(木)

市立図書館とせきがね図書館は上記の期間、休館します。休館期間中は蔵書点検を行い、蔵書約25万冊のバーコードの読み取り、不明本の調査や、棚の見直しや掃除、コーナーの入れ替えを行います。休館中は電話による相談業務や貸出期間延長サービスも停止します。

なお、返却ポストへの返却は、通常どおり可能です。ご理解とご協力をお願いいたします。



9月の開館日カレンダー	日	月	火	水	木	金	土
■休館日			1	2	3	4	5
○おはなしかい(11:00～) 倉							
◇あかちゃんのおはなしかい(10:30～) 倉	6	7	8	9	10	11	12
◇あかちゃんのおはなしかい(10:30～) 関	13	14	15	16	17	18	19
△おはなしかい(10:30～) 関							
□むかし話をきく会(11:00～) 倉	20	21	22	23	24	25	26
▽音読教室 倉							
☆韓国語でおはなしかい 倉	27	28	29	30			

Museum 倉吉博物館
 倉吉博物館 (TEL 22-4409 / FAX 22-4415)

★9月の展示をご紹介します★

◎美術所蔵品展「砂丘社100年 中井金三と前田寛治」

「砂丘社」創設および活動の核となった中井金三と教え子である前田寛治の作品を中心に展示します。倉吉中学卒業後に画家を志した前田に石こうデッサンの手ほどきをしたのが中井でした。黒田清輝ゆずりの外光派表現で描いた中井と、新写実主義を提唱し実践した前田の作品をお楽しみください。

日 9月10日(木)～10月18日(日)

◎博物館講座②砂丘社100年 創設時を振り返って

総合芸術団体「砂丘社」は、1920(大正9)年に中井金三や前田寛治、河本緑石らによって創設されました。創設の頃や昭和初期の砂丘社と同人の活動を紹介します。

日 10月4日(日)
午後1時半～3時

所 明倫公民館

【定員】50人

※申し込み・参加費ともに不要。

※マスクの着用をお願いします。



「砂丘 創生之記」

◎自然ウォッチング⑦^{くもがいやま}蜘蛛ヶ家山 植物観察会

北栄町の山菜の里は森林浴と植物観察が楽しめる施設で、山頂に一等三角点がある標高177mの蜘蛛ヶ家山にあります。春はクロキヤハクモクレン、初夏にはクマノミズキ、ササユリなどの花が見られます。秋は実のものが目立つ季節です。ゴンズイ、ソヨゴ、ウメモドキ、ナナカマドなどの実が赤く色づき始め、昔から胃腸薬として使われてきたセンブリの花も観察できます。日本海が一望できる蜘蛛ヶ家山で、里山の自然観察を楽しみましょう。



ナナカマド

日 9月12日(土)午前9時半～11時半

所 蜘蛛ヶ家山 山菜の里(北栄町曲)

(集合)蜘蛛ヶ家山 山頂駐車場

※申し込み・参加費ともに不要。

9月の休館日

7日(月)、14日(月)、23日(水)、28日(月)

※イベントは状況により変更・中止する場合があります。

最新情報はホームページでご確認ください。

くらすけくんが再びLINEスタンプに？

～くらすけくんLINEスタンプ(第2弾)発売中～

月刊

くらすけくん
No.98

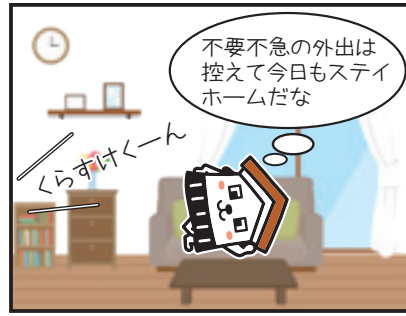

家の中でくつろいでいたくらすけくん。すると、猫のサンちゃんから耳寄りな情報を教えてもらいました。

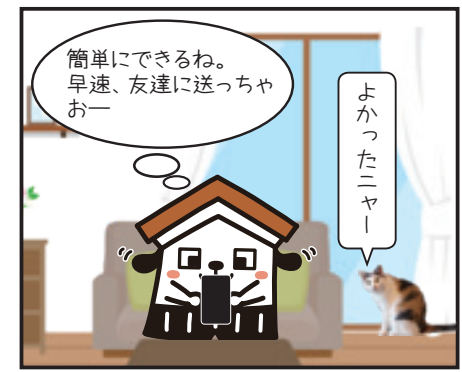
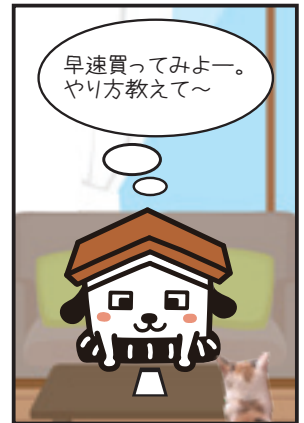

●倉吉市の人口●

(住民基本台帳)

男:	22,013人 (- 18)
女:	24,473人 (- 3)
計:	46,486人 (- 21)
20,751 世帯 (- 1)	(R2.7.31現在)

編集後記

帰省できない家族にお慕の写真を送り、リモート裏参り。来年の今頃はそんなこともあったねと笑ってほしいものです。(一丁) くらすけくんLINEスタンプは私もよく使っています。倉吉の方言を中心とした第1弾のスタンプも好評発売中です!(S・Y) 今回で100年目を迎える国勢調査。今やインターネットで回答できる時代だ。200年目はどうなっているのかな?(K・F)

今月の1枚

hideaki.nomiさんの作品
投稿ありがとうございます!

Instagram企画
It's #myくらすよし

夏休みに兄弟で花火かな?楽しそう～

投稿方法はコチラ!