

くらよし

12

令和2年(2020年)

No.1510



特集

未来の安心、安全を守るため

主な内容

- ・新型コロナウイルス感染症の影響を受けた市内で事業を営む皆さまへ
- ・高齢者の運転免許証自主返納支援事業の手続きはお早めに
- ・よくわかる倉吉市のお財布事情

求め、倉吉市消防団員

未来の安心、安全を守るため



寒い日が続く時季となり、火災が発生しやすい時季になりました。火災が発生したとき、まず始めに活動するのが消防団です。

消防団は消火活動をはじめ、災害時の救助活動や災害予防啓発活動など、私たちの生命や財産を守るため、日々活動しています。

しかし、ここ数年、その数は減少し、高齢化も進んでいることから近い将来、今のようない活動が続けることができなくなる可能性があります。

今、消防団は未来の安心、安全を守るため、あなたの力を必要としています。

☎ 防災安全課 (☎ 22-18162 / 22-11087)

消防団とは

消防団は、消防本部や消防署と同じく消防組織法に基づき、それぞれの市町村に設置される消防機関です。市消防団は17分団、定員500人で組織されており、団員数は465人(9月1日現在)となっています。消防団は消防署(常設消防)とは異なり、非常勤の公務員であり、普段は仕事をしながら地域における消防防災のリーダーとして、平常時、非常時を問わず、住民の安心と安全を守るという重要な役割を担っています。

主な活動としては、消防署と共に火災や災害への対応、予防啓発活動を行い、自らの住む地域を守るために、日々の活動を行っています。

各地域に存在し、いかなる場所で災害が発生してもすぐに対応する消防団は、大規模災害をはじめとして、地域の安全確保のために大きな役割を果たしています。



●主な活動

- ・消防出初式(1月)
- ・火災予防パレード(3月・11月)
- ・消防操法大会(6月)
- ・水防訓練(8月)
- ・巡回広報(毎月15日)
- ・土のうづくり(随時)

●組織図(17分団、定員：500人)

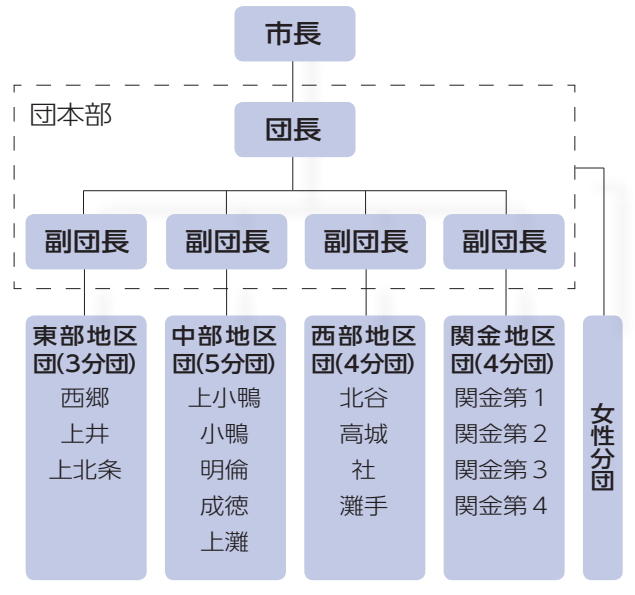

消防団数の推移

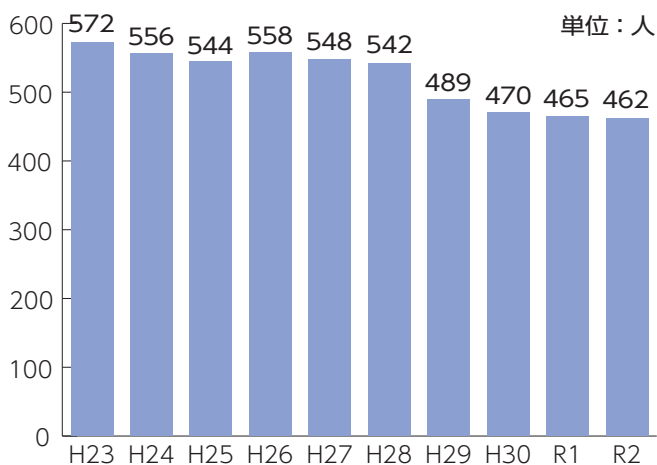

※データはいずれも4月1日現在の値です。

消防団員の平均年齢の推移

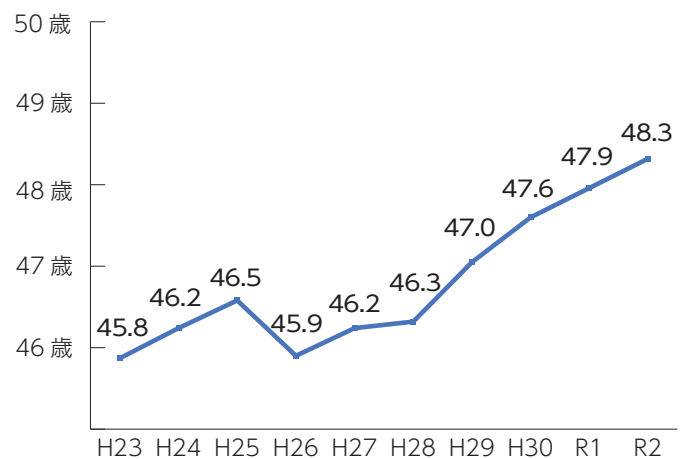

過去10年における消防団員数の推移をみると、平成23年に572人いた消防団員は、令和2年には110人減少し462人となっています。また、過去10年における消防団員の平均年齢をみると、平成23年では45.8歳であった平均年齢は、令和2年には2.5歳高くなり48.3歳となっています。

このことから、消防団員の数の減少と高齢化が見てとれます。



倉吉市消防団団長 長田浩二さん (63歳)

若手消防団員の確保を図るため検討委員会を立ち上げ対策を模索している。若い人には安心して入団してきてほしいと話す。

若い人には安心して入団してきてほしい

若手団員の確保に向けた消防団の取り組みや現在の消防団の実態などについて、倉吉市消防団団長に聞きました。

消防団員は年々減少し、平均年齢も上がってきていることから、消防団員の確保はもとより特に若手の消防団員の確保が急務です。

消防団では昨年末に副団長、東・中・西・関金に所属する各分団長と若手消防団、女性消防団員計11人で組織する「倉吉市消防団員確保対策検討委員会」を立ち上げ、具体的な対策についての検討を始めたところ。現在、40歳以下の団員約100人にアンケートを行っており、今後は、その結果に基づき団員

確保対策を行っていきたくと考えています。

私が入団した平成5年ごろは、近所の先輩から入団を強要され、飲み会などの懇親会も頻繁に行われていました。今、消防団はそんなことはありません。若い人は消防団といえは「飲み会」「厳しい訓練」「自由時間が少ない」などのイメージを持っており、それが敬遠される理由になつてはいるようですが、みんな家庭があり、仕事がありますから、まずはそれを優先しているというのが実態ではないでしょうか。

消防団は、やる気さえあれば誰でも活動できる組織です。若い人たちは心配せず安心して入団してきてほしいと思います。

ー求ム、倉吉市消防団員ー

気軽に相談できる仲間づくりの場でもある

若手消防団員が減少している中、実際に消防団で活動している若手団員に、消防団活動のやりがいや魅力について聞きました。

父親が消防団に入団していて幼い頃から身近な存在だったため、高校卒業と同時に入団しました。消防団のコミュニケーションの場といえは「飲み会」というイメージがあり、私も入団前は、ほかの団員とつまく交流できるか心配でした。しかし、分団では飲み会以外にもカラオケ大会などの交流の場もあったことから、早い段階でほかの団員と仲良くなれたと思います。

入団してからは、操法大会の練習を繰り返した結果、「百見は一

動にしかず」ではないですが、実際の現場で冷静に動けるようになったことが成果の一つです。そして、現場で自分たちの地域は自分たちで守るという意識のもと、警察、消防などチーム一丸となって活動できることが、やりがいになっています。

消防団と云えば「飲み会が多い」「操法大会の練習が厳しい」「仕事との両立が難しい」といったイメージから消防団を敬遠している若者が多いと思います。しかし、入団してみると、飲み会で酒を強要されることもありませんし、操法大会の練習も仕事があれば参加しない人もいます。仕事や生活のことなど、気軽に相談できる仲間が地域に増えることも魅力の一つだと思います。



倉吉市消防団関金第4分団 大江健太さん(29歳)

「消防団」＝「飲み会」というイメージはない。仕事や生活を優先して活動できるし、気軽に相談できる仲間づくりの場でもあると話す。

次世代の安心、安全には消防団が必要不可欠

災害現場で消防団と共に活動することが多い消防局。消防団の活動などについて、どのように感じているのか、消防局の職員に聞きました。

鳥取中部ふるさと広域連合消防局には4つの消防署があり、約150人の職員が勤務していますが、災害現場では、消防団の協力なくして、活動はできないと言っても過言ではありません。

例えば、平成27年に発生した大正町の火災のように広範囲な火災が発生すると、消防署員だけでは人手が足らなくなるため、消防団の協力は必ず必要になります。また、消防署から遠い現場で火災が発生した場

合、まず動いていただけるのが消防団です。消防署から、いくら急いでも到着まで10分から15分はかかってしまいます。その間、ホースをつないでいただいたり、現場まで道案内をしていただいたり、署員が迅速に消火活動できるよう準備をしています。

災害現場では本当に助けられることばかりで、消防署員全員が感謝しており、なくてはならない存在だと思っています。

現在、消防団員の数が減ってきているとのことですが、災害が多発する近年、次世代の安心、安全を確保するために、一人でも多くの人に入団してほしいと思います。



鳥取中部ふるさと広域連合消防局警防課 福田修一さん(42歳)

災害現場では、消防団には助けられることばかりで感謝している。次世代の安心、安全のために、一人でも多くの団員が必要だと話す。

未来の安心、安全を守るため

地域や家族の安心、安全を守るのには私たち自身

大正町の火災、鳥取県中部地震、台風など近年、倉吉では毎年のように災害が発生しており、消防団に対する住民の期待は年々高まっています。

一方で、消防団員の数は年々減り続け、高齢化が進んでいることから、将来、消防団の存亡に関わる状況が発生する恐れもあります。そうなれば、地域の安心、安全どころか家族や私たち自身の安心、安全も守りきれなくなってしまうかもしれません。

災害が発生したとき、私たちの一番近くで活動しているのが、消防団です。そして、その消防団は私たちと同じ一人一人の住民が互いに支え、協力しながら地域の安心、安全を守っています。

「災害対応は消防団や消防署に任せておけばいい」といった考えでは私たちの安心、安全は守れません。10年後、20年後の私たち自身や子、孫世代の安心、安全を守るのには、私たち一人一人です。未来の安心、安全を守るため、あなたも、消防団に入団してみませんか。

倉吉市消防団員募集中

市民の安心と安全を守るために、ぜひ、消防団に皆さんの力を貸してください。

入団資格

- ・市内に居住する18歳以上の人
- ・心身ともに健康な人

報酬

- ・36,500円/年
- ※年2回に分けて支払います



活動費

- ・水火災などへの出勤、人命救助 4,200円
- ・水防拠点待機 2,500円
- ・火災予防広報、訓練または研修 1,700円
- ・会議など 1,000円

※5年以上勤務した場合、退職金があります。
※けがなどをした場合の公務災害補償があります。



新型コロナウイルス
感染症の影響を受けた

市内で事業を営む皆さまへ

▶ 倉吉版経営持続化支援事業をご利用ください

期間
延長

問 商工観光課 (TEL 22-8129 / FAX 22-8136)

新型コロナウイルス感染症の感染拡大の影響により売上減少などの影響を受けた事業者の中で、国の持続化給付金の支援対象にならない市内事業者を支援しています。

このたび、支援事業の申請期限を延期しますので、国の持続化給付金の対象とならなかった事業者は、ぜひ一度ご相談ください。

申請期限 ▶▶▶ 令和3年2月26日(金)

	対象者	支援額
①一般支援型	令和2年1月～12月の1か月の売上高が前年の同じ月と比べ15%以上50%未満減少した者	1か月の売上差額または10万円のいずれか低い額
②家賃地代支援型	令和2年1月～12月の1か月の売上高が前年の同じ月と比べ15%以上50%未満減少した者	家賃の3分の1の4か月分または20万円のいずれか低い額
③特別支援型	令和2年1月～12月の1か月の売上高が前年の同じ月と比べ1,000万円以上減少した飲食・宿泊サービス業、卸売・小売業、生活関連サービス業、観光関連業種(お土産・梱包資材製造、旅行運送業)	一律100万円
④不動産オーナー支援型	令和2年1月～12月において、自主的に市内にあるテナントに対する賃料を減免した不動産オーナー(個人事業主に限る)	対象期間中に減免した額の3分の2または20万円のいずれか低い額

このほかにも、3密対策支援事業、第三者承継支援事業などの支援策を準備しています。詳しくは、市ホームページをご覧ください。商工観光課へご相談ください。



▶ 中小事業者などの固定資産税を軽減します

問 税務課 (TEL 22-8114 / FAX 27-0518)

新型コロナウイルス感染症の影響で、事業収入が一定の割合以上減少した中小事業者などの、令和3年度固定資産税を軽減します。 ※申告書には、認定経営革新等支援機関等の証明が必要です。

受付期間 ▶▶▶ 令和3年1月4日(月)～2月1日(月)

対象者 中小事業者・小規模事業者
※個人事業主を含む

対象資産 償却資産および事業用家屋
※土地や住宅用家屋は軽減されません。

適用要件 令和2年2月～10月の任意の連続する3か月間の事業収入が、前年同期より30%以上減少

軽減率 前年の同期間と比べ

①30%以上50%未満減少の場合 **2分の1を減額**

②50%以上減少した場合 **全額免除**

※詳しくは、ホームページをご覧ください。

中小企業庁
ホームページ▶



市ホーム
ページ▶



来年3月31日まで!

高齢者の 運転免許証自主返納支援事業の手続きはお早めに

問 防災安全課 (TEL 22-8162 / FAX 22-1087)

市が実施している高齢者運転免許証の自主返納支援事業は、来年の3月31日で終了します。期限を過ぎると申請ができませんので、早めの手続きをお願いします。

対象者

- ・免許返納時に満70歳以上で、自動車の運転免許証を自主的に免許センターなどに返納した人
※返納してから1年以内の人に限りです。
- ・返納時に市内に住所がある人
- ・運転経歴証明書を持っている人

支援内容

路線バス共通定期券またはタクシー共通乗車券(約25,000円相当分)を2,000円で2回まで購入できます。
※購入できるのは、1年限りです。定期券などの期限は半年です。

申請に必要なもの

- ・運転経歴証明書
- ・免許証の取消通知書
- ・印鑑

申請窓口

- ・防災安全課(本庁舎4階)
- ・第2庁舎総合案内(第2庁舎1階)
- ・関金支所

申請期限

令和3年3月31日(水)

12月は
地球温暖化
防止月間です

クールチョイス COOL CHOICEを 実践しよう

問 環境課 (TEL 22-8168 / FAX 27-0518)

「COOL CHOICE」とは、2030年度に温室効果ガスの排出量を2013年度比で26%削減するという目標達成のため、脱炭素社会づくりに貢献する製品への買換え・サービスの利用・ライフスタイルの選択など、地球温暖化対策のための「賢い選択(クールチョイス)」をしようという取り組みです。

例えば、省エネを実践する、照明をLEDに替える、エコドライブを心掛ける、エコ電化製品にする、公共交通機関を利用する、エコバッグを使うなど、私たちが生活の中で行う「選択」が挙げられます。

私たちの身近で、できることから始めてみませんか。
※地球温暖化の影響や脱炭素社会に向けた取り組みなど、詳しくは環境省ホームページをご覧ください。

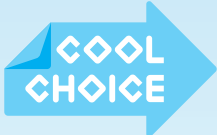

こんなことも COOL CHOICE!

照明をLEDに替える



LED

電球形のLEDランプの消費電力は一般電球の約6分の1。省エネ照明で消費電力を下げましょう。

エコドライブを心掛ける



緩やかな発進など、エコドライブを意識することで、燃費の向上に加えて安全運転にもつながります。

エコ電化製品にする



電化製品は省電力型のもを選ぶことで省エネにつながります。古い電化製品を見直しましょう。

公共交通機関などを利用する

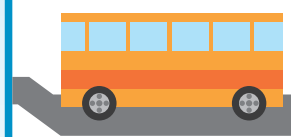

自動車の排気ガスに含まれる二酸化炭素は地球温暖化の原因となります。公共交通機関や自転車を利用しましょう。

令和3年 倉吉市成人式

1/3 日 倉吉未来中心 大ホール
式典・記念行事

午後1時半～ 【対象】平成12年4月2日～平成13年4月1日生まれ

市に住民登録のある人、出席希望の連絡を受けた人には、11月下旬に案内状を発送しました。

※現在、市に住民登録のない人で、倉吉市成人式への出席を希望する人は、生涯学習課までご連絡ください。

※特別な配慮を必要とする場合は、事前にご連絡ください。

※入場の際、手荷物検査および飲酒確認、検温を行います。

※入場の際はマスクの着用をお願いします。

新成人の皆さまへ

受付時間短縮のため、案内状に同封のチケットおよび健康状態等申告書に必要事項(2週間分の検温結果など)を記入し、当日必ず持参してください。

成人式をインターネットで配信します

詳しくは市ホームページをご覧ください。

☎生涯学習課(TEL 22-8167 / FAX 22-8180)



ハンドメイド+田舎ごはん+温泉

関金温泉 de ほのぼの休日

1/17 日

午前10時～ 午後2時
鳥飼家住宅集合
(関金宿 1570-3)



鳥飼家住宅で
ものづくり

いるりばた
囲炉裏端で
絶品田舎ご飯
(昼食)

関金温泉で
リフレッシュ



明日の活躍!

ものづくり活動をしている地元の人と地域おこし協力隊のコラボによって実現した、今だけのお得な特別プログラムです。

【定員】20人(先着順・最少催行人数10人)

【料】1,800円(体験料・食事・温泉入浴込)

【参加条件】汚れてもいい服装でお越しください。

【応募期限】令和3年1月14日(木)

【申込方法】ファクスまたはメールでお申し込みください。

※詳しくはホームページをご覧ください。

☎商工観光課(中野 TEL 22-8158 / FAX 22-8136 / E gensenkaiki@city.kurayoshi.lg.jp)



恋結び交流会



1/23 土 第3回：午後1時～
第4回：午後4時半～
スイコーワークキャンプ(山根)

中部1市4町と鳥取中部ふるさと広域連合が主催する出会い応援イベントです。新型コロナウイルス感染症対策を徹底した男女1対1のトークタイムのみのため、ゆっくりお話しできます。

【応募資格】女性：県内在住の20歳以上の独身者
男性：中部圏域在住の20歳以上の独身者

【定員】男女各10名程度/回

【料】500円/回

【申込期限】令和3年1月10日(日)

【申込方法】専用ホームページからお申し込みください。

☎出会い応援恋結び交流会事務局(株)サテライトコミュニケーションズネットワーク内 TEL 0859-32-6103



水道管にも冬支度を

☎ 上下水道局 (☎ 27-1132 / FAX 27-0639)

水道管の凍結を防ぐには

気温がマイナス3℃以下になると、水道管が凍結し破裂することがあります。水道管の露出している部分を保温材などで保護してください。保温材には、取り付けが簡単な市販品もあります。太陽熱温水器は使用の時期が終わるので、水抜きをしてください。

水道管が凍結したら

水道管が凍結して水が出ないときは、蛇口を開き、凍結した部分にタオルや布巾をかぶせ、その上からぬるま湯を掛けてゆっくりと溶かしてください。熱湯を急に掛けると、水道管が破裂することがあります。

水道管が破裂したら

水道管の凍結破損の多くはパイプ部分です。応急措置として、止水栓を止めて破損したパイプ部分のこぎりなどで切断し、木の栓などを打ち込んでください。止水栓を止めることができないときは、屋内のほかの蛇口を開いて水圧を下げてから、木の栓を打ち込んでください。

雪が降り始めるまでに、止水栓の位置を確認しておきま

しょう。雪が積もっても止水栓の位置が分かるように、表示板を立てておくのも一つの方法です。長期間留守にする場合は、止水栓を止めておくことをお勧めします。

水道の屋内修理

上下水道局では屋内の水道管修理は取り扱っていません。左表の指定給水装置工事業者に、修理を依頼してください。

年末年始の届け出は

上下水道局は12月29日(火)

から1月3日(日)まで休業します。休業中に水道を新たに使用するときや使用を中止するときは12月25日(金)までに上下水道局で手続きをしてください。

※夜間、土日、祝日は受け付けていません。

水道の新規使用や中止などは届け出を

水道を新たに使用するときや中止するときは、上下水道局へ届け出が必要です。届け出が遅れたり、届け出がない

場合は、料金トラブルの原因になります。必ず届け出をしてください。

②使用中

水道の使用を中止するときは、使用を中止する日の前営業日までに使用中止の届け出をしてください。届け出が遅れたり届け出がない場合は、使用されていない期間でも基本料金がかかります。

①給水申込

③名義変更

④給水申込

新たに水道を使用するときは、使用予定日の前営業日までに給水申込の届け出をしてください。

水道の使用者名義が変更になったときや、納付書の送付先が変更になったときは、なるべく早く変更の届け出をしてください。



【市内の上水道指定給水装置工事業者】

業者名	住所	電話	FAX
長谷川商店	清谷町2丁目80	27-6000	27-6001
中海工業	福庭町1丁目571	26-4431	26-4414
トンボプロパンガス	和田東町196-1	22-8281	22-1822
早田設備	和田東町115-1	22-7571	22-0273
倉吉管機工業	福庭町1丁目573	26-5316	26-7602
ベクト総業	井手畑158	26-0739	26-0749
空研	広栄町931-2	22-1777	22-8024
高橋設備工業所	八屋209-2	26-3281	26-7015
新宮設備	中江227-6	26-0758	26-5607
スミ管機設備	住吉町1-3	22-0978	22-0978
森田設備	巖城1150-18	22-8044	22-8044
ユアー設備計画	和田505-3	23-3699	23-3979
あきやま総業	富海877	28-1844	23-6232
クラエー	宮川町2丁目48-1	27-0210	27-0212
吉村興産	巖城690-1	23-0800	24-6619
ソケット	旭田町32	24-0277	24-0278
東伯建設	三江168	28-1656	28-5213
大和設備倉吉	和田東町190	23-2211	23-2215
日ノ丸産業倉吉支店	海田東町401	26-6811	26-6816
社工業	西福守町717	28-2302	23-2268
美咲	西福守町601-2	48-2900	48-2901
天野水道	関金町大鳥居91-11	45-2881	45-2881
あさひほ一む	昭和町2丁目236	23-7272	23-7273
トラスト	八幡町3314-6	23-5077	23-3900
河野設備	大立57	28-5363	28-5351
水谷工業	米田町2丁目23-2	22-0711	22-0710
アキ設備	上神1054-2	22-6960	22-6960
河本建設	秋喜485-1	28-3452	28-3465
ベクトサービス	河北町57	26-7819	26-7829
ヨネダ設備商会	昭和町1丁目243	22-3535	22-3535
ヤマグチショウカイ	福光704-5	33-4088	33-4343
かすい電器設備	小鴨534-7	090-4809-2978	28-2868
タカハシ管工	西倉吉町477-4	28-5485	24-6993
ウォーターワークス	大河内369-2	28-5409	28-5408
成設備	清谷町1丁目247	26-8058	

事情



ボクといっしょに見てみようでえ〜

市では毎年、決算や予算の執行状況について公表し、市民の皆さんが納めた税金などがどのように使われているのかをお知らせしています。

今回は、令和元年度決算の概要や市の財政状況などをお伝えします。

☎ 財政課(TEL 22-8163 / FAX 22-1087)

※詳しくは市ホームページにも掲載しています。▶



特別会計

特別会計とは、市が特定の事業を行う場合に、一般会計と区別して設置する会計で、特定の収入をもって特定の支出にあてるものです。

国民健康保険、介護保険、下水道など14会計です。

収入総額	143.1億円
支出総額	140.6億円

※簡易水道事業・下水道事業・集落排水事業の3会計については、3月31日をもって特別会計が廃止され、企業会計へと移行されました。

企業会計

企業会計とは、独立採算制を原則とする企業的色彩の強い事業の会計です。

水道事業の1会計です。

収益的 (営業活動などに関わるもの)	収入	8.6億円
	支出	7.9億円
資本的 (施設整備などに関わるもの)	収入	1.9億円
	支出	4.3億円

市の財政状況(普通会計*)

*普通会計とは、統計上の会計区分で、一般会計とそれに類する一部の特別会計を統合したものです。下水道などは含みません。

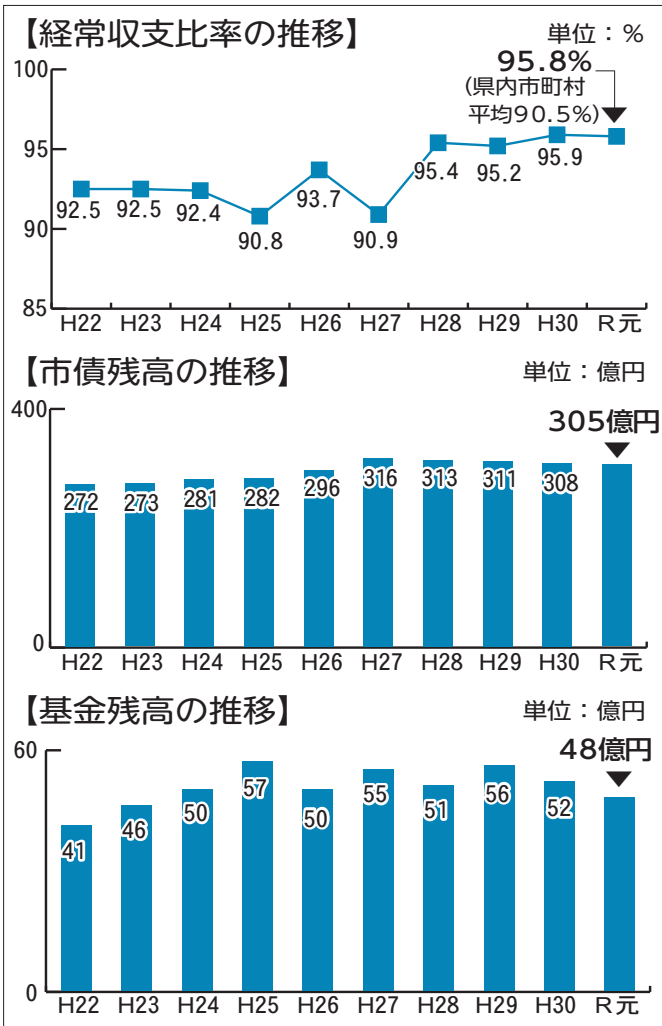

～市の財政の弾力性は？～

市の財政の弾力性を表す指標として「経常収支比率」があります。この指標は、収入に対して支払われる社会保障費や借入金の返済が多くなると数値が高くなります。

令和元年度決算における倉吉市のこの値は95.8%で、県内市町村の平均90.5%に比べて高くなっています。

～市の借金はどれくらい？～

市の借金である市債の残高は、令和元年度末時点で305億円となっています。学校耐震化対策、企業誘致対策、鳥取県中部地震に伴う災害復旧事業のための起債や地方交付税の代替である臨時財政対策債などにより一時増加傾向でしたが、近年はそれらの事業が完了したことなどにより、新規の市債発行額が市債の返済額である元金償還額を下回るようになり、減少傾向に転じています。

～市の貯金はどれくらい？～

市の貯金にあたる基金の残高は、令和元年度末時点で48億円となっています。鳥取県中部地震以降も継続的な積み立てを行うことで、健全な財政運営を行うために必要な一定の額を確保することができています。

令和2年度上半期予算の執行状況(令和2年9月末現在)

一般会計

予算額	歳入執行率	歳出執行率
429.1億円	39.1%	43.6%

特別会計

※11会計の合計

予算額	歳入執行率	歳出執行率
113.1億円	42.4%	37.7%

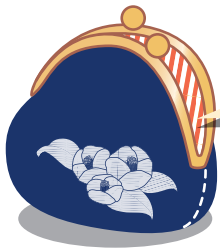

よくわかる 倉吉市のお財布

令和元年度決算の状況

一般会計

収入(市に入ったお金)

↑ ↓ …平成30年度と比較したときの増減

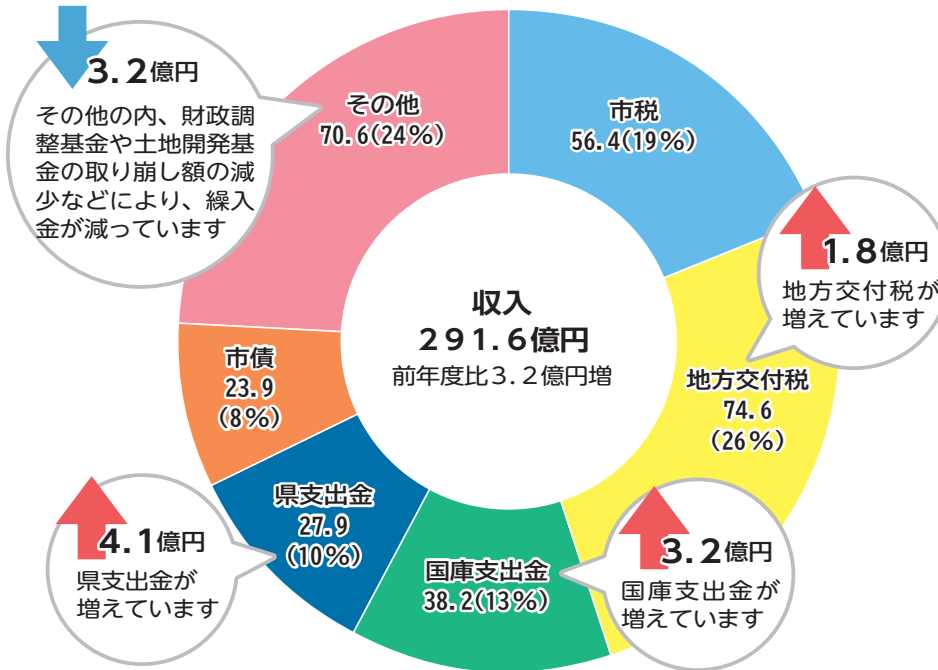

市税と地方交付税で収入全体の半分近くを占めているんだな



用語の説明

市税	市民の皆さんに納めていただいたお金
地方交付税	国から入るお金で、使い道が自由なもの
国庫支出金	国から入るお金で、使い道が決められているもの
県支出金	県から入るお金で、使い道が決められているもの
市債	施設をつくるなどときに借りるお金
その他	前年度からの繰越金や手数料、基金の取り崩しによる繰入金など

支出(市が使ったお金)

用語の説明

総務費	地域振興や庁舎管理、選挙など
民生費	高齢者や障がいのある人、子育てなどの支援
衛生費	病気の予防、ごみ処理や環境保全
農林水産業費	農家の支援、農道や水路などの整備
商工費	商工業振興や観光振興など
土木費	道路や公園などの整備
消防費	消防や防災対策など
教育費	学校整備やスポーツ・文化振興など
公債費	借入金(市債)の返済
その他	災害復旧費など

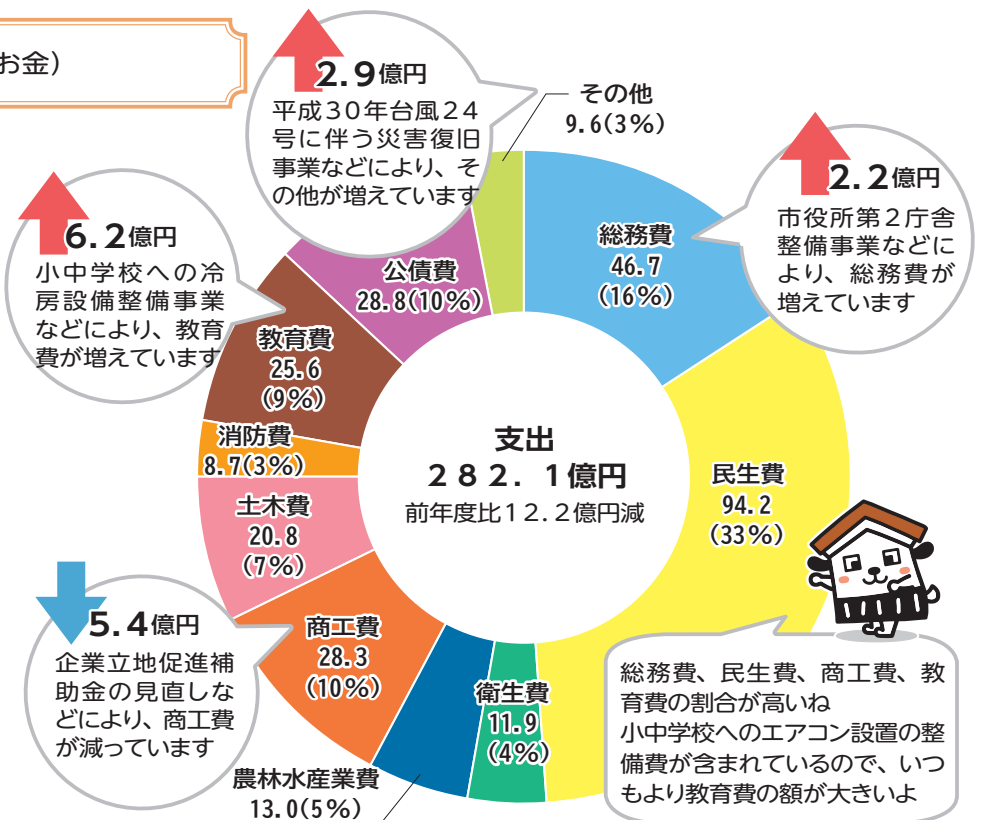

総務費、民生費、商工費、教育費の割合が高いね
小中学校へのエアコン設置の整備費が含まれているので、いつもより教育費の額が大きいよ





～鳥取県倉吉市の歴史的資源を活用した観光まちづくりの
推進に向けた連携協定調印式～

観光まちづくりに向けて新たな流れ

10月26日(月)

県指定保護文化財「小川家住宅」をはじめ市内の古民家や歴史的な文化財などを宿泊施設として活用し、滞在型の観光地を目指す連携協定が、事業主体である株式会社赤瓦と小川家当主、施設管理運営会社、金融機関、市で結ばれました。宿泊施設の管理運営を行う株式会社バリューマネジメント代表取締役他力野淳さんは「観光客に倉吉のファンになってもらいたい」と意気込みを語りました。小川家住宅は2年半後オープン予定です。



協定書を掲げる株式会社赤瓦代表取締役名越宗弘さん(中央)と関係者

～緊急事態発生時における廃棄物処理に関する協定締結式～

緊急時の廃棄物処理に備えて

10月29日(木)

新型コロナウイルス感染症の拡大、地震、水害などの緊急時に一般廃棄物処理の協力を依頼するため、協力業者と県中部1市4町が協定を結ぶこととなり、その締結式が行われました。式は1市4町の市町長と協力業者が参加し、鳥取中部ふるさと広域連合会議室で行われました。式では、協力業者の三光株式会社(境港市)の三輪昌輝代表取締役社長が「災害などで発生する災害ごみは自治体の新たな課題であり、少しでも協力したいと思い各自治体に提案した。災害時には全力で協力したい」とあいさつしました。



～倉吉総合産業高校チャレンジショップ「くらそうや」～

15年間の感謝の気持ちを込めて

10月31日(土)

倉吉総合産業高校ビジネス科の生徒が商品の仕入れから店舗の設営、販売までを自ら行うチャレンジショップ「くらそうや」がくら用心(東仲町)で開店しました。店にはリンゴと紅茶のジャムや、おからクッキーなど生徒が自ら試食し選んだ商品が並び、訪れた買い物客は次々と商品を買って求めていました。社長の小谷優衣さん(3年)は「店は今年で15周年を迎えることになった。これまで応援していただいた人のためにもがんばって販売したい」と意気込みを話しました。



～ひなビタ♪デザインマンホール設置セレモニー～

白壁土蔵群周辺の回遊性拡大に向けて

10月31日(土)

ガバメントクラウドファンディングで作成した、ひなビタ♪デザインのマンホールふた2種類のお披露目と設置を行うセレモニーが琴櫻バス回転広場(葵町)で行われ、ファンなど約50人が集まりました。関係者あいさつの後、ひなたび「日向美ビタスイーツ♪」がデザインされたふたを市職員が広場横の市道に設置すると、ファンが記念撮影などして様子を見守りました。市内在住の20代男性は、「久しぶりのイベントで楽しかった。今後もぜひ続けてほしい」とうれしそうに話しました。



～ライスフィールドコンサートin灘手～
密を避けて練習成果を野外で披露
11月1日(日)

中止した地区の秋祭りに代え、灘手公民館で活動する音楽団体が学習成果を発表する初の野外コンサートが、旧スイカ選果場で開催されました。稲刈り後の田んぼを背景に、家族や住民が見守る中、合唱・大正琴・ガールズバンドなど6団体のべ約40人が歌声や楽器の音色を披露しました。演奏を見終わった美田恭子さん(70歳)は、「灘手はあきらめず一致団結してやろうという気風がすごい。こんなに元気な女性や子どもたちがいて嬉しい。灘手の誇りです」と話しました。



～コンテンツによる倉吉市地域活性化プランコンテスト～
若者目線で地域の活性化策を提案します
11月3日(火・祝)

県内外の高校生から若手社員が一同に会し市内のコンテンツを活用した地域活性化策を考え、市民や学識経験者の前で発表するイベントが市役所第2庁舎で開催されました。11組28人の参加者は11月1日(日)から3日(火・祝)まで市内に宿泊しながら聞き取り調査などを行い、プランの作成を行いました。夜間人口を増やす取り組みを提案し、最優秀賞を受賞した鳥取大学の学生グループ代表の原田拓弥さん(20歳)は「地域の人から応援の声もいただいた。将来、実現することを願っています」と話しました。



最優秀賞を受賞した鳥取大学の学生 (ちいきそらぞう)

～中尾遺跡第3次発掘調査現地説明会～
遺跡を見ながら弥生時代に思いをはせる
11月14日(土)

国内最長の弥生時代の鉄矛などが出土した中尾遺跡(大谷地内)で現地説明会が行われ、市内外から約80人が参加しました。説明会では市学芸員が、焼失した竪穴建物から出土した当時の状態を鉄矛の実物大パネルを使って再現したり、出土した土器の実物を用いて解説しました。市内から親子で参加した山本成美さん(16歳)は、「全国級の発見があった遺跡が身近にあってうれしい。遺構や出土品が直に見られて良かった。弥生人の生活が想像できました」と話しました。



広告募集中心!! 倉吉市企画課
TEL 2218161 / FAX 2218144



おトクで安心なスマートフォン

NCNケーブルモバイル

大好評の
格安スマホ!

詳しくはこちらを
CHECK▶▶▶



月額 **1,300**円～で利用可能!

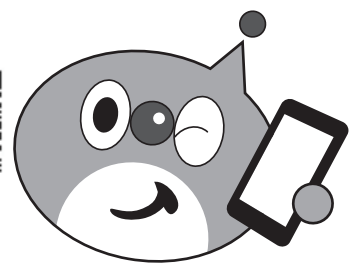

NCN 日本海ケーブルネットワーク 株式会社 0800-123-2255 倉吉放送センター ☎(0858)26-6131

*フリーコールは携帯電話・PHS一部のIP電話・公衆電話からはご利用いただけません。



《年末年始の業務のご案内》

市内各施設の年末年始の業務期間は下記のとおりです。

年末年始はごみの収集や持ち込みできる日が通常とは異なりますので、日程に注意してください。

年末年始のごみ収集など

☎環境課(☎22-8168/☎27-0518)

■ごみの収集は

1月1日(金・祝)から3日(日)まで休みます。
前夜のごみ出しはしないでください。

■ほうきりサイクルセンターへの直接搬入は

年内は12月31日(木)午前11時半までに搬入をお願いします。年明けは1月4日(月)から再開します。



■し尿くみ取りは

年末年始を控え集中します。早め
に便槽を確認し、収集予定日でのくみ取りをお願いします。

※くみ取りの際は、し尿処理券を事前に購入してください。

【市内施設の年末年始の業務について】

施設名	12月							令和3年1月					電話番号
	25	26	27	28	29	30	31	1	2	3	4	5	
	金	土	日	月	火	水	木	金	土	日	月	火	
倉吉市役所(本庁舎・第2庁舎)		休	休		休	休	休	休	休	休			22-8111
倉吉市役所(関金支所)		休	休		休	休	休	休	休	休			45-2111
エキパル倉吉行政サービスセンター				休	休	休	休	休	休	休	休		24-5376
倉吉博物館・歴史民俗資料館				休	休	休	休	休	休	休	休		22-4409
市営体育施設					休	休	休	休	休	休			22-5674
市営温水プール				休		休	休	休	休		休		47-1186
	12/29(火)、1/3(日)は18:00まで												
交流プラザ・市立図書館				休	休	休	休	休	休		休		47-1183
	1/3(日)は図書館(1階)のみ開館												
倉吉未来中心					休	休	休	休	休		休		23-5390
	1/3(日)は市成人式のため大ホールのみ開館(終了次第閉館)												
鳥取県男女共同参画センター「よりん彩」				休	休	休	休	休	休	休	休		23-3901
鳥取中部ふるさと斎場								休					24-6321
ほうきりサイクルセンター			休					休	休	休			26-9890
	12/26(土)、31(木)は8:30～11:30												
伯耆しあわせの郷				休	休	休	休	休	休	休	休		26-5581
倉吉市文化活動センター(リフレプラザ)				休	休	休	休	休	休	休	休		23-6095
せきがね図書館				休	休	休	休	休	休		休		45-2523
せきがね湯命館				休							休		45-2000
	12/31(木)、1/1(金・祝)は19:00まで												
せきがね簡易宿泊施設「湯楽里」	通常営業												45-6400
道の駅「犬狹」								休					45-1313
	12/31(木)は食堂のみ休業												
JR倉吉駅内観光案内所								休					24-5370
倉吉白壁土蔵群観光案内所	無休 ※12/31(木)～1/3(日)は10:00～16:00												22-1200

J R西日本米子支社からのお知らせ

12月30日(水)～1月3日(日)の間、曜日にかかわらず、米子支社管内はすべて「土休日ダイヤ」で運転します。平日ダイヤとは列車の運転時刻などが異なりますので、ご利用の際は注意してください。

☎列車の時刻、運賃、料金などのお問い合わせは、J R西日本お客様センターへ(☎0570-00-2486/6:00～23:00/有料)

建物の異動があったときは 税務課に連絡を!

固定資産税は毎年1月1日現在の状況によって課税を行います。

建物の新築や増築、建物の一部や全部を取り壊したときは、翌年度から固定資産税が変更になりますので、早めに税務課にご連絡ください。

建物の用途変更もご連絡を

また、改築などを行い建物の用途を変更したときもご連絡ください。建物だけでなく、土地の税額も変更になる場合があります。

なお、未登記建物の所有者を変更するときは、未登記家屋所有権移転申請書を提出してください。

問 税務課(TEL22-8114/FAX27-0518)

優良建設施工者表彰式を 行いました



建設工事の施工技術の向上を図り、建設業界の発展に資するため、毎年、前年度完成した市の建設工事を施工した者のうち、「検査評定が優良であった者」で、他の模範となる施工者を、市優良建設施工者として表彰しています。本年は11月6日(金)に表彰式を行い、次の施工者を表彰しました。

【土木部門】(株)重道組、東亜土木(有)、(有)河野建設

【建築部門】(有)藤原工務店

【管部門】(有)ユア一設備計画

問 管理計画課(TEL22-8174/FAX22-8179)

令和2年中の通院費を 助成します

住所地や勤務地から医療機関までの片道の通院距離(最短距離)に応じ、通院費を助成します。

※重度障がい者タクシー料金助成事業によるタクシーチケットの交付を受けている人と生活保護世帯の人は対象外

【助成の対象者】

○人工透析療法(血液透析に限る)を受けている人

※人工透析療法を受ける医療機関に入院した月は除く

※医療機関から無料の送迎サービスを受けている人は除く

○自立支援医療受給者証(精神通院)または特定疾患医療受給者証を持つ人

※身体障害者手帳、療育手帳、精神障害者保健福祉手帳、戦傷病者手帳の交付を受けている人は除く

【助成対象期間】令和2年1月1日(水・祝)～12月31日(木)

【助成金の額】

※月1回以上通院した月に対して助成

通院距離 (片道)	助成金の額(月額)	
	人工透析患者	精神障がい者・難病患者
1.5km未満	2,000円	700円
1.5km以上 5km未満	2,500円	900円
5km以上 10km未満	3,500円	1,200円
10km以上 15km未満	4,500円	1,700円
15km以上	6,500円	2,200円

【請求に必要なもの】倉吉市障がい者等通院費助成金交付申請書、通院証明書(人工透析患者は不要)、印鑑、預金通帳、特定疾患医療受給者証を持っている人はその写し
※申請書などは福祉課または関金支所で配布しています。

【請求期限】令和3年1月29日(金)

問 福祉課(TEL22-8118/FAX22-7020)

お知らせ

12月14日～23日は年末 の交通安全県民運動です

交通事故発生件数 (R2.1.1～R2.10.31)			
県内	515件	市内	35件
事故による死者			
県内	13人	市内	2人

交通ルールの順守と正しい交通マナーの実践を習慣付けることにより、交通事故防止の徹底を図りましょう。

【運動の重点】

- ①夕暮れ時と夜間の交通事故防止
- ②自転車の安全利用の推進
- ③飲酒運転の根絶
- ④横断歩道における歩行者保護の徹底

市では交通安全講習会などを実施する団体などに啓発物品を提供しています。数・種類に限りがありますので、事前にご連絡ください。

問 防災安全課(TEL22-8162/FAX22-1087)

県外ナンバー使用者に 倉吉市在住証を交付します

新型コロナウイルス感染症がまん延する中、県外のナンバープレートが取り付けられた自動車などを使用している人が、市民である旨を表示することで誤解や不安を軽減することを目的に、「倉吉市在住証」を交付します。

※交付には、車検証・運転免許証などが

必要です。
※詳しくは、ホームページをご覧ください。

問 市民課(TEL22-8155/FAX24-6711)



12月28日(月)は固定資産税第3期の納期限です

納付書を紛失された場合は税務課へご連絡ください。

問 税務課(TEL22-8114/FAX27-0518)





募集・講座

アグリチャレンジ科
受講生募集

県立産業人材育成センターでは、求職者を対象に、農業の基礎的な知識や各種農作業用機械の運転・操作・点検の知識と技能を習得し、農業分野で活躍できる人材の育成を目指す職業訓練の受講生を募集しています。

【対象者】求職者

【訓練場所】県立農業大学校(関金町大鳥居)

【訓練期間】令和3年2月9日(火)～5月21日(金)

料 無料 ※別途保険代3,600円が必要

【募集期間】12月1日(火)～令和3年1月5日(火)

※詳しくは県立農業大学校のホームページをご覧ください。
くか、お問い合わせください。



問 県立農業大学校(TEL45-2411/FAX45-2412)、県立産業人材育成センター倉吉校(TEL26-2247/FAX26-2248)

申 問 ハローワーク倉吉(TEL23-8609/FAX22-6494)

地区公民館でインターネット
が無料で使えます

新型コロナウイルス感染症対策の一つとして、地区公民館にフリースポット環境を整備しました。公民館事業で活用するほか、公民館を利用する地域の皆さまも利用できます。

※フリースポットとは、
お手持ちの機器を無線(Wi-Fi)でインター



ネットに接続できる無料サービスです。

【利用時間】平日午前9時～午後5時

※接続方法は、市ホームページまたは地区公民館の掲示物でご確認ください。

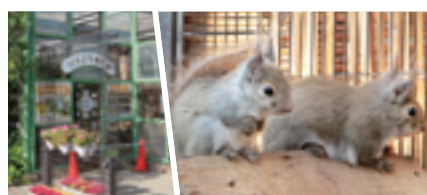

問 生涯学習課(TEL22-8167/FAX22-8180)

ニホンリスが
無事引っ越しました

皆さまに親しまれたニホンリスオープンページを、10月11日(日)をもって閉鎖しました。リス11匹(雄4匹・雌7匹)は、10月中に神戸市立王子動物園(神戸市灘区)に無事引っ越し、11月に公開されました。リスは、神戸市の皆さまに見守られながら元気に過ごしています。

問 図書館(TEL47-1183/FAX47-1180)

免許更新の高齢者講習は
早期にお申し込みを!

運転免許証の更新にあたり、高齢者講習の受講対象となった人(70歳以上の人)には、県公安委員会から「高齢者講習通知書」が届きます。

高齢者講習は予約制のため、一日に受講できる人数に制限があります。そのため、自動車学校が大変混みあう時期(2～3月および8～9月)に受講を申し込んだ場合、すぐに講習を受けることができず、結果として一時的に運転免許を失効してしまうことになりかねません。

高齢者講習は、運転免許証の有効期間が満了する日の6か月前から受講できます。「高齢者講習通知書」が届いたら早めに開封し、通知書に記載されている自動車学校に早期に申し込んでください。

小規模企業共済制度を
ご存知ですか

小規模企業共済制度は、個人事業主(共同経営者含む)や会社などの役員が事業を廃止した場合などに備えて、あらかじめ資金を準備しておく、国がつくった共済制度で、いわば「小規模企業の経営者のための退職金制度」です。特徴は、掛け金が全額所得控除になるため、毎年節税効果があります。

詳しくは、中小企業基盤整備機構のホームページをご覧ください。



加入申し込みは、倉吉商工会議所・各金融機関の窓口で行うことができます。

問 共済相談室(TEL050-5541-7171)
※平日：午前9時～午後6時

ポリテクセンター米子公共職業訓練受講生募集

【対象】求職中の人

コース	訓練期間	定員
CAD・NC 加工技術科 (6か月訓練)	令和3年2月～7月	15人
就活力向上講習付産業技術科 (7か月訓練)	令和3年2月～8月	5人

所 ポリテクセンター米子(米子市) / 料 無料 ※テキスト代など実費が必要

【申込期間】12月9日(水)～令和3年1月7日(木)

※詳しくはホームページをご覧ください。

問 ポリテクセンター米子(TEL0859-27-5115/FAX0859-27-0980)



気軽に相談を

●ハローワーク倉吉 出張相談

【倉吉会場】第2庁舎福祉課

☎12月4日(金)、1月5日(火)

午後1時半～3時半

【関金会場】高齢者生活福祉センター

☎12月23日(水)、1月27日(水)

午後1時半～3時半

☎福祉課(☎22-8199)※前日までに要予約

●連合・全国一斉労働相談ホットライン

職場のハラスメントに関する労働相談に対応します。

☎12月8日(火)、9日(水)

午前10時～午後7時

相談番号 0120-154-052

※携帯電話からもOKです。

※上記期間以外にも、フリーダイヤルで通年的に相談を受け付けています。

☎連合鳥取事務局(☎0857-26-6605)

●くらし農家相談会

☎12月16日(水)午前9時～正午

所 第2庁舎会議室303

☎農林課(☎22-8157)、または農業委員会事務局(☎22-8171)

●行政相談所

【倉吉会場】第2庁舎会議室201

☎12月18日(金)午後1時～3時

【関金会場】高齢者生活福祉センター

☎12月25日(金)午後1時～3時

☎鳥取行政監視行政相談センター(☎0857-24-5541/☎0857-24-5942)

●遺言・公証休日相談 ※要予約

☎12月20日(日)午前9時～午後2時

所 倉吉公証役場(倉吉合同事務所1階)

☎倉吉公証役場(☎22-0437)

●多重債務・法律相談会 ※要予約

☎12月20日(日)午後1時半～3時

所 倉吉交流プラザ

☎中部消費生活センター(☎22-3000)

●JA鳥取中央 就農相談会

☎1月13日(水)午後1時半～4時

所 JA鳥取中央本所 3階研修室

☎鳥取中央農業協同組合 営農企画部 営農推進課 (☎24-6429/☎23-3060) ※10日前までに要予約

●市民生活相談窓口(第2庁舎3階)

☎地域づくり支援課(☎22-2717)

アザレア音楽祭を一緒に作 りましょう!

アザレア音楽祭2021実行委員会では、やる気のある実行委員を募集しています。音楽祭に参画する楽しさと、ボランティア活動の神髄が味わえます。詳しくは、お問い合わせください。

☎アザレア音楽祭2021実行委員会事務局(文化活動センター内 ☎/☎23-6095)

陸上自衛隊高等工科学校 生徒を募集します

【応募資格】15歳以上17歳未満の男子で、中学校卒業または中等教育学校の前期課程修了者(見込含む)

【応募期限】令和3年1月6日(水)

試験日	1次試験	令和3年1月23日(土)
	2次試験	令和3年2月6日(土)

【試験会場】鳥取県内

☎自衛隊鳥取地方協力本部倉吉地域事務所(☎/☎47-3250)

第3期教育振興基本計画 (案)に対する意見募集

令和3年度から5年間における市の教育の方向性を示す「第3期倉吉市教育振興基本計画」を策定します。よりよい計画とするため、皆さまのご意見をお寄せください。

【閲覧・配布場所】

教育総務課(市役所北庁舎2階)、関金支所、倉吉交流プラザ、各地区公民館、市ホームページ



【応募方法】

様式は問いません。教育総務課へ持参または郵送、ファクス、メールなどで提出してください。

※いただいたご意見は、対応方針も含めて後日公表します。

【応募期限】12月10日(木)

☎教育総務課(☎22-8165/☎22-1638 / kyouikusoumu@city.kurayoshi.lg.jp)

市営住宅・県営住宅入居者募集

☎建築住宅課(☎22-8175/☎22-8140)

【募集期間】12月3日(木)～10日(木) / 【入居可能日】1月22日(金)

【抽選日】12月24日(木) / 【抽選会場】市役所第2会議室(本庁舎3階)

	住宅名	部屋番号	間取り	家賃	優先入居など
市営住宅	上余戸住宅	101号	1階/3DK	27,000～53,000円	高齢者優先
		115号	1階/3DK	28,000～55,000円	高齢者優先
		122号	1階/2DK	22,000～43,200円	身体障がい者向け(車いす対応)
		208号	2階/3DK	27,000～53,000円	
		210号	2階/3DK	27,900～54,800円	
	みどり町住宅	103号	1階/3DK	23,300～45,900円	
		207号	2階/2DK	21,200～41,700円	
県営住宅	八王子住宅(関金町大鳥居)	1号	2階建/3DK	22,300～43,800円	子育て世帯優先
		5号	2階建/3DK	22,300～43,800円	
	マロニエ住宅(関金町関金宿)	20号	2階建/3DK	25,300～49,700円	
		30号	2階建/3DK	25,600～50,200円	
高城第一団地(上米積)	14号	2階建/3DK	18,900～37,100円	入居終了期限:令和8年3月	
	26号	平屋建/2DK	13,800～27,100円	入居終了期限:令和10年3月	

【入居基準の所得】①各種控除後の世帯の所得が月額158,000円以下、②高齢者・身体障がい者・子育て世帯は月額214,000円以下(証明書必要)、③単身世帯(要件有)の場合は2DK以下の住宅のみ応募可
※子育て世帯とは、中学生以下の子がいる世帯。※県営住宅で駐車場を利用する場合は、別途使用料必要。※落選した場合、抽選会場で1回に限り空き住宅に再応募可。



アミティエフェスタ

日 12月13日(日)午前10時～正午
所 人と動物の未来センター・アミティエ(下福田)
【内容】 犬のしつけ方教室、ペット無料相談、犬・猫譲渡説明など
 ※マスクを着用し、風邪症状や発熱などの症状がある人はご遠慮ください。
 ※詳しくは、ホームページをご覧ください。
問 (公財)動物臨床医学研究所(☎26-0851)



動物達が待っています!



LIVE
配信あり

中部ハイスクールフォーラム2020

県中部の高校生が、自己実現の探求や地域課題の解決など、主体的な取り組みを通じて学んだ成果を発表します。

日 12月19日(土)午後1時半～4時
所 北栄町大栄農村環境改善センター(北栄町由良宿)
【対象】 中学生、高校生、PTA、地域住民など
【内容】 県中部高等学校によるプレゼンテーションおよび活動掲示、高校生とゲストコメンテーターによる意見交換、中央高等学園専修学校による香港スイーツブース出店など
 ※プレゼンテーションおよび意見交換はYouTubeチャンネルにてLIVE配信も行います。



【テーマ】

高校名	プレゼンテーション	活動掲示
倉吉北	インターアクトクラブの活動内容	
倉吉農業	水稲栽培におけるスマート農業の実践報告	青パパイヤの栽培について
倉吉東	その名は日本一停留所が多い路線バス～1800円でつなぐ鳥取横断ぶらり途中下車の旅～	
倉吉総合産業	商品開発で地域を元気に	
倉吉西	フィールドワークイン鳥取	
鳥取中央育英	2020地域探究の時間	
琴の浦	-	琴の浦特別高等支援学校について
中央高等学園	-	地域が誇る学校を目指して

※新型コロナウイルス感染症の流行状況により、無観客開催や中止になる場合があります。

申 問 生涯学習課(☎22-8167/☎22-8180)

コミュニティプラザ百花堂 展覧会・展示会

開催日	催事内容
3日(木)～8日(火)	たすく手織工房 吉田公之介織展
10日(木)～15日(火)	ありのみ工房 古澤順子 染織&フェルト展
18日(金)～23日(水)	倉吉焼八幡窯 小原雅也個展

問 コミュニティプラザ百花堂(☎22-6811)

EVENT INFORMATION

まちのイベント

倉吉交流プラザイルミネーション

約2万球のLEDライトが光のシャワーとなって倉吉の夜を彩ります。

日 令和3年1月15日(金)まで
 午後5時半～10時

所 倉吉交流プラザ西側外壁(倉吉パークスクエア ふれあい広場)

【協力】 鳥取県電業協会中部支部、倉吉総合産業高校電気科

問 図書館(☎47-1183/☎47-1180)

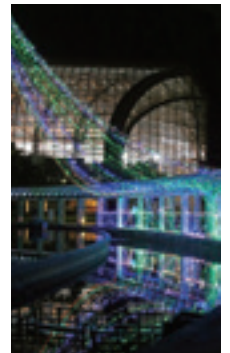

障害者週間イベント

12月3日～9日は障害者週間です。期間中に開催されるイベントにご参加ください。

図書館での展示

日 11月27日(金)～12月4日(金)

所 市立図書館

【内容】 障がいに関する図書やパンフレットなどの展示

問 福祉課(☎22-8118/☎22-7020)



中部あいサポートフェスタ2020

日 12月2日(水)～4日(金)

所 倉吉未来中心アトリウム

【内容】 障がい福祉事業所作品展示、活動紹介動画上映

問 中部圏障がい者地域自立支援協議会(☎26-2346/☎26-2300)

太陽光・蓄電池

停電対策に! 電気代の節約に! 固定買取終了後も安心

お気軽にお問い合わせください!

株式会社 **エナテックス**
 倉吉市清谷町2-73 www.enatex.co.jp



☎(0858) 28-1111

広告募集中!!
 倉吉市企画課
 ☎22-8161 / ☎22-8144

倉吉市文化活動センター 指定管理者：倉吉文化団体協議会

住吉町77-1 (TEL/FAX 23-6095)

【利用時間】火曜日～土曜日：午前9時～午後10時

日曜日：午前9時～午後5時

【休館日】月曜日

■モーニングシネマ(無料)

開催日	時間	タイトル
12月8日(火)	10:00～	海よりもまだ深く
12月15日(火)		恋人たちの予感
12月22日(火)		戦場のメリークリスマス
1月5日(火)		マディソン郡の橋

■リフレギャラリー(無料)

開催期間	展示内容
12月1日(火)～12日(土)	第8回山浦敏秋絵画展
12月15日(火)～26日(土)	Sarapo 福永晶子 二人展

■リフレプラザ倉吉文化教室 受講生募集中

教室	開講日時	受講料
生け花を楽しむ	第1・3火曜 14:00	1,500円/月 ※材料費別
養生としてのかんたんな気功	第2・4水曜 10:00	1,500円/月
小笠原流煎茶道	第2・4日曜 10:00	2,000円/月 ※菓子代200円
着付を楽しむ(初心者)	第1・3水曜 10:00	2,000円/月
山野流きもの着付け教室(初心者)	第1・3土曜 13:30	3,000円/月
基礎英会話クラス	第2・4水曜 14:00	1,500円/月 ※参考書代込
PC・スマホ教室 ※個別指導	毎週水曜 13:30	3,000円/月2回 6,000円/月4回

～有料広告募集中～

号	大きさ(縦×横)	掲載料
1号	5cm×18cm	30,000円/回
2号	5cm×9cm	15,000円/回
3号	5cm×6cm	10,000円/回

指定管理施設からのお知らせ

伯耆しあわせの郷 指定管理者：旭ビル管理株式会社

小田458 (TEL 26-5581 / FAX 26-5633)

【利用時間】午前9時～午後8時【休館日】月曜日

■受講生募集 ※12/1(火)から受付。定員になり次第締切。
※受講料は初回全納。納入された受講料は原則返金しません。

教室名	開催日など	定員	受講料
はじめてのパン作り教室 ①②「シュトーレン他」	①12月10日(木) ②12月12日(土) 13:00～16:30	各14人	600円 ※材料費別
韓国料理を作ろう!「キムチ(浅漬け・本格)他」 (2日間)	12月19日(土)・20日(日) 10:00～13:00	28人	1,200円 ※材料費別
3Bストレッチ教室 (1月～3月・全10回)	毎週火曜日 14:00～15:15	25人	6,100円 ※保険料込
3B体操教室① (1月～3月・全10回)	毎週火曜日 10:15～11:45	25人	6,100円 ※保険料込
3B体操教室② (1月～3月・全10回)	毎週木曜日 10:15～11:45	25人	6,100円 ※保険料込
3B体操教室③ (1月～3月・全10回)	毎週木曜日 14:00～15:30	25人	6,100円 ※保険料込
ハワイアンフラ教室①② (1月～3月・全12回)	毎週水曜日 ①13:00～14:15 ②14:45～16:00	各20人	7,320円 ※保険料込
煎茶教室 (1月～3月・全9回)	毎週金曜日 13:00～16:00	15人	5,850円 ※材料費別
料理教室 (1月～3月・全6回)	月2回火曜日 10:00～13:00	36人	3,600円 ※材料費別

倉吉スポーツセンター 指定管理者：ミズノグループ

葵町591-1 (TEL 22-5674 / FAX 22-5684)

【利用時間】午前8時半～午後10時

■大会などの予定(12月)
市営体育センター

8日(火)、22日(火) 山陰リンクの会(室内グラウンドゴルフ)

■受講生募集

※要予約。初回体験無料。

	講座	会場	開催日など	参加費
ミズノ体操教室	チェアーエクササイズ	2階研修室	火曜日 10:00	600円
	ピラティス	2階研修室	水曜日 11:00	600円
	エアロビクス	体育館	金曜日 11:00	600円
	ヨガ	2階研修室	木曜日 14:00～15:00	800円
スクワットダンス	リラクゼーションストレッチ	2階研修室	金曜日 13:30～14:30	600円
	幼児クラス(4～6歳)	3階研修室	水曜日(月3～4回) 17:00～18:00	入会金2,000円 月謝3,000～4,000円
小学生クラス(小学1～4年生)	18:15～19:15			

広告募集中!!
倉吉市企画課
TEL 22-18161
FAX 22-18144

地域の皆様に愛される店舗を目指して

おかげさまで
58周年
スーパーマーケット

TOHO
東宝ストア

ロータリー店 9:00-22:00
西倉吉店 9:00-22:00
由良店 9:00-22:00
米田店 9:30-20:00
河北PLAZA 9:30-22:00

Ajiso
新あじそ

パープル店 9:00-21:00
ハワイ店 9:00-22:00

日 日時 所 場所 料 料金 持 持ち物 申 申込先

Prevention&Care 介護予防とケア
 問 長寿社会課 (TEL22-7851/FAX27-0032)

緊急通報システムのご利用を

市では一人暮らしの高齢者などが地域で安心して暮らせるよう緊急通報システム事業を行っています。

【対象者】一人暮らしの高齢者、重度身体障がい者など

【内容】急病や相談がある場合に緊急通報装置のボタンを押すと受信センターにつながります。

【料】設置費用は、市民税非課税世帯は無料、課税世帯は所得に応じ負担があります。3年に1回バッテリー交換時に費用の負担が必要です。

【申】問 長寿社会課/マグノリア地域包括支援センター(担当地区:上北条・上井・西郷・上灘・成徳・明倫・灘手)(TEL26-3922)/かもがわ地域包括支援センター(担当地区:社・北谷・高城・小鴨・上小鴨・関金)(TEL45-3888)

介護支援ボランティアを募集しています

ボランティア活動を通じて地域貢献や、より健康で生きがいのある暮らしをしてみませんか。

【対象者】

65歳以上で介護認定を受けていない人

【内容】

事前研修会を受講しボランティア登録後、指定した介護保険施設などの受け入れ機関で活動します。専用の手帳にスタンプをもらい、1年間集めたスタンプが評価ポイントとなり交付金が受け取れます。

【事前研修会】

日 12月18日(金) 午後1時半から

所 倉吉市シルバー人材センター

問 長寿社会課/倉吉市シルバー人材センター(TEL22-0870)

12月の認知症の人と家族の会「家族の集い」

介護家族・介護体験者が参加して、お互いが抱えている悩みを語り合い、情報交換する場です。なんでも話し合える場です。お気軽にご相談ください。

	とき	ところ
倉吉会場	12月9日(水) 午後1時半～3時半	倉吉交流プラザ

Healthcare 健康づくり
 問 健康推進課 (TEL27-0030/FAX27-0032)

献血(全献血)にご協力ください ※変更の場合あり

日 12月27日(日)

午前9時半～正午、午後1時半～3時

所 倉吉未来中心

※新型コロナウイルス感染症の影響により、日程が変更となる可能性があります。

問 県赤十字血液センター(TEL0857-24-8101)



夜間・休日急患診療所

インフルエンザが流行する季節です。休日に体調が悪くなったときは、中部休日急患診療所などで診察を受けましょう。

診療科目	内科・小児科	小児科
診療場所	中部休日急患診療所(旭田町18)	厚生病院(東昭和町150)
診療日	日曜日、祝日	
診療時間	午前9時～午後9時	午前10時～午後10時
問い合わせ	TEL22-5780	TEL22-8181

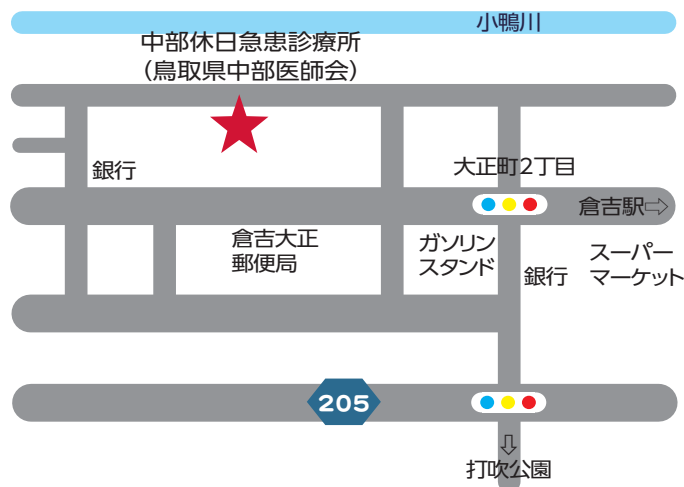

各種会席膳・パック膳
 血盛・お寿司・おさしみ
 折詰・弁当・お節料理

有限会社 よしだ屋

ご予約は 倉吉市越中町2095-1
 TEL0858-22-2759/FAX0858-23-6385

目と身体の緊張を緩めるメガネお作りします

岩間眼鏡店

9:00～18:30(木曜定休)

倉吉市鍛冶町1-2971-2
 TEL0858-22-5551

ドラッグストアZAGZAGとなり
 ご予約優先 岩間眼鏡店

ピアノお売り下さい!!

買取査定 無料

YAMAHA トミヤ楽器店
 〒682-0881 倉吉市宮川町185-24
 TEL0120-50-5103

広告募集中!!
 TEL22-8161/FAX22-8144
 倉吉市企画課

 **Baby&Mother**
母子保健 問 子ども家庭課
(TEL)27-0031 / (FAX)22-8135

健診	案内	とき	ところ
6か月児健診	令和2年6月生		14日(木)、15日(金)
1歳6か月児健診	令和元年6月生	1月	20日(水)、21日(木)
3歳児健診※尿検査あり	平成29年12月生		27日(水)、28日(木)

伯耆しあわせの郷

【受付】午後0時50分～1時15分／**持** 母子健康手帳、アンケート用紙
 ※新型コロナウイルス感染症拡大防止のため、必要な感染症対策を講じて実施する予定です。感染症流行の状況に応じた急な変更の可能性もありますので、ご了承ください。
 ※対象のお子さん、ご家族などに風邪症状や発熱、呼吸器症状などがある場合は健診の受診をお控えいただくようお願いいたします。受診の際には、マスクの着用、検温をお願いします。

内容	とき	ところ	備考
フッ化物歯面塗布(無料)※要申込 【対象】未就学児	12月10日(木) 午後1時半～3時	中部歯科医師会 口腔衛生センター	持 歯ブラシ、タオル、母子健康手帳 申 中部歯科医師会口腔衛生センター (TEL)22-5472)

※妊娠・出産・子育ての相談は子育て世代包括支援センター「くらっこ」(TEL)27-0031へご連絡ください。
 相談日時：平日 午前8時半～午後5時15分

 **Play&Bred**
 子育て総合支援センター
「おひさま」イベント

おひさまわくわくランド「親子ふれあいリズムあそび」
 音楽に合わせて親子で体を動かし、ふれあい遊びを楽しみます。楽しく音楽と触れ合いながら、心も体もリフレッシュしてみませんか？
 みなさんの参加をお待ちしています！

日 12月17日(木)

①キッズコース	午前10時～10時半
②ベビーコース	午前11時～11時20分

所 子育て総合支援センター「おひさま」
【対象】 市在住の未就学の子どもと保護者
【定員】 密集を避けるため各回15組ずつ
 ※定員になり次第、締め切ります。
持 お茶、タオル、動きやすい服装
申 子育て総合支援センター「おひさま」(TEL/FAX)22-3914



小中学生を対象にインフルエンザ予防接種費用を助成します

新型コロナウイルス感染症とインフルエンザの同時流行が懸念されることから、今年度に限り市内在住の小・中学生を対象に、インフルエンザ予防接種費用を助成します。

助成を希望する人は、助成券を協力医療機関に提出して接種してください。助成券は、対象者に郵送しています。

【助成対象となる期間】

10月1日(木)～令和3年2月28日(日)

【助成対象者】

市内在住の小・中学生

【助成額】

小学生：1回につき1600円(助成回数は2回)

中学生：1回につき1600円(助成回数は1回)

【還付手続き期限】

令和3年3月26日(金)午後5時15分

※詳しくは、助成券に同封のチラシまたは市ホームページをご覧ください。



広告募集集中!!
 (TEL)22-8161 / (FAX)22-8144
 倉吉市企画課

 **運転免許取得なら**

1.「学生優先プラン！」 (12/28×切り) **25日以内に「卒業できる！」**

※ 2月・3月の指定日に入校予約された方限定。定員となり次第、締め切りとします。

2.「学生お得プラン！」 **割引幅大で「お得に卒業！」**

※ お客様のペースで教習を進めます。

西倉吉の **鳥取県自動車学校**

倉吉市西倉吉町137番地

※ 詳しくはお問い合わせください。

 0120-157-156





10月から3回にわたり開催した関金温泉ウエルネス体験「秋バージョン」は、雨の中のわざわざ沢散策など参加者の皆さまには特別な体験をしていただきましたが、無事？終了しました。参加者の皆さま、つたない案内にもかかわらず温かく接していただきありがとうございました。現在、冬バージョンの企画も着々と進

めております。ほかに協力隊事業として私がずっとやりたかったことがあります。それは地域の食材を生かした関金名物を作ることで、ものづくり体験を通して訪れた人がリフレッシュをして元気になれるというものです。

関金温泉 次のイベントは

関金温泉 de ほのぼの休日



今回提供するものは、竹細工でランプシェードや花置き、ペーパークラフトでカゴ作りをして、いろいろ端での田舎ご飯を食べ、関金温泉に入浴するというプログラムです。



▲紙明かり(竹灯籠)

「第一の脳と言われる手指の細かな動きを通して脳の活性化や感情強化につながり、認知症予防や抑うつ状態を改善します。」

今回は、ものづくり活動を通して訪れた人々と地域おこし協力隊のコラボによって実現した今だけのとってもお得な特別プログラムとなっています。好評なら引き続き開催するかも？しれませんが、この機会にぜひ関金温泉にほのぼのしにお越しください。 ※詳しい申込方法は8ページをご覧ください。

鳥取看護大学 鳥取短期大学

遠隔授業形式によるアサーティブコミュニケーション研修を行いました

鳥取短期大学 生活学科情報・経営専攻

10月3日(土)、「基礎演習Ⅱ」の授業の二環としてアサーティブコミュニケーション相手の意見を尊重しながら、自分の意見を誠実に伝えるコミュニケーション手法の研修を遠隔授業形式で行いました。

今回の研修の大きなテーマは「伝わるコミュニケーション」。昨年度に引き続き、三木政英氏(NTT西日本)を講師にお招きし、学生たちは、KJ法のポイント、アサーション(自己表現)の3つの特徴、マインドマップの説明を聞いた後、複数のグループワークを体験しました。



遠隔授業形式で研修を受ける学生

コロナ禍の中、例年に比べてグループワークが減少してお

今日のまちの保健室 関 グローカルセンター(☎27-0107)

12月16日(水)午後1時半～3時半 所 鳥取看護大学

【内容】体脂肪・血圧・骨密度の測定、健康ミニ講話「みんなで楽しく歌いましょう!」

※新型コロナウイルス感染症拡大防止のため、20人の完全予約制とします。希望する人は、お電話でお申し込みください。なお、感染拡大の状況によっては中止する場合があります。

Library 市立図書館
 市立図書館(TEL 47-1183 / FAX 47-1180)
 せきがね図書館(TEL / FAX 45-2523)

【今月のオススメDVD】

野菜づくりのコツと裏ワザ
 農文協 / 企画・制作

見てすぐ実践できる、^{もう}儲かる・楽しい直売所野菜づくりのアイデア満載動画。全国各地の直売所野菜づくりの名人が編み出した新しい野菜づくりのコツと裏ワザを、動画でわかりやすく紹介します。



今月のイベント

行政書士相談会 ※参加無料、事前申込優先

日 12月20日(日)午前10時～午後2時
 所 倉吉交流プラザ 第2研修室
 申 鳥取県行政書士会(TEL 0857-24-2744)

倉吉の民具から暮らしと技術を知る

「倉吉絣・弓浜絣の関係資料」※参加無料、要申込
 『新鳥取県史 民俗2・民具編』の内容をもとに、県中部の特色ある民具から浮かびあがる先人の暮らしや技術について、専門家が分かりやすく解説する講座の第2回目です。

日 12月20日(日)午後1時半～3時
 所 倉吉交流プラザ 第1研修室
 【講師】山本恭子さん(米子市立山陰歴史館 副館長)、関本明子さん(倉吉博物館 主任学芸員)
 【定員】30人(先着順)
 申 市立図書館(TEL 47-1183)

Webサービス一時利用停止のお知らせ

図書館システムメンテナンスのため、以下の期間にWeb上サービスが利用できません。

日 12月13日(日)午後6時～15日(火)午前0時

交流プラザ第2研修室の無料相談会 ※要申込

特許等無料相談会	12月2日(水)午後1時～4時 所 情報交流室
ビジネス情報相談会	12月2日(水)午後1時～4時
こころの相談	12月4日(金)午後2時～4時
起業・経営なんでも相談会	12月27日(日)午後1時～5時

12月の開館日カレンダー

	日	月	火	水	木	金	土
■休館日				1	2	3	4
○おはなしかい(11:00～)倉				6	7	8	9
◇あかちゃんのおはなしかい(10:30～)倉				13	14	15	16
△あかちゃんのおはなしかい(10:30～)関				20	21	22	23
▽音読教室(10:30～)倉				27	28	29	30
□むかし話をきく会(11:00～)倉				31			

Museum 倉吉博物館
 倉吉博物館(TEL 22-4409 / FAX 22-4415)

博物館講座⑤・倉吉の古代寺院

今から約1300年前、古代寺院の堂塔の軒先は蓮の花をモチーフにした軒丸瓦^{のきまるがわら}で葺かれ、金堂内は金箔をはった仏像のタイル^{せんぶつ}(塼仏)できらびやかに飾られていました。

また、天神川を挟んで西と東に造営された大御堂廃寺(駄経寺町)と大原廃寺(大原)では軒丸瓦と塼仏がよく似ており、関係の深さがうかがわれます。



この講座では、近年の調査成果もふまえて、両寺を中心に倉吉の古代寺院について紹介します。

大御堂廃寺と大原廃寺で出土した同じ文様をもつ軒丸瓦

日 12月13日(日)午後1時半～3時
 所 西郷公民館
 ※申し込み・参加費ともに不要

★12月の展示をご紹介します★

◎明倫AIR2020「観音さまの思い込み」

滞在4年目となる招聘作家・久保田沙耶さんの作品を展示します。

コロナ禍の中、生活拠点を倉吉に移し制作を続ける久保田さんは、日々の何気ない光景や人との出会いによって生まれる記憶や言葉をもとに作品を表しています。これまでのリサーチをとおして得た経験・想いを込めたガラス絵などの平面作品やガラス作品をお楽しみください。



《水のマリア》

日 12月20日(日)まで
 午前9時～午後5時
 所 倉吉博物館ホール
 料 無料

◎第67回鳥取県勤労者美術展

日 12月13日(日)～20日(日)
 午前9時～午後5時
 ※ただし13日(日)は正午から、20日(日)は午後2時まで
 料 無料

12月の休館日

5日(土)～7日(月)、14日(月)、21日(月)、28日(月)～31日(木)

ヒートショックにご用心

～冬は温度差に気をつけて過ごしましょう～

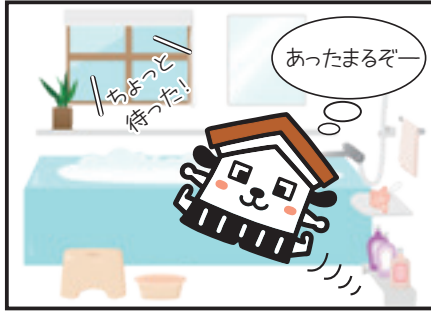

帰宅したくらすけくんが、お風呂に入ろうとすると、友達のニコちゃんから止められました。一体なぜ?

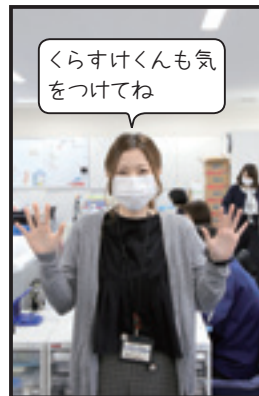
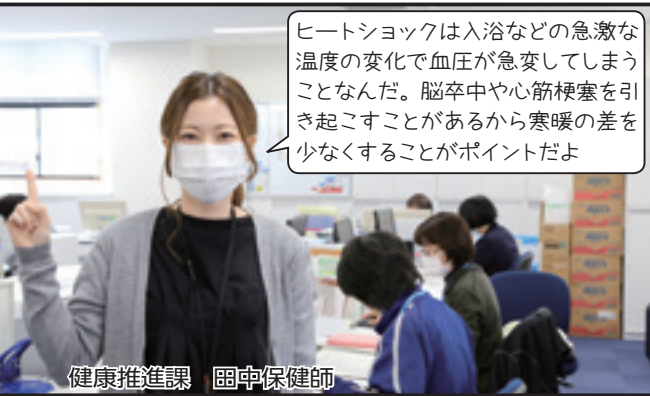

ヒートショックを防ぐポイント

- ・冬場は浴室や脱衣所を暖める
- ・食後1時間以内の入浴を避ける
- ・お湯の温度は40℃程度に設定する
- ・外出時はしっかりと防寒する

● 倉吉市の人口 ●

(住民基本台帳)

男:	21,949人 (- 8)
女:	24,391人 (- 23)
計:	46,340人 (- 31)
20,733 世帯 (+ 9)	(R2.10.31現在)

編集後記

大鴨遺跡の現地説明会に参加しました。縄文・飛鳥・奈良・鎌倉時代の遺構が隣り合うように並んでおり、この地が千年以上人が暮らし続ける住みよい場所なんだと実感しました。(↑)12月といえば、やはり今年の漢字が気になります。今年は新型コロナウイルスに振り回された年ということで、私が選んだ漢字は「禍」。皆さんはどんな漢字だと思いますか。(K・F)

今月の1枚

osamu181さんの作品
投稿ありがとうございます!

Instagram企画
It's #myくらよし

夕暮れの旧国鉄倉吉線跡。空も美しい～

投稿方法はコチラ!