

市報

9 September  
月号

No.1459

平成28年(2016年)

- 菅橋彦大賞展 ..... 4~5
- ニホンリスオープンページ  
一般公開 ..... 7
- カーゴマルシェ始めます ..... 8
- トスキーはセキガネーゼ ..... 22
- 月刊くらすけくん/人口 ..... 24

# くらすし

KURAYOSHI city's Public Relations Magazine

天女に届け 夏の夜の鼓動

〜第40回倉吉打吹まつり(8月6日(土)、7日(日)) 打吹太鼓〜



くらすけくん

今月のトピック：第40回倉吉打吹まつり(2~3ページ)



牛鬼・女みこし・打吹童子ばやしお祭り隊・お囃子隊が倉吉銀座通りを練り歩く



市内小学校が一体に。金管バンドパレード



宮川町観光駐車場のステージで練り広げられたWASSO



ひなピタの生みの親 TOMOSUKEさんのトークショーも盛況



1,500人以上が参加したみつ戻し踊り

# 倉吉打吹まつり

倉吉の夏の風物詩「倉吉打吹まつり」(8月6日(土)、7日(日))。第40回を迎え、更なるにぎわいを見せた会場の様子の一部を切り取った写真をお届けします。

☎地域づくり支援課(☎22-8159)



花火を前に地元アーティストが会場を盛り上げる



迫力の試合を見せた鳥取だらすプロレス



4,000発の花火が鮮やかにまつりのフィナーレを飾る



幻想的な空に打吹太鼓が響く



1年間倉吉の魅力をPRする「倉吉の顔」打吹天女が誕生。  
左・小谷春佳さん(28)、右・三谷絵理さん(20)



倉吉打吹まつり開催40周年を記念して行われた大食い大会



元気いっぱいな歌声のちびっこのど自慢

# 特別展 第9回 菅楯彦 大賞展

期 間 9月10日(土)～10月10日(月・祝)  
休館日 9月12日(月)、20日(火)、26日(月)、  
10月3日(月)  
場 所 倉吉博物館  
入館料 一般：600円(400円)  
大学・高校生：300円(200円)  
70歳以上：400円  
※( )内は前売り・20人以上の団体料金

## ギャラリートーク

日 9月11日(日)午前10時30分～

所 倉吉博物館 展示室

※入館料が必要です。

## 市民賞に投票を

会期中の人気投票で市民賞(買上げ賞)が決まります。

☎ 倉吉博物館(☎22-4409/☎22-4415)

現代における暮らしの情景

## 受賞作品5点が決定

倉吉市名誉市民である日本画家 菅楯彦の顕彰を目的に昭和63年に創設した菅楯彦大賞が今回で9回目を迎えます。

審査会が7月10日(日)に実施され、34点の指名作家作品の中から、5点の受賞作品が決定しました。

**大賞は繊細な作風で注目の熊澤未来子さん**

今回の大賞に輝いたのは、過去に2回佳作賞を受賞している熊澤未来子さん(東京都在住)の

作品「世界食紀行」です。

熊澤さんの作品は、これまで奇想天外な画面作りと、鉛筆による繊細な表現で注目されてき



審査会の様子。34作品の中から大賞と佳作が決める

倉吉博物館では開館以来、大正期から昭和前にかけて独自の様式で歴史風俗画を追究し、日本芸術院恩賜賞を得た菅楯彦の展示と研究活動を行ってきました。

## 菅楯彦大賞展とは

昭和63年に創設した「菅楯彦大賞」は「倉吉 緑の彫刻賞」「前田寛治大賞」とともに市が開催してきた美術賞の一つです。

この「菅楯彦大賞」は、浪速風俗画をライフワークとした菅楯彦の顕彰を目的とし、現代における暮らしの情景をテーマに設定しています。



大賞受賞者 熊澤未来子さんの製作風景

【熊澤 未来子(くまざわ みきこ)】

画家。昭和58年、愛知県生まれ。平成20年に武蔵野美術大学大学院美術専攻日本画コースを修了。同年、第7回菅楯彦大賞展佳作。また平成24年に第8回菅楯彦大賞展にて佳作に選ばれる。



大賞 熊澤未来子「世界食紀行」(2016)

(左から)佳作賞一席・百花堂賞 能島浜江「チュウリップの幻術」(2016)、佳作賞二席 村山春菜「銀座2016」(2016)、佳作賞三席 山浦めぐみ「Living」(2016)、佳作賞四席 青鹿未奈「赤い部屋」(2016)

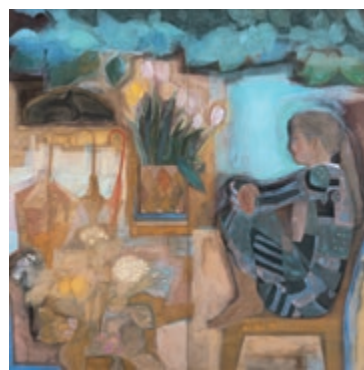

ましたが、今回出品の作品は、色彩を用い、世界の名所と食を描いたものとなっています。この新たな展開について審査委員から評価され、ついに大賞を射止めました。

### 34の出品作品と菅楯彦作品を展示

このほか、佳作賞一席・百花堂賞を能島浜江<sup>のうしまはまえ</sup>さん、佳作賞二席を村山春菜さん、佳作賞三席を山浦めぐみさん、佳作賞四席を青鹿未奈<sup>あおかみな</sup>さんがそれぞれ受賞しました。

展覧会では、受賞作品を含む出品作品34点と歴代受賞作品、また菅楯彦の絵日記の中から「食」に関する場面が描かれた作品を展示します。

### 制作秘話も飛び出すギャラリートーク開催

会期中には、審査委員と受賞者によるギャラリートークを開催します。

作品制作を各作家に依頼したのは約1年前です。それからテーマをどのように決めたのか、制作秘話など、ここでしか聞けないことをお話いただきます。



## 《下水道を正しく使いましょう》

9月10日は「下水道の日」。この機会に下水道の役割について考えてみませんか。

問 下水道課 (☎ 22-8176 / ☎ 22-8140)

## 下水道 水も地球も リフレッシュ



下水道マスコットキャラクター「スイスイ」

### どうして9月10日が「下水道の日」なの

下水道の役割は、雨水や汚水を地下水路に集め、処理場で浄化処理を行い、きれいな水を自然のサイクルに戻すことです。

下水道の日は、その役割の一つである「雨水の排除」を念頭に、台風が多い二百十日を過ぎた二百二十日が適当であることから、9月10日とされ、下水道の役割や下水道整備の重要性などについてみなさんの理解と関心を深めることを目的としています。

※二百十日、二百二十日は雑節の一つで、立春から数えた日数です。

### 下水道へ接続しましょう

下水道は、使用できるようになった区域のみなさんが接続してこそ、最大の効果を発揮します。

また、くみ取り式トイレは下水道整備後3年以内に水洗トイレに

改造することが建物の所有者に義務づけられていますので、未接続の場合は、速やかな接続をお願いします。

※なお、下水道接続に伴う排水設備の改造に必要な資金の融資をあっせんする制度がありますので、希望する人はご利用ください。

### 10月1日は「浄化槽の日」

浄化槽に関する諸制度を整備した「浄化槽法」が全面施行された10月1日が浄化槽の日と制定されました。

浄化槽は、し尿や生活雑排水の汚れをきれいにして、川や湖などへ流しています。しかし、管理が不十分な浄化槽では、汚れたままの水が流れ出てしまい、川や湖などの水が汚れ、悪臭がするなど、生活環境の悪化につながります。

大切な自然を守り、生活環境を守るため、浄化槽を使用している人は「浄化槽管理者」として法令などに基づく適正な維持管理と法定検査の受検をお願いします。



### 下水道の正しい使用を お願いします

下水道も正しい使い方をしなければ水をきれいにする力を十分に発揮できません。

水環境を守るためにも、下水道を正しく利用しましょう。

#### 台所では 残飯や油を流さない

残飯や野菜くずを流さないでください。排水管の詰まりや悪臭の原因となります。

特に、てんぷら油などの廃油を流すと、冷えて固まり下水道管が詰まる原因となります。

フライパンなどの汚れはふき取ってから洗ってください。

#### 水洗トイレでは タオルや紙おむつを流さない

専用のトイレトーパー以外ものを流さないでください。

タオルや衣類を落としても絶対に流さないでください。便器や排水管の詰まる原因となります。

下水道は、高い所から低い所へ自然流下で汚水を流していきまします。しかし、地形などの理由により自然流下できない場所では、マンホール内にポンプを設置して強

制的に汚水を送っており、これをマンホールポンプと呼んでいます。このマンホールポンプにタオル、衣類などの水に溶けにくい異物が流れ込むと、ポンプが故障して運転できなくなります。

#### 集落排水の地域では 定期的な分離ますの清掃を

詰まりの原因となりますので、定期的な分離ますの清掃を行ってください。

#### 排水設備工事は 必ず指定業者へ

排水設備工事をするときは、必ず市が指定した指定業者へ申し込んでください。

指定業者は、法律や条例で定められた基準に合った排水設備を設置するために必要な技術を習得しています。

なお、指定業者の一覧は市公式ホームページで確認できます。また、下水道課でも一覧表を配布しています。



間近でニホンリスを見よう！

ニホンリス

オープンケージ一般公開

ぼくたち「かくれんぼ」が得意だよ！  
みんなで見つけてね！

日 9月10日(土)～11月27日(日)の土・日・祝祭日 午後1時～3時

所 ニホンリスオープンケージ(倉吉パークスクエア内)

※悪天候の場合は、一般公開を中止とする場合があります。

※保育園・小学校などの5人以上の団体単位での事前予約を随時、受け付けています。

問 市立図書館(TEL 47-1181 / FAX 47-1180)

## 《9月20日はバスの日です》

これを機会に、家族で、職場で、友人同士で、バスを利用してみませんか。

問 総合政策課(TEL 22-8161 / FAX 22-8144)

明治36年9月20日、日本で初めてバスが運行されました。この日を記念して、9月20日は「バスの日」に制定されています。

### 生活に欠かせない路線バス

路線バスは通勤・通学・通院から観光まで幅広く利用できる、身近で、なくてはならない交通手段です。しかし、家用車の普及などに伴い、路線バスの利用者が減少しており、このままでは、便数が減るところか、路線そのものが維持できなくなる恐れもあります。

一度路線がなくなってしまうと、復活させることはとても難しく、いざ必要になったときに、バスが走っていない、ということも考えられます。

### 路線バスをもっと利用しよう

子どもや高齢者など車を利用できない人をはじめとする市民生活の利便性維持のためにも、みんなで積極的にバスに乗って、路線バスを守りましょう。

また、バスは環境にやさしく、プロの運転による安全な交通手段です。「バスの日」をきっかけに、通勤、買物などに普段家用車を利用する人も、バスを利用して出かけてみませんか。



# 地元産野菜を詰め込んで、倉吉の街中を駆け巡る くらよしカーゴマルシェ はじめます

問くらよしカーゴマルシェ事務局(福井 24-6063、または080-3875-1741)



## どんなことをするの？

荷台付きの自転車に新鮮・安全な野菜を詰め込んで、街中を移動販売します。



## どこで、いつ行うの？

明倫地区と成徳地区です。

9月1日からスタートします。

週2日程度、午前9時～正午まで販売します。

※今後、地区・コースなどを広げていく計画です。

## 誰が販売するの？

カーゴマルシェスタッフに登録した移住者や若者が販売します。

## カーゴマルシェは地域の野菜とご縁をお届けします

福井恒美さん(くらよしカーゴマルシェ代表)

2年程前まで軽トラックやリヤカーでの野菜販売を行っていました。現在、地域の高齢化はさらに進み、買い物が困難な人や、ひとり暮らしの高齢者は更に増えています。

また、IJU交流デザイナーとして移住者支援をしています。移住者から「仕事がない」という声をよく聞きます。そこで、移住者を販売スタッフとして採用し、カーゴマルシェという仕事と同時に、地域で地縁をつくることで、定住に結びつけようと考えました。

カーゴマルシェに人が集まり、昔の井戸端のように会話から自然な繋がりができ、新しいコミュニティができればいいですね。まちににぎわいと安心ある暮らしをつくっていきたいです。



## 募集しています

くらよしカーゴマルシェでは販売スタッフ、野菜を出荷していただけの生産者を募集しています。詳細はお問い合わせください。



## 《鳥取県消防ポンプ操法大会に倉吉市から3分団が出場》

基本的な器具操作・動作の方式、火災消火を想定した基本操作を競いました。

問 防災安全課(22-8162 / 22-1087)



小型ポンプ操法の部で3位になった社分団の皆さん

第62回鳥取県消防ポンプ操法大会が、7月3日(日)に鳥取県消防学校(米子市)で開催されました。  
倉吉市消防団からは3分団が出場し、小型ポンプ操法の部では社分団が3位に入賞したほか、社分団3番員の鈴木一道さんが優秀選手賞に選ばれました。

### 【大会結果】

ポンプ車操法の部

第9位 関金第2分団

小型ポンプ操法の部

第3位 社分団

第6位 上井分団

個人賞

優秀選手賞 社分団3番員 鈴木一道さん



### 人権相談を行っています

【倉吉会場】

日 9月20日(火)午後1時～3時

所 市役所東庁舎3階第3会議室

日 10月21日(金)午後1時～4時

所 倉吉未来中心

【関金会場】

日 9月9日(金)午後1時～4時

所 高齢者生活福祉センター(関金宿)

## 人権尊重都市宣言のまち倉吉

# ハート・ベリアフリー

倉吉市人権局

☎22-8130 / ☎22-8135

📧jinkenseisaku@city.kurayoshi.lg.jp

## 「男女共同参画社会のまちくらよし」の実現をめざして

### 個性と能力が発揮できるまちを

倉吉市では、「第5次くらよし男女共同参画プラン」を策定し、平成28年度から平成32年度まで5年をかけて、男女がともに支え合い、それぞれの個性と能力が発揮できる、豊かで活力にあふれたまちを目指して取り組んでいます。

このプランでは、男女共同参画を実現する啓発活動を目標の一つに設定しており、固定的役割分担

意識(「夫は外で働き、妻は家庭を守るべきである」などといった考

え方)の解消と、男女共同参画にむけた啓発活動を進めるために、市では「倉吉市男女共同参画推進まちづくり表彰」を行っています。

### 男女共同参画社会の実現に向けて 取り組む人・事業者を表彰

「倉吉市男女共同参画推進まちづくり表彰」は、男女共同参画社会の実現に向けて積極的に取り組

んでいる市民や事業者を表彰する制度です。

今年度は2団体から応募がありました。応募のあった団体について、倉吉市男女共同参画推進市民会議で審議された結果、6月18日(土)に倉吉交流プラザで表彰式を行いました。

この表彰制度により、男女共同参画を推進していく個人や団体が増えることが期待されます。

### 一受賞者の取組を紹介し 倉吉市男女共同参画推進まちづくり表彰



表彰を受けた八幡町自治公民館(館長 渡邊法子さん)(左)、隣のDAI学院(廣谷静枝さん)(右)

### 人材活用こそまちづくりのカギ

一八幡町自治公民館

公民館執行部役員の女性割合を半数にし、班役員などの「表向きは夫、実務は妻」という状態を無くすため、実務者の名前を出すよう働きかけ、女性の活動が見える化しています。女性の意見が出やすくなり、防災訓練などにも多くの住民が参加しやすいよう意見を出し合い地域行事を行っています。「人材活用こそがまちづくりの鍵」という考えのもと、やる気のある人が男女を問わず活動できるよう努力しています。

### 地域の交流、男女共同参画に貢献

一隣のDAI学院

地域の宝探しを目的に始まった小鴨公民館講座「隣の大学校」が、「もっと学びたい」という参加者の強い要望により「隣のDAI学院」として独自に活動を継続。企画運営を男女に関わりなくお互いに協力し合っています。男女共同参画関係の活動成果として、小鴨公民館管理運営委員の女性比率向上を申し入れ、男女の比率がほぼ同数になりました。今後も、小鴨地域から老若男女のパワーを発揮して、笑顔の輪を広げていきます。

## 瀬戸内の島にハンセン病回復者の皆さんを訪ねてみませんか ～交流会参加者を募集します～

日 10月20日(木)午前8時～午後8時まで

【訪問先】国立療養所長島愛生園、国立療養所  
おくこうみょうえん  
呂久光明園(岡山県瀬戸内市)

料 参加無料 ※昼食代は別途必要

【募集人数】24人

【募集期限】9月30日(金)

【応募方法】住所、氏名、年齢、電話番号、訪問経験の有無、入所者に聞きたいことを記入のうえ、郵送、ファクシミリ、電子メールで申し込んでください。

申 中部総合事務所福祉保健局健康支援課(〒682-0802東瀬戸町2番地)☎23-3145 / ☎23-4803 / 📧chubu\_fukushihoken@pref.tottori.jp

～倉吉博物館 自然ウォッチング第5回「おさかな教室」～  
小川の中には生き物がいっぱい

7月23日(土)

下余戸の小川で魚の観察会が行われ、小学生の親子連れなど約70人が参加しました。観察会には中前雄一郎さん(倉吉自然科学研究会)のほか高校生ボランティア7人が指導にあたり、子どもたちと一緒に小川の中に入り魚取りを行いました。タモ網を引き上げると小魚やザリガニ、どじょうなどの生き物が次々に取れ、子どもたちは大はしゃぎ。その後取れた生き物の解説を中前さんから受けると真剣な表情で聞き入っていました。



～とりたん生と語る会～

若者からみた倉吉の課題はこれ!

7月23日(土)

鳥取短期大学国際文化交流学科2年生の学生が「若者から見た倉吉市の課題」をテーマに市内で行ったインタビュー調査などの結果を発表する調査報告会を地域住民を招き行いました。発表では雇用、公共交通、住環境、地域への愛着、まちの魅力、人口流出における考察や若者視点での新たな提案が行われました。その後、学生と参加者が6つのグループに分かれ、提案内容などについての意見交換を行い、普段接することが少ない地域住民との交流を深めていました。



～生徒・児童独居老人訪問活動事業～

暑さに気をつけて、いつまでもお元気で

7月27日(水)

上北条小学校の5・6年生20人が、1人暮らしをする高齢者世帯に弁当を届ける給食サービスを民生委員とともに行いました。児童が弁当と一緒に「夏は暑いので体に気をつけて過ごしてください」など書いたメッセージカードを合わせて手渡すと、高齢者は「暑い中を配達してくれて、ありがとう」と笑顔で受け取っていました。参加した児童の1人は「お弁当を渡したときの嬉しそうな顔を見るのが楽しいので、来年もまた参加したい」と話していました。



**TOHO**  
東宝ストア

新町店 22-6281  
ロータリー店 22-2971  
西倉吉店 28-0121  
由良店 37-4572  
米田店 23-6111  
河北PLAZA 26-8080

**Ajiso**  
新あじそう

パープル店 26-1121  
ハワイ店 35-3431

お寿司やお刺身、お盛合せ、ご予約承ります。



◎眼精疲労 ◎肩こり ◎時々ものが2つに見える  
◎読書、勉強に集中できない ◎遠近両用メガネが使えない  
◎大型免許、二種免許の深視力検査が通らない

両眼視機能を考慮した総合的視力測定で  
両眼の視線のズレ、見方のクセ、ストレスの原因を調べ、  
質の高い「見える」メガネをお作りします。

眼球運動/両眼視機能測定・ビジョントレーニング

**岩間眼鏡店**

営業時間 あさ9時～よる7時(木曜定休)  
倉吉市鍛冶町 Sマートめいりん店内  
電話 **0858-22-5551** (ご予約優先)

～有料広告募集中～

【大きさ(縦×横)】

1号: 5cm×18cm

2号: 5cm×9cm

3号: 5cm×6cm

【掲載料】

1号: 30,000円/回

2号: 15,000円/回

3号: 10,000円/回

～「あきない塾」第22期オープニングセレモニー～  
3店舗が新しくお目見え

7月28日(木)

市内で新規独立開業を目指す人に安価な家賃で貸し出し、半年～1年間経営のノウハウを学んでもらうチャレンジショップ「あきない塾」(東仲町)に、3店舗が新たに<sup>ジジジョリー</sup>出店しました。ワックス脱毛、ネイルを行う「Gigi Jolie」(牧田瑠実さん)、スポーツ全体の「enJoint」(片野坂英さん)、コッペパンに具材を挟む「はさみパン」を売る「カンタビルカ」(福田裕子さん)の3人が「倉吉のまちを盛り上げる」というそれぞれの思いをオープニングセレモニーで表明しました。



オープニングに際し花束を受け取る。  
(左から) 福田裕子さん、片野坂英さん、牧田瑠実さん



～いきいき希望塾 市長との懇談会～  
ぼくたちは市政をこう考えます

8月2日(火)

関金地区に住む鴨川中学校の町内生徒会長12人が、石田市長に質問し、自分の住むまちについてより深く考える「いきいき希望塾」(関金公民館主催)が関金総合文化センターで開催されました。市の地方創生の取り組みについて事前学習し、質問を考えてきた生徒たちは、会長の楠本一樹さんの進行のもと、子育てや公共交通、人口減少や移住、仕事など、疑問や興味を持ったことについて質問や意見を投げかけ、市長は一つ一つに答えていました。

～せきがね夏まつり～  
関金ならではのいっぱい  
8月15日(月)

「支え合う豊かな心で未来を創る」をテーマに「せきがね夏まつり」が開催されました。会場の関金庁舎駐車場では「明高そば」や「山菜おこわ」といった関金ならではの食材を提供する屋台などが出店されたほか、ステージや<sup>やぐら</sup>檜が設置され、地元小学生バンドによる演奏などのステージイベントや盆踊りなどが行われ、来場者は思い思いに楽しんでいました。また、まつりのフィナーレを飾る花火大会では1,300発の花火が打ち上がり関金の夜空を彩りました。



広告募集!! 倉吉市総合政策課  
TEL 22-8161 / FAX 22-8144

ひろがるひとの和 エナテクス

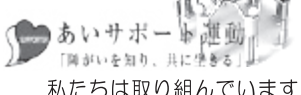

株式会社 **エナテクス** 倉吉市海田西町2-37  
TEL 28-0000 www.enatex.co.jp

想いがあるからこそ処分にお困りの方、感謝を込めて

人形・盆提灯供養

年中受付

ケース・道具・台なども一式お預かりして丁寧に  
ご供養お焚あげ致します。

料金は、種類・数量により異なります。まずは、ご相談下さい。

創業大正二年

人形のたいら

人形のたいら

検索

TEL 0858-22-2391

倉吉市西町2708(野島病院ウラとなり)



## 高等学校卒業者の求人 数拡大をお願いします

鳥取県内の平成28年3月末での新規高等学校卒業者の就職内定状況は5年連続して98%を超える高い水準で推移していますが、県内の事業所への就職内定者数は前年に比べて減少傾向にあります。

県内産業の人手不足に対応していくため、より一層の地元志向を促すための求人確保が必要な状況です。

地元で働く意欲のある若者を地元の事業所で雇用し、将来の地元産業を担う人材として育成することは、地元産業の発展のためにも重要なことです。



事業主の皆さんには、来春の高等学校卒業予定者に対する求人数の拡大について、一層のご理解とご協力をお願い申し上げます。

問 商工課(TEL22-8129/FAX22-8136)

## 都市計画図作成に伴う 現地調査のお知らせ

市では都市計画図(1/2, 500地形図)の更新作業を進めています。地形図の更新作業には航空写真を利用しますが、航空写真だけでは建物や地形などが分からない箇所があります。このため市が委託した業者が現地調査を実施しますので、皆様のご理解とご協力をお願いします。

【業務名】倉吉市都市計画図作成業務

【委託業者】国際航業株式会社

※調査員は、腕章を着用し、市の発行した身分証明書を携帯しています。

【調査期間】9月中旬～12月下旬

※日曜日・祝日を除く

【調査範囲】倉吉市全域

【調査内容】

- ・公道から建物や土地の形状を目視で確認します。
- ・道路や河川の幅などの簡易な測量を行います。

問 管理計画課(TEL22-8174/FAX22-8179)

## お知らせ information

### 秋の全国交通安全運動が 実施されます

9月21日(水)～30日(金)の10日間、秋の全国交通安全運動が実施されます。

平成28年1月から7月末までの間、県内の交通事故の発生件数は、532件(うち市内の交通事故件数55件)で、これらの事故による死者数は、12人(市内は0人)となっています。

交通安全に対する意識の向上を図り、交通ルールへの遵守と正しい交通マナーの実践を習慣付けることにより、交通事故防止の徹底を図りましょう。

また、市では交通安全講習会などを実施する団体に啓発物品を提供しています。数・種類に限りがありますので、事前にご連絡ください。

問 防災安全課(TEL22-8162/FAX22-1087)

## 国民年金保険料納付猶予制度の対象年齢が拡大

これまで、30歳未満の人を対象としていた納付猶予制度が、7月1日(金)から平成37年6月末までの間、50歳未満まで拡大されることになりました。

※平成28年6月以前の期間は、30歳未満の期間が納付猶予制度の対象です。

### ■会社を退職した人は

#### 国民年金の届出が必要です!

20歳以上60歳未満の人は、国民年金への加入が法律で義務付けられています。

勤務先を退職したときは、厚生年金から国民年金への変更の届出が必要です。退職者に扶養されていた配偶者も国民年金への変更の届出が必要です。

#### ■保険料の免除制度があります!

保険料納付が困難な場合、申請により所得に応じて納付が免除(全額・一部)または猶予(納付猶予・学生納付特例)される制度があります。

退職の場合は、退職者の所得を除外して審査されます。雇用保険受給資格者証、雇用保険被保険者離職票など、失業していることを

確認できる公的機関の証明書をお持ちください。

なお、保険料の免除や猶予の承認を受けた期間は、保険料を全額納付したときに比べ、将来受け取る年金額が少なくなります。これを補うために、10年以内であれば、あとから保険料を納めること(追納)ができます。

追納する場合、当時の保険料額に経過期間に応じた加算額が上乘せられます。

国民年金は、老後の暮らしをはじめ、事故などで障がいを負ったときや、一家の働き手がなくなったときに、みんなで暮らしを支える制度です。

未加入の人は手続きをして、保険料を納めましょう。

問 日本年金機構倉吉年金事務所(TEL26-5311/FAX26-11742)、保険年金課(TEL22-8124/FAX22-2954)



韓国羅州市を訪ねて異文化交流をしませんか

鳥取県中部地区日韓親善協会の企画により、一般の韓国旅行では体験できない「韓国地方都市交流訪問事業」を実施します。

倉吉市が国際姉妹都市交流を続けている韓国、羅州市を訪ね、歴史文化史跡や、韓国国内でも一大産地であるメロンの圃場を見学したり、交流事業では、実際に羅州市民とふれあいます。

また、韓国を代表する料理で、ソウルでは「羅州コムタン」と看板が出ているほど有名な羅州市民のソウルフード「コムタン」の有名店を訪ねます。

このほか、韓国の新幹線「KTX」に乗ったり、ソウルでは通常のツアーではめったに行かないデイリーなソウルが体験できる企画を用意しています。

ぜひ、この機会に異文化体験・交流を深め、新たな韓国を発見しませんか。

【訪問先】韓国羅州市、ソウル

日 11月11日(金)～13日(日)

料 参加費6万円程度

問 鳥取県中部地区日韓親善協会事務局(観光交流課内)

☎22-8158 / FAX 22-8220

■ 日程 ■

【1日目】	仁川空港 → KTX → 羅州市民との交流晩餐会 → ホテル泊(羅州市内)
【2日目】	歴史文化史跡・メロン圃場見学、市民交流(羅州市内) → 昼食 羅州コムタン → KTX → 夕食(ソウル市内) → ホテル泊(ソウル市内) ※夕食後は自由行動。オプションツアーあり
【3日目】	ソウル市内観光 → 仁川空港



▲牛の肉や内臓を煮込んだスープ「コムタン」

平成28年社会生活基本調査にご協力ください

10月20日(木)現在で社会生活基本調査を実施します。

この調査では、国民の生活時間の使い方やさまざまな活動状況を調べ、暮らしや社会のための基礎資料として活用します。

10月上旬から中旬にかけて、調査員が調査をお願いする世帯に伺いますので、調査の趣旨をご理解いただき、ご回答をお願いします。

問 鳥取県統計課(☎0857-26-7105)



「本人通知制度」を改正しました

「本人通知制度」は、住民票の写しや戸籍謄本などを代理人や第三者に交付したときに、事前登録した人へその事実を通知する制度です。

登録申請日から3年としていた有効期限をなくし、登録期間が無期限となりました。

問 市民課(☎22-8155 / FAX 22-2954)

戸別受信機の電池充電は十分ですか

戸別受信機の電池のランプが赤く点滅しているとき、コンセントをつなぎ2日程度経過しても点滅が消えない場合は、電池を交換してください。

故障などは、倉吉市防災行政無線サポートセンター(☎27-0153)へご相談ください。

問 防災安全課(☎22-8162 / FAX 22-1087)

税関では通貨・証券などをお返ししています

税関では、お預かりしている通貨・証券などをお返ししています。

■ 終戦後、上陸港の税関、海運局に預けた通貨・証券など

■ 総領事館、日本人自治会などに預けられた通貨・証券などのうち日本に返還されたもの

心当たりのある人は、境税関支署へお問い合わせください。

問 境税関支署(☎0859-42-2228 / FAX 0859-42-3893)

ごみゼロ全市一斉清掃にご協力ください。

ごみゼロ全市一斉清掃を10月16日(日)に実施します。

ごみや散乱した空き缶などのない「きれいなまち」をめざして、市民の皆さんのご協力をお願いします。

問 環境課(☎22-8168 / FAX 22-8136)

倉吉市無料職業紹介所を開設しています

※要予約

☎ 毎週月・水・金曜日午前10時～午後3時(正午～午後1時を除く) / 所 商工課 申 商工課(☎22-8129 / FAX 22-8136)

## 気軽に相談を

<p>●行政相談所</p> <p>【倉吉会場】市役所第3会議室</p> <p>日 9月20日(火)午後1時～3時</p> <p>所 市役所第3会議室</p> <p>【関金会場】高齢者生活福祉センター</p> <p>日 9月23日(金)午後1時～3時</p> <p>問 総務課(☎22-8112/☎22-1087)</p>
<p>●くらし農家相談会</p> <p>日 9月21日(水)午前9時～午後3時</p> <p>所 市役所北庁舎会議室</p> <p>問 農林課(☎22-8157/☎23-9100)、 または農業委員会事務局(☎22-8171)</p>
<p>●市民生活相談窓口</p> <p>生活全般の相談窓口です。</p> <p>問 地域づくり支援課(本庁舎3階/☎22-2717/☎22-8230)</p>
<p>●多重債務・法律相談会 ※要事前予約</p> <p>日 9月15日(木)午後1時半～4時</p> <p>所 倉吉未来中心</p> <p>問 中部消費生活センター(☎22-3000)</p>
<p>●司法書士による無料法律相談会</p> <p>日 9月27日(火)午後4時～6時</p> <p>所 倉吉未来中心セミナールーム4</p> <p>※前日までに要予約</p> <p>申 問 鳥取県司法書士会(☎0857-24-7024)</p>
<p>●調停相談会</p> <p>日 9月14日(水)</p> <p>午前10時～午後3時</p> <p>所 倉吉未来中心セミナールーム4</p> <p>問 鳥取地方裁判所倉吉支部(☎22-2911)</p>
<p>●全国一斉！法務局休日相談所</p> <p>遺言、相続、登記、戸籍、国籍、人権や心配事などについて相談に応じます。</p> <p>日 10月2日(日)</p> <p>午前10時～午後3時</p> <p>所【鳥取会場】 ※無料講演会あり 鳥取地方法務局 (鳥取市東町2丁目)</p> <p>【米子会場】 鳥取地方法務局米子支局 (米子市旗ヶ崎2丁目)</p> <p>※予約優先</p> <p>申 問 鳥取地方法務局(☎0857-22-2191)、鳥取地方法務局米子支局(☎0859-22-6161)</p>

## 9月は 障害者雇用促進月間です

障がい者雇用の機運を高め、障がいのある人の職業的自立の支援をめざします。

### ■身近な相談窓口があります

障害者就業・生活支援センター  
くらし

所 昭和町1-156

☎ 23-8448

FAX 23-8456

センターでは、障がいのある人の「就職がなかなかできない」「仕事がうまくいかない」「自立して生活したい」などの悩みに答えるため、仕事と生活の両面の支援を行っています。

### 【支援内容】

- ・仕事に就くために必要な準備や仕事を続けられるように、ハローワーク、障害者職業センターなどと連携してサポートします。
- ・就労に伴う生活の悩みについて必要に応じて関係機関と連携をとり、サポートします。
- ・障がいのある人や、事業主の実習や雇用などに関する相談に応じます。

就職に関する相談、仕事上の悩み、お金の管理、健康上の問題など、具体的なアドバイスをします。  
お気軽にご相談ください。

問 福祉課(☎22-8118/☎22-7020)

## お知らせ information

### ご存じですか？ 屋外広告物のルール

毎年9月1日～10日は「屋外広告物適正化旬間」です。

屋外広告物が無秩序に掲出されると、まちの美観を損なうだけでなく、思わぬ事故が発生する危険があります。

市では、良好な景観形成と広告物による事故防止を目的に「倉吉市屋外広告物条例」を定め、広告物の適正な掲出をお願いしています。

### ■屋外広告物とは？

「常時または一定の期間継続して屋外で公衆に表示されるもの」で、個人や法人の名称、商品名などの文字表示から、商標やシンボルマークなどの記号表示、その内容が営利を目的としないものまで含まれます。

### ■屋外広告物を掲出するには？

掲出する場合の多くは許可が必要です。また、許可を得るには市が定める基準を守らなければなりません。まだ手続きがお済みでない場合は、速やかに申請してください。なお、手数料がかかりますので、詳しくはご相談ください。

問 管理計画課(☎22-8174/☎22-8179)



在宅中に思いがけない「来訪者」  
それは、悪質商法かもしれません

悪質商法は、あなたの弱い部分につけこみ、契約などを迫ってきます。何事も安易に契約せず「必要ありません」「いりません」「興味がありません」など、はっきり断ることが大切です。

また「個人情報教えない」「ドアを開けない」「迷ったら一人で悩まず、家族や警察に相談」など、日頃から相手のペースにはまらない対処方法を身につけていきましょう。

## 倉吉市生涯学習講座『「みち」をひらく』受講生を募集します

※とっとり県民カレッジ連携講座

倉吉の歴史や伝統を大切にしながら、新しい試みを始めた人や取り組みについて学びます。

**料** 受講料 1 講座 5 0 0 円 ※大学生以下無料

年間パスポート 1, 0 0 0 円 ※何回でも受講可能

※期間中、年間パスポートの提示で倉吉博物館が入館無料。

(特別展は1回のみ)

※体験講座は受講料のほかに、実費が必要です。

**所** 倉吉交流プラザ 2 階視聴覚ホール

体験講座：COCOROSTORE(魚町)

**【申込方法】** 電話、電子メール、ファクシミリ、郵送

**申** 生涯学習課(〒682-8611 葵町722 ☎22-8167/☎

22-1638/✉gakushu@city.kurayoshi.lg.jp)

**【開催内容】** ※申し込み多数の場合は抽選

回	開催日	定員	内容など	講師など
1 開講式	9月17日(土) 13:30～15:00	150人	万葉歌人がつなぐ 山陰の歴史と文化	<b>【講師】</b> 川島美生子(山陰万葉を歩く会会長)
2	10月9日(日) 13:30～15:00	150人	伝統を紡ぐ ～のこすべきもの、変わりゆくもの～	<b>【対談者】</b> 山本佳靖(国造焼4代目) 田中信宏(COCOROSTORE店主) 片桐隆嗣((福)赤碕こども園園長)
3	11月3日(木・祝) 13:30～15:00	150人	今さら聞けないポップカルチャー 「ひなビタ」が伝える倉吉の魅力	<b>【パネリスト】</b> 地元関係者
4 閉講式	11月26日(土) 13:30～15:00	150人	暮らしを創る・人生を創る ～福原発 田舎暮らしのメッセージ～	<b>【講師】</b> 得田優 <small>まさる</small> (自然がっこう旅をする木代表)
体験講座	10月22日(土) 10:00～11:30	15人	自然のお茶を楽しむ～倉吉の焼き物で味わう～	<b>【講師】</b> 近藤美知絵(お茶を楽しむ会主宰)

## 道の活用検討会に参加しませんか

道路の利用者や沿線の生活者が、道を活用して地域の道づくりや、賢く道を使い育てていく方法を考え、提案する「道の活用検討会」を開催します。どなたでもご参加いただけます。

**日** 10月1日(土)午後1時～4時

**所** 国土交通省倉吉河川国道事務所集合

**【内容】** 北条湯原道路現場視察など

**【申込締切】** 9月20日(火)

**申** 地域づくりネットワーク(福田☎090-

7597-9734)※平日は午後4時以降

## フォークリフト運転技能講習受講者募集 ※受講無料

**日** 10月26日(水)～12月2日(金)のうち6日間

**所** 倉吉体育文化会館ほか

**【対象】** ①55歳以上でハローワークに求職申し込みをしている人、

②全日程受講可能な人

**【定員】** 20人

**【応募締切】** 10月7日(金)必着

**申** ハローワーク倉吉(☎23-8609)

**問** (公社)鳥取県シルバー人材センター連

合会(☎0859-37-2531)

募集

collect

## 防衛大学校学生などを募集します

### ■ 共通 (受験資格)

**【資格】** 高卒(見込み含む)、21歳未満の人

### ■ 防衛大学校学生

推薦

**【受付】** 9月5日(月)～8日(木)

**【試験】** 9月24日(土)、25日(日)

### 総合選抜

**【受付】** 9月5日(月)～8日(木)

**【一次試験】** 9月24日(土)

### 一般前期

**【受付】** 9月5日(月)～30日(金)

**【一次試験】** 11月5日(土)、6日(日)

### ■ 防衛医科大学校医学科学生

**【受付】** 9月5日(月)～30日(金)

**【一次試験】** 10月29日(土)、30日(日)

### ■ 防衛医科大学校看護学科学生

**【受付】** 9月5日(月)～30日(金)

**【一次試験】** 10月15日(土)

**問** 自衛隊鳥取地方協力本部倉吉地域事務

所(倉吉市山根540-1パープルビル4階

(☎/☎26-2900)

## 9月4日～9月10日は「救急医療週間」

## 9月9日は「救急の日」です

突然倒れた人と遭遇したとき、けがをした人と遭遇したときに一般の人ができる手当を応急手当といいます。実際の救急現場でも一般の人が応急手当を実施し、一命をとりとめた事例が報告されています。

このような場面に遭遇したとき、適切な応急手当を実施できるように、各消防署では応急手当講習会の申し込みを随時受け付けています。

最寄りの消防署へお気軽にお問い合わせください。

**問** 倉吉消防署(☎26-2122)、西倉吉消防署(☎28-2110)、湯梨浜消防署(☎35-2713)、琴浦消防署(☎52-3346)



### 関金御幸行列

倉吉市指定無形民俗文化財にも指定されている関金御幸行列は、湯関神社・大鳥居神社・日吉神社の3社による、大名行列を模した行列で、勇壮かつ雄大に温泉街を練り歩きます。

日 9月19日(月・祝)午後1時～5時半

所 関金庁舎～温泉街～大滝山地蔵院付近

問 関金御幸行列伝承保存会(☎45-2326)

### アミティエ創立3周年記念 動物愛護フェスティバル

日 9月22日(木・祝) 午前10時～午後4時

所 人と動物の未来センター・アミティエ

【内容】犬のしつけ方教室、乗馬体験、犬の体脂肪測定、ウオークラリー、動物写真コンテスト、保護犬・猫とのふれあい、里親説明、各種屋台など  
※ドッグ・キャットフードサンプルなどプレゼント

※悪天候により予定変更の場合があります。

動物写真コンテストの写真を募集しています。詳細はホームページをご覧ください。



問 (公財)動物臨床医学研究所(☎26-0851)

### 動物愛護写真展

## 「救ってくれてありがとう あなたのそばで輝きたい」

アニマルリンク鳥取は学校などに出向き、小さな命の大切さを伝える取り組みを行っています。

この写真展には、子どもたちも参加しています。

動物に関する環境の現状を知り、人にも動物にもやさしい未来づくりを始めましょう。

日 9月23日(金)～26日(月)

23日(金)	16:00～17:00	オープニングセレモニー
24日(土)～ 26日(月)	10:00～18:00 ※26日は17時まで	写真展示
25日(日)	14:00～15:30	講演「犬や猫と暮らす出会いから別れまで」 講師：田中博二さん (田中動物病院 院長)

所 パープルタウン パータン広場

問 アニマルリンク鳥取(☎22-5736)

### EVENT INFORMATION

## まちのイベント

民芸TAKAKI・民芸画廊

### 秋田芳郎写真展

## 「街角の記 1988 KURAYOSHI」

日 9月9日(金)～14日(水)

所 民芸TAKAKI・民芸画廊(新町1丁目)

問 民芸TAKAKI(☎23-1821/☎23-2327)

不登校教育フォーラム2016

## 不登校を乗り越える10のポイント

～不登校の原因と解決策を考える～

日 9月18日(日)午後1時半～4時半

13:30～15:00	教育講演会・体験談 ～経験者のホンネから対応策を考える～
15:00～16:30	質問・相談コーナー ～専門スタッフによる個別相談会～

所 とりぎん文化会館 第4会議室(鳥取市)

問 自由ヶ丘高等学校事務局(☎079-336-3333)

全日本少林寺流空手道連盟「<sup>かん</sup>錬心館」

## 第10回記念 鳥取地区一近県青少年交流大会

日 9月18日(日)午前10時～午後5時

所 市営武道館 ※どなたでも見学できます。

【種目】

(1)形試合(幼年の部、小学生低学年の部、小学生高学年の部、中学生の部、小学生ペア戦など)

(2)少年たちによる「形」演武、一般による模範演武(武器術、試割など)

問 錬心館空手道鳥取支部支部長 米田庸恭(☎/☎28-5466)





鳥取県中部健康セミナー2016

「骨と関節の日」イベント

日 10月2日(日) 午後2時～4時

所 倉吉未来中心セミナールーム3

【内容】講演1：ロコモ度テストで  
ロコモを計ろう

講 師：石井博之(三朝温泉  
病院副院長)

講演2：簡単ロコモ体操

講 師：平朱(三朝温泉病院理学療法士)

問 「骨と関節の日」実行委員会(池田☎22-7211)



自然観察会 楽しもう!豊かな自然と大山滝

～自然を楽しみながら森林の重要性を学ぶ～

日 10月23日(日) 午前10時～午後3時

※受付：午前9時半～

所 一向ヶ平キャンプ場駐車場(琴浦町野井倉)集合

【コース】一向ヶ平キャンプ場発着にて大山滝

【対象】健康で登山ができる人

※小学生以下は保護者同伴

【募集人数】先着30人

持 登山できる服装・靴、弁当、飲み物、雨具、防  
寒具、手袋、筆記用具、ごみ袋、双眼鏡など

料 参加無料 ※保険料として100円が必要

【申込期限】10月12日(水)

【申込方法】住所・氏名・年齢・電話番号をファク  
シミリ、はがき、メール、電話によりご連絡くだ  
さい。

問 林野庁鳥取森林管理署(〒680-0011鳥取市東町2丁目  
325/☎050-3160-6125/☎0857-23-5412/

✉ ritsuo\_takahashi870@maff.go.jp)

コミュニティプラザ百花堂 展覧会・展示会

開催日	催事内容
9/ 8(木) ～13(火)	第35回写友「赤いくつ」写真展
9/15(木) ～20(火)	前田明範ミニアチュール展
9/22(木・祝) ～27(火)	松田ひとみ創作塗り絵展
9/29(木)～ 10/11(火)	絵画教室アトリエやまと10周年記念展

問 コミュニティプラザ百花堂(☎22-6811)

出張くらようショップ in パープルタウン

～倉吉養護学校 作業製品販売会～

倉吉養護学校中学部・高等部の生徒  
が作業学習で制作した作業製品を販売  
します。

日 9月23日(金) 午前10時～午後3時

所 パープルタウン1階北側特別催事場

【内容】作業製品(農産物・窯業製品・木  
工製品・織物・紙製品)の販売

問 鳥取県立倉吉養護学校(☎28-3500)



鳥取県高齢者健康づくり推進大会

～健康的に生活を送るための知識や教養を深めましょう!～

日 9月25日(日) 午後1時30分～4時

開場：午後0時30分

所 とりぎん文化会館 梨花ホール

【内容】

講演①「口は災いのもと?～健口で健康長寿～」

講師：足立 融 さん(鳥取県歯科医師会)

講演②「マムシ流 元気で長生きするコツ させるコツ」

講師：毒蝮 三太夫さん(俳優・タレント)

※手話通訳、要約筆記あり。※入場無料。申込不要。

問 鳥取県後期高齢者医療広域連合(☎32-1097)

南部忠平杯 第31回 くらよし女子駅伝競走大会

第36回 日本海駅伝競走大会

～全国の強豪が健脚を競う「都大路」の前哨戦～

日 10月2日(日) くらよし女子駅伝午前10時スタート

日本海駅伝正午スタート

所 市営陸上競技場発着

※当日は、交通規制が行われますので、ご協力をお願いします。

問 新日本海新聞社内駅伝事務局(☎26-8340)

米子駐屯地創設66周年 記念行事

日 10月2日(日) 午前9時～午後3時

所 陸上自衛隊米子駐屯地(米子市両三柳)

【内容】観閲式・観閲行進、訓練展示、野外出店・  
野点、子供広場、装備品展示、自衛隊車両体験試  
乗、野外コンサートなど

※駐屯地周辺の臨時駐車場をご利用ください。

※詳細はホームページをご覧ください。

問 米子駐屯地広報室(☎0859-29-2161)



■大会などの予定(9月)

市営武道館

18日(日)	少林寺流錬心館空手道大会
22日(木・祝)	中部地区防犯柔道大会

市営体育センター

3日(土)、4日(日)	バレーボール講習会
-------------	-----------

市営ラグビー場

3日(土)、4日(日)	惑ラグビー交流大会
11日(日)、18日(日)、25日(日)	県ラグビーリーグ

市営陸上競技場

1日(木)	知的障がい者特別支援学校交流会
10日(土)、24日(土)	土曜日陸上競技記録会
29日(木) (予備日30日(金))	中部小学校陸上競技大会

市営野球場

4日(日)、25日(日)	中国都市対抗軟式野球大会
10日(土) (予備日19日(月・祝))	中部スポ少交流野球大会 決勝トーナメント
11日(日)	西日本軟式野球大会
17日(土) (予備日18日(日))	全日本少年春季軟式野球大会

市営関金野球場

4日(日)	草野球愛好会中部地区大会
11日(日)、25日(日)	ペアキングス交流戦大会
17日(土)	中部スポ少交流野球大会 決勝トーナメント
18日(日)	草野球愛好会中部地区大会 決勝トーナメント

市営関金多目的広場

18日(日)	小鴨川サッカー大会
--------	-----------

指定管理施設からののお知らせ

倉吉スポーツセンター 指定管理者：ミズノグループ

葵町591-1 (TEL 22-5674 / FAX 22-5684)

【利用時間】午前8時30分～午後10時

■受講生募集 ※要事前申込

講座	開催日など	参加費
チェアーエクササイズ	毎週火曜 10:00～11:00	500円
ピラティス	毎週水曜 10:00～11:00	500円
エアロビクス	毎週金曜 10:00～11:00	500円
ヨガ	毎週木曜 10:00～11:00 ※マット持ち込みで800円	1,000円

※要事前予約

※参加費は当日お支払いください。



市営関金多目的広場



**伯耆しあわせの郷** 指定管理者：旭ビル管理株式会社

小田458 (TEL 26-5581 / FAX 26-5633)

【利用時間】午前9時～午後8時【休館日】月曜日

■受講生募集

教室名	開催日など	定員	受講料
はじめてのパン作り教室 「フォカッチャほか」	9月8日(木) 13:00～16:30	先着 14人	550円
男性のための料理教室 「土鍋で炊くさんまご飯」	9月23日(金) 10:00～13:00	先着 20人	550円
韓国料理教室 「韓国の魚料理」	①9月24日(土) ②9月25日(日) 10:00～13:00	各 28人	550円
ハワイの文化体験教室 ラウハラ・プレスレット を作ります	9月24日(土) 10:00～12:00	先着 30人	500円 ※材料費込
そば打ち教室	9月30日(金) 10:00～13:00	先着 20人	550円

※9月1日(木)から受け付け開始。

※受講料のほかに材料費が必要です。



イタリア料理の平焼きのパン  
「フォカッチャ」

**倉吉市文化活動センター** 指定管理者：倉吉文化団体協議会

住吉町77-1 (TEL/FAX 23-6095)

【利用時間】火曜日～土曜日：午前9時～午後10時

日曜日：午前9時～午後6時

【休館日】月曜日 ※会議室、音楽室、調理実習室など貸出あり

■モーニングシネマ(無料)

開催日	時間	タイトル
9月6日(火)	10:00～	助太刀屋助六
9月13日(火)		モンテ・ウォルシュ
9月20日(火)		八甲田山
9月27日(火)		トツィー
10月4日(火)		勇気ある追跡

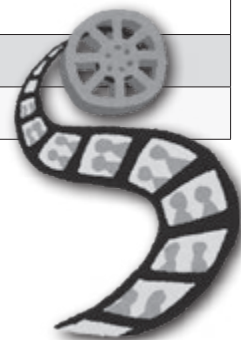

■リフレギャラリー(無料)

版画三人展 9月15日(木)～29日(木)

■リフレサロンコンサート(無料)

芸術たのしみひろば 9月4日(日)

午後1時半～	松田千絵・ソプラノコンサート (鳥取オペラ協会)
午後1時50分～	ギャラリートーク「パク・クァンリン」 (韓国写真作家協会会長)
午後2時15分～	パネルディスカッション テーマ「写真の未来」

パク・クァンリン写真展は9月13日(火)まで開催中。

■未来を創る「ビジネスパーソン育成講座」※要申込

9月10日(水)午後7時～9時

■アザレアのまち音楽祭企画実行委員募集

※申し込みの詳細はお問い合わせください。

問 アザレアのまち音楽祭事務局(倉吉市文化活動センター内)

TEL 23-6095



Healthcare  
**健康づくり**保健センター  
(TEL)26-5670 / (FAX)26-5660**心とからだの健康相談** ※保健センターに要予約

9月29日(木)午後1時半～3時半 / 保健センター

【内容】個別相談、みそ汁の塩分測定

**献血(全献血)にご協力ください**

9月25日(日)午前9時半～12時、午後1時半～3時

倉吉未来中心

鳥取県赤十字血液センター (TEL)0857-24-8101)

**9月は健康増進普及月間・食生活改善普及月間です**1に運動、2に食事、しっかり禁煙、最後にクスリ  
～健康寿命を延伸～

生活習慣を振り返り、できることから改善しましょう。

**9月10日～16日は自殺予防週間です**

自死を図った人の多くがうつ病だったという報告があります。次のような状況が続くときは、ひとりで悩まず、かかりつけ医や専門の医療機関・こころの相談窓口早めに相談しましょう。

- ・好きだったこともやる気がおきない
- ・ものごとを悪い方にばかり考える
- ・体調が悪く、毎日がつらい
- ・ぐっすり眠れない。おいしく食べられない

**医療機関の適切な利用にご協力ください**

■かかりつけ医は、これまでの病歴や健康状態を把握しているので、きめ細かな診療を受けられます。

■夜間や休日の救急医療は、緊急事態に備えるためのものです。急を要さない場合は、スタッフや検査態勢が整っている通常の診療時間内に受診しましょう。

■休日や夜間でも、まずは、かかりつけ医に相談しましょう。相談ができず、比較的症状が軽い場合は、休日夜間急患診療所などを利用しましょう。

**休日・夜間に診療している救急医療機関**

中部休日急患診療所(内科・小児科)(TEL)22-5780)

日曜・祝日・年末年始(元旦を除く)午前9時～午後9時

県中部口腔衛生センター(歯科)(TEL)22-5472)

日曜・祝日・年末年始・盆 午前9時～午後3時

鳥取県立厚生病院(小児科)(TEL)22-8181)

日曜・祝日・年末年始(午前10時～午後1時15分)

このほか「鳥取県救急医療情報システム」でもチェックできます。



■小児救急電話相談

「とっとり子ども救急ダイヤル」TEL#8000

お医者さんにかかるかどうか心配なときなどに相談できます。

利用時間 (平日)午後7時～午後11時

(土日・祝日など)午前9時～午後11時

Examination  
**検診・健診**保健センター  
(TEL)26-5670 / (FAX)26-5660**9月はがん征圧月間です**

現在、日本人の2人に1人は「がん」にかかると言われています。

**がん死亡率高く、検診受診率低い中部地区**

鳥取県の死因の第1位を占める「がん」。中部地区は東部、西部に比べて、がん死亡率が高い状況にも関わらず、倉吉市のがん検診受診率は低くなっています。

がんの初期には自覚症状がほとんどありません。健康に問題がないと感じているときこそ、検診を受けることが大切です。

**健診受診時は健康診査受診券を必ずお持ちください**

お手元がない場合は、保健センターまでご連絡ください。

**保健センターで随時実施！大腸がん検診**

平成29年2月28日(火)まで、保健センター窓口で大腸がん検診が受診できます。

窓口で専用容器を受け取り、後日保健センターに提出してください。

平日(土・日・祝日を除く)午前8時30分～午後5時15分

保健センター

大腸がん検診受診券、自己負担金

**集団健診の日程**

とき	ところ	内容
9月	12日(月) 倉吉体育文化会館	特定健診・長寿(後期高齢者)健診・一般健診・がん検診(胃・肺・大腸・子宮・乳・前立腺)・肝炎ウイルス検診・物忘れ相談 ※関金総合文化センターは子宮・乳がん検診がありません。
	27日(火) 関金総合文化センター	
10月	5日(水) 高城公民館	

【受付時間】午前8時～10時

※75歳の誕生日以降は特定健診を受けられません。長寿健診の受診券を発行しますので、保健センターに連絡してください。

**第44回鳥取県がん征圧大会**

9月12日(月)午後1時半～午後4時

倉吉未来中心 小ホール

料無料

【内容】

特別講演1：「知っておきたい乳がんのこと

～あなたとあなたの家族のために～」

講師：山口由美さん(日本赤十字社鳥取赤十字病院第三外科部長)

特別講演2：「胃がんについて知ろう

～ピロリ菌から最新の内視鏡診療まで～」

講師：磯本一さん(鳥取大学医学部統合内科医学講座機能病態内科学分野教授)

 **Baby&Mother** ●保健センター(伯耆しあわせの郷内  
☎26-5670/☎26-5660)  
**母子保健**

## 乳幼児健康診査【受付】午後0時50分～1時15分

【6か月児】平成28年3月誕生	10月13日(木)、14日(金)
【1歳6か月児】平成27年3月誕生	10月4日(火)、5日(水)
【3歳児】平成25年9月誕生	10月7日(金)、12日(水)

所保健センター／持母子健康手帳、アンケート用紙  
※3歳児健診のみ尿検査があります。

フッ化物歯面塗布(無料) ※未就学児対象

日9月8日(木)【受付】午後1時半～3時

所申中部歯科医師会口腔衛生センター

持歯ブラシ、タオル、母子健康手帳

問中部歯科医師会口腔衛生センター(☎22-5472)

## 離乳食講習会【内容】離乳食について(調理編)

日9月28日(水) 受付時間：午後1時～1時半

所申保健センター

## マタニティサロン(妊婦の交流・相談の場)

【内容】ミニセミナー「あかちゃんのお風呂の入れ方」

日10月6日(木)午前10時～11時

所子育て総合支援センター「おひさま」

申保健センター

## 育児相談(身体測定・子育て・栄養・歯科相談)

日9月26日(月)午前9時半～11時半

所保健センター／持母子健康手帳

 **Play&Bred**  
子育て総合支援センター「おひさま」イベント

## おはなし『たんぼぼ』のお楽しみ会

絵本の読み聞かせて保育園・小学校・集いの場などで活躍する「おはなし『たんぼぼ』」の皆さんに来ていただき、パネルシアター・大型絵本・手遊びなど、歌を交えての楽しいお話を親子で聞きます。

どんなお話がとび出すかな？

みなさんの参加をお待ち

しています。



日9月21日(水)午前11時～11時40分

所子育て総合支援センター「おひさま」

【対象】未就学の子どもと保護者(30組程度)

【講師】おはなし『たんぼぼ』(香川陽子さん、行田佳子さん、若林葵さん)

【申込期限】9月14日(水)

申子育て総合支援センター「おひさま」(上灘公民館 隣 ☎/☎22-3914)

 **Prevention&Care** ●長寿社会課  
☎22-7851/☎22-2954)  
**介護予防とケア**

## 9月の認知症の人と家族の会「家族の集い」

介護家族・介護体験者同士のなんでも話し合える場です。お気軽にご相談ください。

日9月15日(木)午前10時～正午／所成徳公民館

## 9月ホッといきいき教室～介護予防教室参加者募集～

日9月29日(木)午前10時半～午後3時

【内容】(午前)「頭と体を使う認知症予防～コグニサイズにチャレンジ～」

講師：井上陽子さん(健康運動指導士)

(午後)自由時間

所グリーンスコレセきがね

料1,400円(昼食・入浴料)

【募集条件】65歳以上で、介護認定を受けていない人

※1週間前までに要申込。送迎希望の人は送迎します。

※欠席するときは必ず前日までに連絡してください。

## 整骨院(柔道整復師)にかかる人は

### 負傷原因を正確に伝えましょう

保険証を使って受けられる柔道整復師の施術は次の場合に限られます。施術を受ける際には負傷の原因を正確に伝えましょう。

#### ■保険証が使える場合

急性または亜急性期の骨折や脱臼、打撲、捻挫、挫傷(肉離れなど)

※単なる筋肉疲労や肩こり・腰痛・内科的要因による疾患などの場合は、保険証は使えません。

#### ■保険証を使って施術を受ける場合に注意すること

・申請書の内容をよく確認して署名・捺印する。

・領収書は必ずもらって保管する。

■負傷原因が第三者の行為によるもの場合は届出が必要です。

問保険年金課(☎22-8151/☎22-2954)



**フェスタフェスタフェスタ!**

夏をまつたり過ごした人  
実家に帰省した人、海外でバ  
カンスを楽しんだ人、過ごし  
方はさまざまだったと思いま  
すが、共通するキーワードの  
ひとつに、「祭り」があるので  
はないでしょうか。バカンス  
シーズンに合わせて、世界中  
でさまざまな祭りが催されま  
す。イタリアも例外ではなく、  
この時期は、毎週末どこかし  
らで「祭りフェスタ」が催さ  
れています。

現代イタリア語で *Festa*  
という言葉は、主に「パー  
ティ、祝宴、祝日」という  
意味で使われていますが、も  
ともとの語源はラテン語の  
*festus dies* (儀式を執り行う  
期間)で、天体や農業など自

然界のサイクルを組み入れな  
がら、「世俗の時間」と「神聖  
な時間」を分離するというの  
が本来の役割でした。この点  
は、日本の伝統的な「祭り」も  
概ね共通しており、基本的  
に厳かに儀礼を行う「神事の  
時間」と、にぎやかな「祝祭の  
時間」の2部構成で、「儀礼」  
によって人々は集団の秩序と  
ルールを再認識し、「祝祭」に  
よって集団の一体感を高めて  
いったのでしよう。

一言で「祭り」といっても、  
その成り立ちはさまざま。宗  
教的な起源を持つものも、そ  
うでないものも、人々とのつ  
ながりや営みを強く感じさせ  
てくれる貴重なひとときを与  
えてくれることに変わりはな  
く、大切に後世へと繋げてい  
きたい文化だと思えます。

**祭りに「食」は欠かせない**

ここ関金でも8月から9月  
にかけてさまざまな祭りが目  
白押しです。8月15日には、  
「せきがね夏まつり」が開催さ  
れ、私も焼きそば屋台担当と  
して、大量の麺と格闘。あま  
りにも量が多いのでなんとス

コップを使って焼きました!  
世界中どこでも「食」は祭り  
を盛り上げる重要な要素で、  
イタリアでも一年を通して「サ  
グラ」と呼ばれる、主に地元  
の特産品を紹介するフェスタ  
が全国各地で開催されます。  
私が住んでいたトスカーナ  
のパリでは、「サルシッチャ  
(ソーセージ祭り)が秋の風物  
詩となっており、テーブルと  
椅子が町中の道路に並べられ  
この2日間は、小さな町全体  
がさながら「トラットリア(食  
堂)」のような雰囲気包まれ  
ます。普段は150人の小村  
も、このときばかりは多くの  
人でごったかえします。  
関金でも「食」をテーマにし  
た「サグラ」を企画してみたい  
ですね。



**鳥取看護大学**  
**鳥取短期大学**

**第4回鳥取短期大学オープンキャンパス開催!**  
**9月11日(日)、キャンパスライフを体験しよう!**

さまざまな企画を準備して  
いますので、進学を希望する  
高校生や社会人のみなさんは  
もちろん、保護者のみなさんも  
ぜひお気軽にお越しください。

**開催内容**

学科別授業体験、保護者対  
象説明会、なんでも相談コー  
ナー(学科のこと、入試のこ  
と、なんでも相談しよう!)、  
キャンパス見学、昼食無料(学  
生食堂)など

**学科別授業体験**

・交流するって難しい? 地  
域の方との交流実践から考  
える

・コンピュータに一筆書き  
(巡回路)を解かせてみよう!  
・心の中でイメージを回転する  
くメンタル・ローテーション



★参加者にもれなく「オリジナル  
グッズをプレゼントします。

**今日のまの保健室** 鳥取看護大学(☎27-2800)

☎9月21日(水)午後1時半~3時半(受付午後1時~)

鳥取看護大学 1階 交流ホール

【内容】体脂肪・血圧・血管年齢(要予約)先着7人・骨密度の測定、  
健康ミニ講話「フットケア」自分のあしを見てみよう!

☎入試広報課(☎26-9171)

**Library 市立図書館**

市立図書館(TEL 47-1183 / FAX 47-1180)  
せきがね図書館(TEL / FAX 45-2523)

【今月のオススメ本】

「ぼくのたからもの」

鈴木まもる / 著(アリス館)

赤ちゃんが生まれた男の子の家にメジロが巣を作りました。

母鳥はお母さんと同じようにヒナのお世話をしています。鳥の巣も人のお腹の中も同じように温かな大切な場所であることを伝える絵本です。



【今月のイベント】

子育て講演会「絵本と鳥の巣の不思議」※要申込・無料

絵本作家の鈴木まもるさんに、子どもや子育て世代を対象に、子育てについてお話していただきます。

日 9月11日(日) 午前10時～11時半 / 所 上灘公民館

「ハードカバーのノートを作る 製本ワークショップと紙のおはなし」※要申込

文化財修復工房 HATA Studio の秦博志さんを講師に、歴史や紙の特性に関するお話聞き、実際に製本作業を体験します。

日 9月22日(木・祝) 午後1時～3時

所 関金総合文化センター 2階 営農相談室

【定員】一般先着10人 / 料 参加費1,000円

「元気！はつらつ！音読教室」※要申込

日 9月15日(木) 午前10時半～11時半

所 倉吉交流プラザ 第1研修室 / 料 無料

労働セミナー「年金・社会保険の実務」※要申込

日 9月16日(金) 午後1時半～午後3時

所 倉吉交流プラザ 第1研修室 / 料 無料

問 鳥取県中小企業労働相談所みなく(TEL 23-6131)

交流プラザ第2研修室の無料相談会 ※要申込

特許等無料相談会	9月6日(火)、21日(水) 午後1時～4時
ビジネス情報相談会	9月21日(水) 午後1時～3時
こころの相談日	9月15日(木) 午後2時～4時
起業・経営なんでも相談会	9月25日(日) 午後1時～5時

9月の開館日  
カレンダー

休館日: 5日、12日、20日、23日、26日 資料整理休館日: 29日					1	2	3
○おはなしかい(11:00～) 倉	4	5	6	7	8	9	10
◇あかちゃんのおはなしかい(10:30～) 倉	11	12	13	14	15	16	17
□むかし話をきく会(11:00～) 倉	18	19	20	21	22	23	24
△おはなしかい(10:30～) 関	25	26	27	28	29	30	

**Museum 倉吉博物館**

問(TEL 22-4409 / FAX 22-4415)

博物館講座③菅楯彦大賞展ワークショップ

「クマザワ ワールドを体験！」

第9回菅楯彦大賞の作品はどのように描かれたのでしょうか。大賞受賞者・熊澤未来子さんから制作秘話を聞き、コラージュで画面作りを体験します。

日 9月11日(日) 午後1時半～3時

所 倉吉博物館

【対象】小学生以上 / 【定員】20人

料 参加費300円

※申込受付中

博物館講座④「菅楯彦と倉吉」

菅楯彦は戦時中、河原町の小川家に疎開していました。この間に、谷崎潤一郎『細雪』の装丁画を描いています。

このほか、倉吉と関係ある事柄について日記や書簡などの資料から紹介します。講座終了後は、引き続き明倫公民館の歴史講座を行います。



▲菅楯彦が描いた「細雪」装丁画

日 9月24日(土) 午後1時半～2時半

所 明倫公民館

※申込・参加費は不要

自然ウォッチング⑧「秋の名月を見よう」

9月といえばお月見。

天気の良い、高さなど秋の月は見上げるのに最適です。15日(木)の中秋の名月を過ぎ、17日(日)はまばゆいばかりの満月を見ることができます。



月が明るいので星座は見づらいと思いますが、美しい環のある土星、赤く輝く火星などの惑星を観察します。

日 9月17日(土) 午後7時半～9時

所 倉吉博物館裏駐車場

※申込・参加費不要。※雨天は館内で解説します。

9月の休館日

5日(月)、12日(月)、20日(火)、26日(月)

# 「倉吉線の歴史」を伝える人たち

～鉄道記念館の展示リニューアルに関わった人たちを探る～



はや、中に入って  
みよいな

## 市民に親しまれた倉吉線

旧国鉄倉吉線は明治45年から昭和60年まで現在のJR倉吉駅から山守駅 関金町堀までの約20キロを結んでいた鉄道で、開通当初から、市民に親しまれてきましたが、利用者の減少により昭和60年3月31日に72年間の歴史に幕を下ろしました。市民からは廃止を惜しむ声も多かったようで臨時列車の運行、記念切符や記念切手の発行がされたほどでした。

## 懐かしさを今に伝える記念館

廃止後の平成3年4月に倉吉線の記録を残そうと旧打吹駅S.Lの隣(跡地に「倉吉線鉄道記念館」がオープンしました。記念館には当時の写真や貨車移動機のほか貴重な資料の展示があり、中でも写真パネルは写真家の石賀敬之さんをはじめとした写真家仲間がこれからも写真で倉吉線を残そうと発行した写真集に掲載されているものが多く展示されています。

記念館には石賀さんの撮影した写真も



## 地元の人たちも楽しめる記念館に

このたび倉吉観光マイス協会の塩川修さんが、同志社大学鉄道同好会OBから貴重な写真の寄贈を受けたことを機に、この写真を一人でも多くの人に見てもらいたい、特に地元の人には是非見てもらいたいとの思いで展示のリニューアルを行いました。これまで撮影場所の表示だけだったものを国鉄OBの人たちから聞いた話などを基にキャプション(解説)をつけ、倉吉駅から山守駅までをレール記号で順路表示にしたり、特設展示コーナーの新設など、マニアの人もそつでない人も楽しめる手作り感溢れる館内展示が完成しました。今後は廃線めぐりツアーなど気軽に参加できる企画も計画中とのことなので参加してみたいかがでしょうか。

倉吉観光マイス協会 塩川さん



## 編集後記

最近、職場に緑が増えました。ふとした時に目にするご気持ち落着く気がします。そのうち話しかけてたりして…。(EM)取材で撮影をする事はありませんが、撮影されるのは慣れてません。自分の写真を見返すと、全てピースで同じ表情です笑(H・I)皆さんお盆はゆっくり休めましたか？私は編集に追われ休めませんでしたので、これから遅めの休みをいただきます。(K・T)

## ●倉吉市の人口●

(住民基本台帳)

男：22,905人 (- 21)

女：25,564人 (- 24)

計：48,469人 (- 45)

20,645 世帯 ( 0)

(H28.7.31現在)

## ～倉吉線鉄道記念館～

開館時間：午前9時～午後5時(年中無休)

料 入館無料

☎(株)エパークリーン (☎26-1375)

