



みんなの

あんしんファイル

保健事業に関するお問い合わせは、保健センター(TEL26-5670/FAX26-5660)

保健センターの場所は、伯耆しあわせの郷2階です。

健：健康ガイドに掲載されている事業です。詳細は、健康ガイドをご覧ください。

健康相談

対象	日程	時間	内容
食事、運動など健康についてどなたでも気軽にご相談ください。	6月22日(火)	13:30~15:30	栄養士・保健師による個別相談 ところ：保健センター健康相談室 ※栄養士の相談は要予約(TEL26-5670)

*ご希望により血圧測定、体重測定、体脂肪率、内臓脂肪レベル測定ができます。相談日以外でも随時相談を受け付けています

健康スケジュール

種類	対象	日程	時間	場所	持参する物	ご案内
6か月児健康診査	平成21年12月生まれの乳児	7/1(木) 7/2(金)	(受付時間) 13:00~13:20	倉吉交流プラザ	・母子健康手帳 ・アンケート用紙	*保護者に通知します 当てはまる月の次の月まで はご案内しています。
1歳6か月児健康診査	平成20年12月生まれの幼児	7/7(水) 7/9(金)	(受付時間) 13:00~13:20	上灘公民館	・母子健康手帳 ・アンケート用紙	*保護者に通知します 1歳11か月までは受ける ことができます。未受診の幼 児は受けてください。
3歳児健康診査	平成19年6月生まれの幼児	7/13(火) 7/14(水)				*保護者に通知します 3歳11か月までは受ける ことができます。未受診の幼 児は受けてください。
育児相談	市内在住の乳幼児	6/21(月)	9:30~11:30	保健センター	・母子健康手帳	保健師・栄養士による個 別相談を行います。
フッ素塗布	市内在住で希望する人	6/28(月)	9:30~11:30 13:30~15:30		・歯ブラシ ・母子健康手帳 (子どものみ)	歯科診察はありません。
	市内在住で希望する人	6/26(土)	(受付時間) 13:30~15:30	中部歯科医師会 口腔衛生センター	・歯ブラシ ・コップ ・母子健康手帳 (子どものみ)	歯科診察はありません。 *申込が必要(申込先:口腔衛 生センター TEL 22-5472)

6月集団健康診査のご案内

日程	場所	受付	健診内容
6月	14日(月)	8:00 { 10:00	・特定健診 ・長寿健診(後期高齢者健診) ・一般健診 ・介護予防健診
	15日(火)		
	23日(水)	上灘公民館	・子宮・乳がん検診(15日のみ) ・肝炎ウイルス検査

*対象年齢や料金など詳細は、各家庭に配布した『くらし健康ガイド』をご覧ください。

休日急患診療機関当番表

- ・受付時間：午前8時~翌朝午前8時
- ・実施日：日曜日・祝日

日にち	内科	外科
6月 6日(日)	藤井政雄記念病院	清水病院
6月 13日(日)	野島病院	北岡病院
6月 20日(日)	信生病院	清水病院
6月 27日(日)	垣田病院	野島病院
7月 4日(日)	藤井政雄記念病院	厚生病院

くらし元気体操普及員養成講座受講生募集

くらし元気体操(全身体操編)と「介護予防編」の普及員養成講座を行います。普及員は、体操を地域の人へ紹介・指導していくリーダーです。

近所の人や友人、公民館の集まりの中で、楽しく、女性デュオ「Pax(ペ)」の「元気たせよ」に合わせて、くらし元気体操をしませんか。

対象者…だれでも参加できます
とき…下表のとおり

受講料…無料
用意するもの…体操のできる服装、飲み物
申込締切…6月14日(月)

講師
▼講義 加藤 敏明さん(鳥取大学医学部准教授)
▼実技・講習

加藤 朋子さん(鳥取大学スポーツ科学講師)、入澤 孝好さん(藤井政雄記念病院理学療法士)、谷口 浩子さん(野島病院理学療法士)

問 保健センター(☎26156670)
FAX 26156660

くらし元気体操普及員養成講座 日程 ところ：保健センター

	全身体操編	介護予防編	内 容
1	6月27日(日) 13:30～15:30		【講義】くらし元気体操を通しての健康づくり 【実技】体操の紹介・少しだけ動いてみよう
	①(13:30～15:00)	②(19:00～20:30)	③(13:30～15:00)
2	7月6日(火)	7月7日(水)	7月3日(土)
3	7月13日(火)	7月14日(水)	7月10日(土)
4	7月20日(火)	7月21日(水)	7月19日(月)
5	7月27日(火)	7月28日(水)	7月24日(土)
6	8月1日(日) 13:30～15:30		【講義】体操を行うにあたっての安全配慮 【実技】まとめ



歯の衛生週間

歯および口腔についての各種相談、歯磨き指導、フッ素塗布、歯科健康診断

とき…6月6日(日)午前9時～11時30分
※タオル、母子健康手帳を持参してください

ところ…中部歯科医師会館
よい歯のコンクール(表彰)、
絵画ポスターコンクール表彰、
標語コンクール表彰

とき…6月10日(木)午前9時30分
ところ…中部歯科医師会館
中部地区児童、生徒の絵画ポスター、標語作品の展示

とき…6月22日(火)正午～27日(日)午後6時
ところ…倉吉未来中心アトリウム

6月は食育月間

毎年6月は「食育月間」、毎月19日は「食育の日」です。

倉吉市では、食の大切さを理解し、食を通して豊かな人間性を育むことを目指して、

「早寝・早起き!家族みんながそろって朝ごはん!」を合言葉に、取り組みを進めています。

朝食は、1日のスタート。なるべく家族そろって、楽しく食べましょう

生活リズムを整え、いきいきと活動するためにも、朝食はとても重要です。

毎日の食事に、地元でとれた栄養価の高い、旬の食材を取り入れましょう。

次代を担う子どもたちに、ふるさとの味(郷土料理)を伝えましょう。

また、ごはんを主食とした日本型食生活は、メタボリックシンドロームなどの生活習慣病の予防にもなります。

問 保健センター(☎26156670)
FAX 26156660

献血にご協力ください

【全血献血】

とき 6月27日(日) 9:30～15:00
ところ 倉吉未来中心

問 鳥取県赤十字血液センター (☎0857-24-8101)

太陽光発電+オール電化で経済的!



倉吉市海田西町2丁目37番地 株式会社 エナテックス
☎28-1111 URL: http://www.enatex.co.jp

お食事処 花湯亭 限定
日帰り昼食プラレ ※月～金曜日(祝日を除く)
湯の花御膳 1,500円 (入浴料・税・サシ)
お食事+入浴がセットになってとってもお得!
メイン料理を6品からお選び頂けます。
エビフライ・鶏の唐揚げ・魚フライ・天ぷら・とんかつ・鶏の照焼き

三朝温泉 溪泉閣
〒682-0122 東伯郡三朝町山田180
☎(0858)43-0828
http://www.keisenkaku.com

広告募集中!! 倉吉市総合政策室
☎2218161 FAX 2218144

出かけよう!



倉吉パークスクエア 6月の催し物ピックアップ



倉吉未来中心 大ホール

- 中部地区サマープラスコンサート
と き: 6月13日(日) 12:30~17:00
- アザレアのまち音楽祭2010ファイナル・コンサート
閉会式典とアザレア歌のコンサート
第1部 合唱の祭典 第2部 声楽コンサート
と き: 6月20日(日) 14:00~16:30
- 平成22年度倉吉東高学園祭
①合唱コンクール ②プレゼンテーションコンテスト
と き: 7月3日(土) ①10:30~12:00、②13:30~17:00

倉吉未来中心 小ホール

- 第34回ピティナコンペティション 鳥取地区予選
と き: 6月19日(土)・20日(日) 10:00~19:00
- 倉吉シネマクラブ6月特別例会
「牛の鈴音」(2008年/韓国/78分)
と き: 6月25日(金) 19:00~、26日(土) ①14:00~、②16:30~、③19:00~
- ジュニアエレクトーンフェスティバル・エレクトーンステージ2010 ソロトミヤ店別大会
と き: 6月27日(日) 12:30~16:00
- 第27回鳥取県障害者技能・作業競技大会
と き: 7月2日(金) 11:00~16:00

■平和勝次ショー

と き: 7月6日(火) ①13:30~15:30 ②18:30~20:30

倉吉未来中心 アトリウム

- 租税教育PR
と き: 6月17日(木) 11:00~14:00
- 游花いけばな展
と き: 6月19日(土)~20日(日) 9:00~17:00 (最終日)
- 蔵好骨董祭
と き: 6月27日(日) 9:00~15:00

倉吉交流プラザ

- 鳥取短期大学公開講座「長寿社会を生きる」
古典なぞなぞでやわらか頭をキープしよう
と き: 6月11日(金) 13:30~15:00
ところ: 視聴覚ホール
- 鳥取短期大学公開講座「長寿社会を生きる」
高齢をいかに生きるか~食からの提言~
と き: 6月25日(金) 13:30~15:00
ところ: 視聴覚ホール

ふれあい広場

- フリーマーケット「くらよし大市」
と き: 6月27日(日) 9:00~12:00

- 《市宮陸上競技場》 ■中部地区土曜陸上記録会5日 ■鳥取県中学校総体中部地区予選、第56回倉吉市・東伯郡陸上選手権大会12・13日
- 《市宮武道館》 ■第36回鳥取県中学校総体中部地区予選柔道・剣道大会10・11日
- 《市宮庭球場》 ■第36回鳥取県中学校総体中部地区予選ソフトテニス大会10・11日
- 《市宮野球場》 ■第7回倉吉市長杯倉吉ノースリバーボーイズ大会5・6日
- 第36回鳥取県中学校総体中部地区予選軟式野球大会10・11日 ■第40回鳥取県学童軟式野球大会12日 ■第43回中国五県軟式野球大会13日 ■官公庁軟式野球大会19日・26日 ■第14回西日本軟式野球選手権大会20日・27日
- 《市宮関金テニス場》 ■鳥取県団体2次予選ソフトテニス大会6日
- 《市宮関金野球場》 ■第7回倉吉市長杯倉吉ノースリバーボーイズ大会5日 ■第40回鳥取県学童軟式野球大会6日 ■第36回鳥取県中学校総体中部地区予選軟式野球大会10・11日 ■天皇賜杯第65回全日本軟式野球大会13日 ■第43回中国五県軟式野球大会20日 ■JABA A中・四国クラブ野球リーグ大会27日

展覧会・展示会



- 《百花堂》 ■写友会うしお写真展 8日
- へんな親子展 10~16日 ■写真集団風作品展 18~23日 ■松原益一郎米寿記念展 25~29日
- 《リフレプラザ倉吉》 ■山根大和絵画展 2~14日 ■山根喬市写真展 15~30日
- ギャラリー・トークとミニ・コンサート(横山祥子フルートコンサート) 15日

スポーツ

広告募集中心!! 倉吉市総合政策室
☎228161 ☎228144

今月の福祉補聴器相談会

日時: 6月23日(水) AM10:00~12:00
相談会は、毎月第四水曜日です。
場所: 市役所東庁舎1階 福祉課横 倉吉市福祉事務所

補聴器

福祉法補聴器から最新デジタル補聴器まで

メガネのイワマ

倉吉市鍛冶町 ショッピングセンターめいりん内
TEL 0858-22-5551 営業時間 あさ9時~

ファイナンシャルプランナーによる
今月の生命保険相談会
日時: 6月12日(土) 10:00~12:00
場所: ライフデザイン ※ご都合の合わない方は応相談
料金: 無料 完全予約制 限定3名様 ※次回の相談会は、7月10日(土)です。

鳥取大学、鳥取環境大学の公開講座など講師経験豊富な当社ファイナンシャルプランナー(FP)が担当致します。

証券診断ご希望の方は、保険証書をご持参下さい。 福井雅人FP

株式会社ライフデザイン
倉吉市下田中町1026 ☎0858-27-2500
ホームページもご覧下さい。 青藤周作FP

明治大学
マントラン倶楽部
コンサート 倉吉演奏会
と き 8月28日(土) 開場:午後5時30分 開演:午後6時
と ころ 倉吉未来中心 大ホール
◆主催:明治大学校友会鳥取支部 明治大学校友会倉吉地域支部
料金 一般 2,000円 高校生 1,000円
プレイガイド:倉吉未来中心 ・パープルタウン ・トミヤ楽器店 ・はとや楽器

市立図書館

KURAYOSHI CITY LIBRARY

今月のオススメ



「ゲゲゲの女房
人生は…終わりよければすべてよし!!」

武良 布枝／著 実業之日本社
朝ドラのもととなった、ゲゲゲの女房本人による著書!

「13歳のハローワーク」

村上 龍／著 幻冬舎
127万部突破の大ベストセラーを大幅に改定! 89の業種を追加、112ページ増量!



「ピンクのチビチョコク」

新藤 悦子／著 童心社
わたしは、チーばあばがすき。どうしたらまた、笑ってくれるかな。

「くまさん おでかけ」

なかがわりえこ／ぶん
なかがわそうや／え 福音館書店
くまさんが「いってまいります」とおでかけします。どんなおでかけになるかな?



●花かつみ講演会・観察会※無料

と き: 6月26日(土)
①講演会 午後1時30分～
ところ: 倉吉交流プラザ
②観察会 午後2時30分～
ところ: 三朝町福山地区(定員20人)
※図書館へ事前申し込みが必要
※図書館集合後、各自移動します。車などがない場合は、ご相談ください。

●特許情報相談会※要事前申込

と き: 6月15日(火)①午後1時30分～、②午後2時30分～
③午後3時30分～
ところ: 倉吉交流プラザ
問(社)発明協会鳥取県支部 TEL 0857-52-6728

倉吉市立図書館 倉

TEL 47-1183
FAX 47-1180

せきがね図書館 関

TEL / FAX 45-2523
http://www.lib.city.kurayoshi.lg.jp/



6月の休館日 カレンダー	日	月	火	水	木	金	土
				1	2	3	4
7・14・21・28は休館日 24日は資料整理休館日	⑥	7	8	⑨	10	11	12
☆むかし話をきく会(13:00～) 倉	⑬	14	15	16	17	18	⑱
○おはなしかい(14:00～) 倉	⑳	21	22	㉓	24	25	26
◇あかちゃんのおはなしかい(11:00～) 倉	㉗	28	29	30			
△おはなしかい(10:30～) 関							

倉吉博物館

KURAYOSHI MUSEUM

自然ウォッチングのご案内

「野いちごを探そう」

今年の「野いちごを探そう」の会場は、小鴨川中流域沿岸の愛宕山です。標高247mの愛宕山は、上小鴨小学校の校歌にも歌われ、地域の山として親しまれています。



▲愛宕山

当日は、集合した後、上小鴨神社へ移動し、神社わきから伸びる登山路を歩きます。ナガバモミジイチゴやクマイチゴ、クサイチゴ、バライチゴなど、いろいろな野いちごを探しながら、歩いてみませんか。

と き: 6月5日(土)午前9時～

ところ: 愛宕山(倉吉市鴨河内)

集合場所: 上小鴨小学校

※当日は動きやすい服装でご参加ください。

「部分月食をみよう」

今回の星空ウォッチングは、今年天文現象の目玉である部分月食を観察します。

月食は、満月が地球の影に隠れて欠ける現象です。当日は、半分くらいまで欠けてゆく月の姿を、南東の低い空に見ることができます。

今回の部分月食は、見やすい時間帯に起こりますので、家族みんなで楽しめます。



▲部分月食

午後8時40分ごろに最も欠けて見えます。

と き: 6月26日(土)午後7時30分～

ところ: 倉吉博物館裏 駐車場

※雨天・曇天時は館内でスライド上映を行います。

展覧会・催し

第56回倉吉市美術展覧会

前期: 6月4日(金)～13日(日)

(日本画・工芸・書道・彫刻)

後期: 6月18日(金)～27日(日)

(洋画・版画・彫刻・写真・デザイン)

今月の休館日

14日、28日

問 倉吉博物館 TEL 22-4409 / FAX 22-4415

倉吉を元気に

倉吉市長 石田 耕太郎

私が市長に就任させていただいてから1か月が過ぎました。ちょうど、各団体の総会などの時期とも重なって、いろんな団体からご案内をいただき、私が出席することで、皆さんに喜んでいただけるのであればとの想いで、可能な限り出席させていただきました。

経済・産業、教育・文化、福祉・医療、環境、人権など幅広い分野で、組織形態も公益法人や任意団体、NPOなどさまざまでありました。

そして、これらの役員や会員の皆さんとお話すると、一様に皆さん本当に一生懸命活動されており、倉吉をなんとか良くしていこうという強い思いを持っておられる方々ばかりで、大変心強く感じました。

まちづくりは、市民の皆さんが主役であり、行政はそれをサポートする役割だと思えます。市民の皆さんに地域



取材メモ
プリンスメロン査定会
 とき：5月21日(金)
 ところ：JA鳥取中央
 倉吉産プリンスメロンは、農業を減らし、粉ミルクを使ったオリジナルの「元気印ミルク栽培」が全国で高く評価されています。今年の春は低温が続く、発育が遅れましたが、生産者の管理や出荷前の好天気のおかげで上々の出来です。査定会で試食した市長も「甘いね」とこの笑顔。



ささせていただきます。

倉吉にはいいところがたくさんあります。一度に頑張るのは大変ですが、それをもう少しだけ良くするのはそう難しくはないでしょう。その積み重ねが倉吉を元気にしていくのだと思います。皆さんの力を結集して、倉吉を元気にしていこうではありませんか。

のあり方をしっかり考えていただき、市民の皆さんお一人おひとりにまちづくりに取り組んでいただくことが必要です。

出席させていただいたいろんな総会などで、会員や参加者の減少が話題になっていました。個人主義的傾向が強まる中で、仲間を増やす取り組みには難しい面もあります。しかし、地域をもっともつと良くしていこうという気持ちを持っておられる方はたくさんいらっしゃいます。中部は、NPO活動も盛んです。私も初登庁の日に、職員の皆さんに、積極的に地域活動に参加していただくようにお話し

韓国人の健康

시나브로 한국
 シナブロ 韓国 No.14
 国際交流員
 チョン ヨンウック
鄭 然旭
 韓国出身



新緑が深くなり、初夏のいとお天気がうれしくなるこのごろです。いとお天気に恵まれると、外に出て体を動かしたくなりますね。私も最近、家の近所を歩いたりしながら、少しは健康に気をつけようと思がけています。

韓国人の普段の健康管理は、昔から「ご飯が良薬である」という考え方で、食事に関する色んな食材を取り入れています。ビビンパやチャプチエのような、色鮮やかな料理がその代表的なものです。これは、五行説に基づいて、宇宙を構成する、主に赤・青(緑)・黄・白・黒の5つの色を、小さい宇宙である体に、食材として摂取する思想で発達した料理法です。今はその方法

で、各栄養素をバランスよく取れることが分かり、伝統食やスローフードが見直されています。

また、健康のための運動も盛んで、昨年、この紙面で紹介した登山もそのひとつです。趣味として、また、健康を保つ運動として、登山は多くの韓国人に愛されています。このほかに、水泳、ジョギング、ウォーキングなどもメジャーです。

ジョギングは最近、日本でも若い年代に人気があります。韓国では10年以上前から、ダイエットと健康のために、ジョギングする人が増えていきます。

県西部の日南町で行われているマラソン大会に、通訳として行った時、韓国人が多数参加しているのを見て驚きました。

ウォーキングは、身近で気軽にできる運動として人気です。ほかのスポーツのような激しさはありませんが、生活の中でできる運動として、また、体に大きな負担をかけず運動としても、多くの人が楽しんでいきます。



▲ 2009年原州国際ウォーキング大会の様子

●今月の一言●
 ヒム ネセヨ
「힘내세요!」
 「頑張ってください」

昨年、韓国・原州で行われた「国際ウォーキング大会」に、通訳として参加しましたが、5万人に及ぶ参加人数にびっくりしました。今年はその原州と倉吉、県中部の人たちが中心になって、6月3日(木)から二日間、DBSフェリーが着く境港から倉吉までを歩く、「日韓ピースウォーキング大会」が開催されます。

健康のために、また、日韓の平和のために、沿道を歩くピースウォーキング隊を見かけましたら、応援の一言をかけてください。

まちがと ピンナッツ

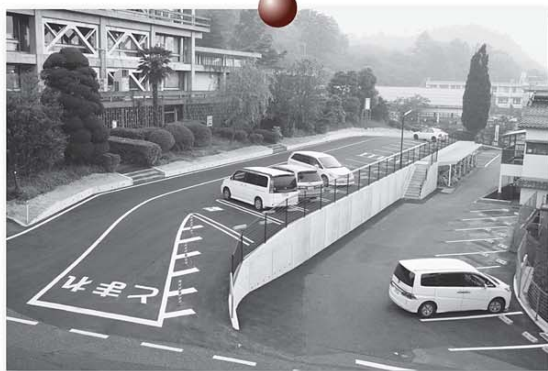

～駐車スペースが拡大～

市役所北側駐車場が完成しました

4月9日(金)

市役所本庁舎北側に、上段・下段あわせて41台の駐車場が完成しました。新しい駐車場は、駐車スペースにゆとりがあり、安全性を確保するためフェンスが設置されました。

本庁舎東玄関付近の道路幅も広くなり、車での利用がしやすくなりました。さらに、東庁舎への出入り口にあった段差が解消され、車椅子などでも安全に出入りすることができるようになりました。

～のこった、のこった～

第32回桜ずもう ぶつかり稽古

4月25日(日)

快晴の空のもと、第32回桜ずもうが、市営相撲広場で開催されました。

佐渡ヶ嶽部屋の力士の胸を借りて行われたぶつかり稽古^{げいこ}では、子ども力士が5～6人で一斉にかかっても、次々と土俵から押し出されてしまいました。その様子に、観客からも応援の声が飛びかい、白熱したぶつかり稽古となりました。

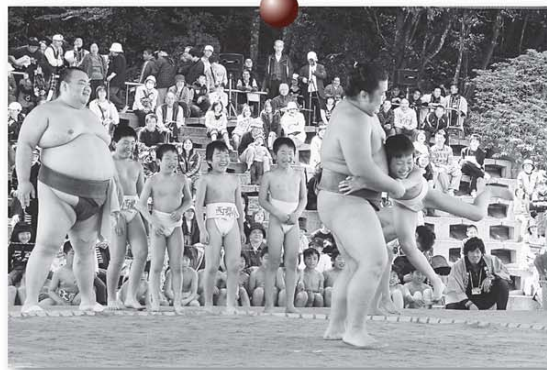

～みんなの応援を力に変えて～

第59回児童体育祭

5月13日(木)

倉吉市内すべての小学校の、4～6年生が一堂に会し、市営陸上競技場で「第58回児童体育祭」が開催されました。

この日は晴天に恵まれ、子どもたちは、力いっぱい走り、精一杯大きな声で応援していました。そして、日ごろの成果を発揮し、50メートル障害走や100メートル走、600メートル走、800メートル走、400メートルリレーで、熱戦が繰り広げられました。



バレーボールの部(1部・2部)
「河北スポーツ少年団バレー部」



軟式野球の部
「小鴨少年野球クラブスポーツ少年団」

平成22年度倉吉市スポーツ少年
団交流大会 優勝チーム紹介

鳥取短期大学

キャンパス
だより 173



学科別交流会を開催しました!

学科の特色を前面に出した内容で展開され、特に1年生にと

つては、先輩から授業や試験について役に立つ情報を手に入れ

たり、学生生活の心得や進路・就職などについてのアドバイスをもらったりと、有意義な時間になったようです。

とりたんオープンキャンパスのお知らせ

進学を希望する高校生のみなさん、社会人はもちろん、保護者、一般の皆さんもぜひお気軽にお越しください。



▲昨年の総合ガイダンスの様子

4月28日(水)に学科別交流会を行いました。この学内行事は、「学年の枠を超えた交流の機会を増やしたい!」という学生の声があきつかけとなり実現したイベントで、全学生が学科別に分かれて交流を深めることを目的に実施されて

います。

開催日

第1回 6月6日(日)

第2回 7月11日(日)

第3回 8月22日(日)

第4回 9月12日(日)

開催時間・午前11時15分〜午後3時30分(受付・午前10時

〜午後11時)

問 鳥取短期大学入試広報課 (TEL) 26-9171

●倉吉市の人口 (基本台帳)

24,002人(+26)男
26,758人(-26)女
50,760人(±0)計
20,386世帯(+81)

●外国人登録者数

97人(±0)男
199人(-1)女
296人(-1)計
251世帯(-1)
(H22.4.30現在)

編集後記

■関西の知人に、無茶な頼みごとをされて、「そんなん、いけらあせんし!」と答えたら、方言が通じず、「それは、エエんか?悪いんか?」、「最後の『し』って何や?」と矢継ぎ早に質問をされました。…「し」って何だろう?「はお答えんし」(Y.T)
■3歳の息子と草抜きをして、「片づけよつか」と私が言つと、息子が草を地面に植え戻し始めました。私が忘れてしまったのか、子どもの感覚は、よくわからないことがあります。ただし、市報を作るにあたっては、一市民としての感覚、目線は忘れるわけにはいきません(A.T)

キラ☆リ

No.49

まつだ りゅういち
松田 隆一 さん
(チャレンジショップ
「あきない塾」第10期生)



★お仕事は? — 4月後半、白壁土蔵群のあきない塾チャレンジショップに、「てとら」をオープンしました。キーホルダーや携帯ストラップに、思い出に残る写真やメッセージをその場で刻印してお渡しする、観光客向けのサービスや、地元の人向けに、サンドブラストでオリジナルメッセージを、グラスなどに彫刻するサービスをメインにやっています。

最近では、誕生日や記念日のプレゼントとして、「自分で考えたオリジナルメッセージを彫刻したい」、という地元のお客も少しずつ来店されるようになりました。その場で書いた文字やイラストが、グラスやジッポーなどの既製品に、そのまま彫刻されますので、とても喜んでもらっています。

最近では、自分でカッティングシートを切り貼りして、それを彫刻するまでの工程を体験できる、サンドブラスト体験もはじめました。サンドブラストでは、自分だけのマイグラスをその場で気軽に作ることができます。特に小学校高学年から、中学生くらいに楽しんでいただいています。興味のある人は、ぜひ来店して、体験してみてください。

★今後の目標 — まだまだ知名度は低いですが、皆さんにこんなショップがあるんだってことを知ってもらいたいです。どんどん商品を充実させて、選択肢の幅を広げたいと思っています。チャレンジショップとしての活動自体は、期間が限られていて短いですが、その後も地元で根付いていけるように、これからも頑張っていきますので、よろしくお願いします。

プロフィール: 昭和49年生まれ(さそり座) / 血液型O型

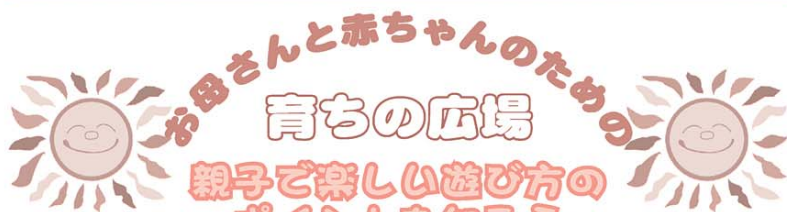

親子で楽しい遊び方のポイントも知ろう

と き: 6月23日(水) 午前10時30分〜11時30分
と ころ: 子育て総合支援センター「おひさま」
対 象: 0歳〜3歳未満の子どもと保護者(20組程度)
講 師: 来間 寿史さん(YMCA米子医療福祉専門学校作業療法士科)
申 込 期 限: 6月15日(火)
問 子育て総合支援センター「おひさま」(TEL/FAX) 22-3914

ノーマディーズ・パフォーマンス(NP)プログラム ~みんなでゆるゆる話そうよ~

と き: 6月23日(水)〜8月11日(水) 毎週水曜日午後1時30分〜3時30分(全8回) ※原則全回参加してください
と ころ: 子育て総合支援センター「おひさま」
対 象: 1歳〜5歳までの子どもの保護者(14人) ※託児あり
進 行 役: 寺谷 志津枝さん(上井保育園)、一村 桂子さん(子ども家庭課家庭児童相談員)
申 込 期 限: 6月11日(金)
問 上井保育園(寺谷) (TEL/FAX) 26-0868

