



姉妹都市、**羅州** 上

今年も二十世紀梨の最盛期になりました。この美味しい梨を見ると、思い出すものがあります。それは、倉吉市と梨が縁で姉妹都市になった韓国の羅州市です。韓国では、羅州といえば梨、梨といえば羅州というほど、梨の産地として有名です。私の故郷は韓国北東部に位置する江陵(カンヌン)なので、南西に位置する羅州には、これまでなかなか行く機会がありませんでしたが、今年の7月末、青少年の交流を深めるため、小中学生と共に初めて行ってきました。その経験をもとに、今回は羅州の歴史と自然を紹介します。

の故郷も倉吉も、高い山と海に囲まれています。羅州は標高450mぐらいの山がいくつもあるだけで、あとはなだらかな丘陵や平野です。見渡す限り平野で、その広い大地は感動そのものでした。

また、韓国の四大川と言われる榮山江(ヨサンガン)が羅州市の真ん中を流れています。韓国では大きな川を○○江と呼び、小さいものは○○川と呼びます。榮山江も、とても大きな川で、60年ぐらい前までは、羅州で生産された米やマユ、木綿などを船で運んでいたそうです。

丘陵と平野が広がる羅州は、韓国の米どころとして、農耕が定着したはるか昔から繁栄した地でもあります。それを裏付けるのが古墳群です。豊かな平野をめぐる多くの集団が行き来し、その人たちのお墓が、今でも多く残っています。

羅州の古墳の形は、土饅頭(まんじゅう)の形や円筒型、韓国にはあまりない前方後円型もあります。この前方後円墳からは、その昔、日本と交流関係があったと推測されます。近々この古墳近くに、韓国で12番目となる国立博物館

ができる予定です。

古墳時代が過ぎ、韓国に中央政権成立後も、豊かな穀倉地帯として、羅州はとても重要なところでした。高麗時代から、現在の県庁所在地に当たる牧(モク)になり、千年近く栄えました。錦城館(キンショクカン)という朝鮮時代の中央政府の役人などが泊まる客舎は、韓国にも数少ない立派なものです。

羅州にはまだまだ色んな魅力がありました。来月は、このほかの羅州の見どころを紹介したいと思います。

●今月の一言●
「インプセギベ、マシッソヨ！」
「20세기배, 맛있어요！」
「20世紀梨, 美味しいよ！」



▶ 羅州の錦城館(クムソンガン)



社会教育施設、生涯学習施設を活用しましょう

倉吉市内の社会教育施設には、代表的なものとして、公民館、図書館、博物館などがあります。

これらの施設は、住民の学習ニーズに応じた学習機会を提供するだけでなく、地域課題などの学習活動や学校・家庭・地域の連携交流など、地域における学習・活動の拠点としての機能を有しています。

生涯学習の視点から見ると、伯耆しあわせの郷、倉吉スポーツセンター、人権文化センター、勤労青少年ホーム、老人福祉センター、児童館などの公共施設、また、民間のカルチャーセンターやNPO団体も学習活動を支援している施設・機関です。更に、駅、警察署、郵便局なども生涯学習を推進する機能を持ち合わせた関連施設と言えるでしょう。

これら、市内に数多く点在する施設が発信する情報や学習機会を捉えて、積極的に生涯学習に取り組みしましょう。

広告募集中心!! 倉吉市総合政策室
(TEL) 22-8161 / FAX 22-8144

～有料広告募集中～

【大きさ】
1号:縦5cm×横18cm
2号:縦5cm×横9cm
3号:縦5cm×横6cm

【掲載料】
1号:30,000円/回
2号:15,000円/回
3号:10,000円/回

発売期間:9月27日●

～10月19日●

抽せん日:10月26日●

1等:1億5,000万円
前後賞:各5,000万円

9/27月発売

5,000万円も増額です!

2010年 新市町村圏宝くじ
オータムジャンが史上最高額
1等 初賞金合わせ
2億5,000万円!

この宝くじの収益金は、発売元である都道府県を通じて、市町村振興協会へ交付され、市町村のより良いまちづくりのために活用されます。
収益金の各県への配分は、その県の宝くじの販売実績などに応じて交付されますので、県内での購入をお願いします。

1枚 300円 (売切れしたい発売終了)
(財)鳥取県市町村振興協会

この宝くじの収益金は市町村の明るいまちづくりや環境対策、高齢化対策など地域住民の福祉向上のために使われます。

今月の福祉補聴器相談会

AM10:00～12:00
日時:9月22日(水) 相談会は、毎月第四水曜日です。
場所:市役所東庁舎1階 福祉課 倉吉市福祉事務所

補聴器 聴力測定室 完備
点検・調整
いつでもOK

福祉法補聴器から最新デジタル補聴器まで
メガネのイワマ
倉吉市鍛冶町 ショッピングセンターめいりん内
TEL 0858-22-5551 営業時間 あさ9時～

出かけてみよう!

★★★★★★

倉吉パークスクエア 9月の催し物ピックアップ

★★★★★★

倉吉未来中心 (☎23-5390/☎47-0255)、倉吉交流プラザ: (☎47-1181/☎47-1180)

倉吉未来中心 大ホール

■食のみやことっとり 食育フォーラム

と き: 9月12日(日) 10:00~15:00

※自動車で来場される場合は、中部総合事務所から無料シャトルバスを運行しますので、天神川河川敷臨時駐車場をご利用ください。

■「おかあさんといっしょファミリーコンサート」倉吉公演

と き: 9月18日(土) 11:00~正午、14:30~15:30

■倉吉市立西中学校 吹奏楽部定期演奏会

と き: 9月20日(月・祝) 13:30~15:30

■第20回河北中学校吹奏楽部定期演奏会

と き: 9月25日(土) 13:30~15:30

倉吉未来中心 小ホール

■みんなのバリアフリーコンサート in くらよし 2010

と き: 9月5日(日) 14:00~15:00

■未来をひらく鳥取学

第4回「地球温暖化対策の枠組みと国際交渉」

と き: 9月18日(土) 13:30~15:30

■倉吉シネマクラブ9月例会

「ピリペンコさんの手づくり潜水艦」(2006年 / 90分)

と き: 9月24日(金) 19:00~、25日(土)①14:00~、②16:30~、③19:00~

■倉吉おや子劇場第163回例会

「チカパンのいっしょにパントTIME!」

と き: 9月26日(日) 17:00~18:30

■門脇大輔 Solo LIVE 2010

と き: 10月2日(土) 14:00~16:00、18:30~20:30

■清水ピアノ・エレクトーン発表会

と き: 10月3日(日) 13:00~16:30

倉吉未来中心 アトリウム

■ハートフル見本市

と き: 9月9日(木) 13:00~16:00

■ARTS FOR EVERYONE 楽演祭

みらいアトリウム劇場 Vol.2

と き: 9月20日(月・祝) 12:00~13:00

■蔵好骨董祭

と き: 9月26日(日) 9:00~15:00

■下水道コンクール作品展示会

と き: 9月30日(木)~10月3日(日) 11:00(初日)~16:00(最終日)

倉吉交流プラザ

■鳥取短期大学公開講座「長寿社会を生きる」

一隅を照らすものは国の宝なり

と き: 9月4日(土) 13:30~15:00

■倉吉市生涯学習講座「山上憶良は倉吉で何を見たか」第1回

と き: 9月11日(土) 13:30~15:00

■鳥取短期大学公開講座「長寿社会を生きる」

工芸家たちの「こだわり」に学ぶ

と き: 9月25日(土) 13:30~15:00

ふれあい広場

■フリーマーケット「くらよし大市」

と き: 9月26日(日) 9:00~正午

*毎月最終日曜日開催

- 《市営陸上競技場》 ■中部地区土曜陸上競技録会25日 ■第32回倉吉市グラウンドゴルフ協会杯大会27日 ■中部小学生陸上競技大会30日 ■南部忠平杯第25回くらよし女子駅伝競走大会10月3日 ■第30回日本駅伝競走大会10月3日
- 《市営ラグビー場》 ■2010わかとりU-18サッカーリーグ4日・18日 ■鳥取県ラグビーリーグ19日・26日 ■中部ジュニアサッカー連合会選手権大会20日・23日
- 《市営武道館》 ■中部地区防犯柔道大会19日
- 《市営野球場》 ■第62回中国都市対抗軟式野球大会5日 ■第22回倉吉実年野球大会12日・20日 ■第2回全日本少年春季軟式野球大会18日 ■第32回西日本軟式野球大会26日
- 《市営関金多目的広場》 ■中部社会人サッカーリーグ5日
- 《市営関金野球場》 ■第49回鳥取県草野球愛好会中部地区大会5日・12日・26日 ■第12回中部スポーツ少年団交流野球大会11日・18日

展覧会・展示会



《百花堂》 ■「ちっちゃな絵」グループ展1日~6日 ■水彩画二人展8日~14日

■萩原稲穂画展16日~22日 ■矢田彰儀作陶展24日~30日

《リフレプラザ倉吉》 ■第14回南場兄一個展~日記を描くように~1日~14日

■企画展・秦野のぼる写真展15日~31日 ■社公民館版画同好会10月1日~14日

スポーツ

市立図書館

倉吉市立図書館 TEL 47-1183/FAX 47-1180
せきがね図書館 TEL/FAX 45-2523

今月のオススメ



「母 オモニ」

姜 尚中／著 集英社
遺品の中から見つかったテープは、文字の書けなかった母から息子への遺言だった…。

「私の優しくない先輩」

日日日／著 講談社
高2の耶麻子は愛治君に一目惚れ。そっと彼を見つめているだけであつたのに、お節介な先輩が現れて…



「松井秀喜あきらめない心 夢の頂点へ」

広岡 勲／文 学研教育出版
夢の頂点を目指したひたむきな姿勢と思いを通じて、希望や勇気を持つことの大切さを伝える。

「ねずみさんのおかいもの」

多田 ヒロシ／作 こぐま社
お母さんからお買い物をたのまれたねずみの子どもたち。くだもの屋さん、パン屋さん、お花屋さん…。さあ、何を買いにいくのかな？



◎就農相談会

と き：9月5日(日)午前10時～午後3時
ところ：倉吉交流プラザ 第2研修室(2階)
※事前に申し込みが必要

問(財)鳥取県農業農村担い手育成機構 (TEL) 0857-26-8350

◎特許情報相談会

と き：9月2日(水)①午後1時30分～、②午後2時30分～、③午後3時30分～

ところ：倉吉交流プラザ 第2研修室(2階)
※事前に申し込みが必要

問(社)発明協会鳥取県支部 (TEL) 0857-52-6728

図書館内での飲食および携帯電話の使用は、ほかのお客様の迷惑になりますのでご遠慮ください。ご協力をお願いします。

9月の休館日 カレンダー	日	月	火	水	木	金	土
					1	2	3
6・13・21・24・27は休館日 30日は資料整理休館日	5	6	7	8	9	10	11
○おはなしかい(14:00～)倉	12	13	14	15	16	17	18
◇あちゃんのおはなしかい(11:00～)倉	19	20	21	22	23	24	25
□むかし話をきく会(14:00～)倉	26	27	28	29	30		
△おはなしかい(10:30～)関							

倉吉博物館

TEL 22-4409/FAX 22-4415

自然ウォッチングのご案内

「用水路の魚などを調べよう」



◀川の中にはどんな生きものがいるでしょう

最近、川に魚がいなくなったという話を耳にしますが、それは人が川に行かなくなり、魚に出会わなくなったことが原因の一つとも考えられます。実際に川に近寄って観察してみると、たくましく生きている魚を見かけ、川に入るとさらに多くの生きものたちに出会えます。

当日は、倉吉市の浅い川での観察です。ドジョウや

エビのほか、どんな生きものがあるのでしょうか。

と き：9月18日(土)午前9時30分～

ところ：下田中町 用水路

※当初の予定から、場所を変更しました。

集合場所：中部総合事務所

※当日は動きやすい服装でご参加ください。

倉吉博物館講座『くらよしの魅力再発見②』

「前田寛治と大賞展 写実って何だろう」

第8回前田寛治大賞展の開催にあわせ、絵画表現の一つである「写実」について解説します。

と き：9月12日(日)午後1時30分～

ところ：倉吉博物館

※事前申込みは必要ありませんが、入館料が必要です。

今月の休館日

6日、13日、21日、24日、27日

まちがと ピンナッツ

～なぜこんなところに・・・～

不法投棄撤去作業を実施しました

7月16日(金)

林道円谷・広瀬線「緑を守り育てる会」の会員、および周辺自治公民館の皆さんなど約30人でごみの撤去をしました。撤去したごみは可燃ごみ、不燃性粗大ごみ、可燃性粗大ごみ約800kg、さらに、冷蔵庫4台、テレビ8台、洗濯機2台、タイヤ33本でした。住みよい倉吉にするため、不法投棄はやめましょう！



▲倉吉市消防団上井分団

倉吉市消防団上井分団 第56回鳥取県消防ポンプ操法大会 準優勝

7月18日(日)

鳥取県消防ポンプ操法大会が米子市で開かれ、倉吉市からは「小型ポンプ操法の部」に上井分団が、「ポンプ車操法の部」に関金第四分団が出場しました。小型ポンプ操法の部に出場した、上井分団は市消防団としては近年における最高の成績となる準優勝を果たしました。

～はしご登はん、ロープ応用登はん、ロープブリッジ渡過～ 全国消防救助技術大会出場決定！

7月28日(水)

広島市で開催された第39回中国地区消防救助技術指導会で、鳥取中部ふるさと広域連合消防局員が優秀な成績を収め、7種目中3種目で全国消防救助技術大会への出場を決めました。全国大会は、8月27日(金)に京都市で開催されました。中部消防局の全国消防救助技術大会への3種目同時出場は、昭和50年度以来の快挙です。



▲全国大会出場を石田市長に報告した、左から本多隆志さん、青木健太さん、山本孝幸さん、松嶋晃弘さん



～2泊3日思い出作りの旅～

松戸市・倉吉市夏休み小学生交流

8月18日(水)～20日(金)

二十世紀梨が縁で交流を進めている、松戸市の小学6年生13人と倉吉市の小学6年生14人が自然体験やレクリエーションなどを通して交流を深め、友情を育みました。2日目の清流YOU遊村(関金町小泉)でのバーベキューでは、お互いがすっかり打ち解け合い、カメラを向けるとこの笑顔。



～今年の夏も盛り上がりました～

せきがね夏まつり

8月15日(日)

せきがね夏まつりが、市役所関金支所駐車場で開催されました。合唱やダンス、バンド演奏などのステージイベントや、やぐらを囲んだ全員参加の盆踊り、豪華賞品が当たる抽選会が次々に行われ、会場を盛り上げました。抽選会が終わると、およそ1,500発の花火が打ち上げられ、関金の夜空に大輪の花を咲かせました。

～全国の強敵を相手に健闘しました～

第37回全日本中学校陸上競技選手権大会

8月21日(土)～23日(月)

第37回全日本中学校陸上競技選手権大会が、鳥取市のコカ・コーラウエストスポーツパーク(布勢)陸上競技場で行われました。倉吉市からも6競技11人が出場し、男子110m障害で渡邊 孝道選手(鴨川中)が決勝に進み7位入賞し、男子棒高跳びで同じく決勝に進んだ荒金 俊哉選手(倉吉西中)は13位に入るなど、全国の強豪を相手に見事な健闘を見せてくれました。



①男子棒高跳びで13位に入った荒金 俊哉選手、②男子110m障害で7位になった渡邊 孝道選手(写真中央)、③女子走り高跳びに出場した寺谷 諭美選手(倉吉東中)、④男子110m障害に出場した山田 寛人選手(河北中)

キラ★リ

No.52

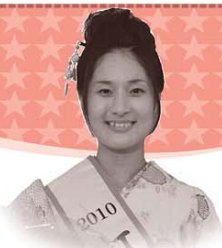

2010 打吹天女
なかむら のりこ
中村 紀子 さん

★お仕事は？ — 今年の4月からホテルセントパレス倉吉のバンケットで会合や宴会、婚礼などのスタッフをしています。県外からのお客様に「倉吉っていいところだね」と言っていたり、常連のお客様が私の顔や名前を覚えてくださり、何気なく声をかけていただいたりするのがとてもうれしいです。

打吹天女に応募した時には、たくさんのお客様に「がんばらないよ」と応援していただいたので、いい報告ができてよかったです。

9月からは、サーティワンアイスクリーム倉吉店での勤務になります。ホテルでの業務とはまた違った業務になりますが、頑張っていきたいと思っています。

★趣味は？ — 趣味は、食べること、寝ること、それから大学時代にアカペラとダンスをしていたので、音楽鑑賞が趣味です。暇があればインターネットでいろいろなミュージックビデオを見ています。

休みの日は友人とドライブに出かけたりもします。海岸沿いや、山など癒しスポット巡りに最近ハマっています。

★2010打吹天女としての抱負 — たくさんの人に応援していただき、天女になることができ本当に嬉しいです。

最近では数少なくなってきた、美しい風景や安らぎなどの倉吉ならではの大きな魅力、また『食のみやこ 鳥取県』ならではの美味しい食べ物などを、一人でも多くの人に知ってもらいたいです。近年海外から倉吉市に観光に来られる人も増えているので、全国だけではなく世界中の人たちにも、もっと倉吉に来ていただけるきっかけづくりをしていきたいと思っています。

プロフィール: 平成元年生まれ / うお座 / 血液型 A 型

お母さんと赤ちゃんのため9月の赤ちゃんの広場 かんたん! おいしいおやつ作り

と き: 9月22日(水) 午前10時~正午
と ころ: 子育て総合支援センター「おひさま」
対 象: 1歳以上の子どもと保護者(25組)
講 師: 森本 美由紀さん(管理栄養士)
持ってくる物: エプロン、三角巾、お茶、おしぼり
申込期限: 9月14日(火)

ノーパディーズ・パーフェクト(NP)プログラム ~みんなであらゆる話そうよ~

と き: 10月14日(木)、21日(木)、27日(水)、11月4日(木)、11日(木)、17日(水)、24日(水)、12月9日(木) 午後1時30分~3時30分(全8回) ※原則全回参加してください。
と ころ: 子育て総合支援センター「おひさま」
対 象: 1歳~5歳までの子どもの保護者(14人) ※託児あり
進行役: 福田 美子さん(保健師)、大羽みゆきさん(保健師)
申込期限: 9月17日(金)
問 子育て総合支援センター「おひさま」 ☎ 22-3914

鳥取短期大学

ウチノカレッジ
176



「どりたん」で学びませんか?
☆すべての社会人入学生に奨学金を支給!

奨学金を支給!

本学では、20~60歳代までの幅広い年齢の人が、資格取得による夢の実現、あるいは幅広く知識を身につけて仕事に活かすなど、さまざまな目的を持って学んでいます。

昨年年度から、社会人入試で入学した人に、年間20万円(最大2年間)の奨学金を支給する制度を導入し、経済的支援を行っています。

また、22歳以上の社会人を対象とした選考は、筆記試験や面接試験ではなく、面談により意欲・適性などを総合的に評価するAO方式選考を導入しています。

学を決定しています。さらなる学びを求めている社会人の皆さん、まずはご相談ください。皆さんの新たな可能性の発見をお手伝いします。

◆募集学科・専攻

- 国際文化交流学科
- 生活学科 情報・経営専攻
- 生活学科 住居・デザイン専攻
- 生活学科 食物栄養専攻
- 幼児教育保育学科
- ◆募集人員
- 各学科・専攻それぞれ若干

名(予定人員になり次第募集を終了します)

◆面談日

- 【1次】9月28日(火) または 29日(水)
 - 【2次】10月16日(土)
 - 【3次】12月14日(火)
 - 【4次】平成23年2月13日(日)
- ※取得資格や入試制度など詳しい内容については、お問い合わせください。
- 問 鳥取短期大学入試広報課
☎ 2619171

編集後記

■全日本中学校陸上競技選手権大会を取材(23頁)。全国のジュニアアスリートが競つこの大会には、これまた全国から百戦錬磨のカメラマンが集結。日に焼けた顔と「星でも見るんですか?」と聞きたくなくなるような巨大望遠レンズに圧倒されました。色んな意味でレベルの高い大会でした(A.T.)

■初めての花火撮影。「迫力ある写真を撮ろう」と、かなり前で場所を確保。花火が頭上で「ドーン」。近過ぎて、花火が写真に収まらない。急いでカメラを抱え、後方ヘダッシュ。あたふたしながらもなんとか撮影成功。あっという間の30分でした(A.T.)

- 倉吉市の人口(基本台帳)
 - 23,980人(←10) 男
 - 26,736人(←22) 女
 - 50,716人(←32) 計
 - 20,391世帯(←1)
 - 外国人登録者数
 - 86人(+1) 男
 - 201人(←2) 女
 - 287人(←1) 計
 - 240世帯(←3)
- (H22.7.31現在)

