

民生委員・児童委員・主任児童委員は、厚生労働大臣から委嘱され、「社会奉仕の精神を持って地域福祉の増進に努める」という理念に基づき、関係機関・団体などと連携して、地域や住民の福祉の向上に努めています。相談内容などの秘密は固く守りますので、安心して気軽に相談してください。

新しい民生委員・児童委員・主任児童委員の担当地区と担当者名(敬称略)

山根		上井										上北条										担当地区	名前					
主任児童委員	主任児童委員	上井町1丁目西	上井町1丁目東	ミサワ	上井本町(8~10班)	上井本町(1~7班)	上井柳町	上井旭西	上井旭東・旭南	大平町・上井旭北	海田南町・天神町	海田西町・河北町	海田東町・河北団地	福庭東	福庭(1~8班)	福庭町(9~23班)	清谷	清谷	主任児童委員	主任児童委員	小田東	小田・古川沢	新田	井手畑・下古川	中江・中江西	穴窪・大塚	川本千賀子	
福田昭子	金森深雪	伊藤哲雄	中井小夜子	上野忠義	杉谷朱美	竹森信幸	石田宗子	小川聡	山本昭一	朝飛茂美	進木幸代	中原一喜	田栗静男	野一色利忠	清水保彦	青目敏	福井章人	安田都子	岩間隆二	谷村操	鈴木茂	磯江克人	明場曉美	牧田法恵	川本千賀子			
北面・六沢		明倫										成徳										担当地区	名前					
主任児童委員	主任児童委員	みどり町	八幡町	余戸谷町	河原町	鍛冶町1・2丁目	広瀬町	越殿町	越中町	東岩倉町・西岩倉町	瀬崎町	金森町	旭田町	福吉町	福吉町	主任児童委員	主任児童委員	新町2・3丁目	新町1丁目・東仲町	大正町・大正町2丁目	明治町	2丁目	堺町3丁目・明治町	堺町1・2丁目	宮川町・宮川町2丁目	荒神町・研屋町		
秋久孝昭	山田收	石田和代	山上純子	岩山啓子	徳永秀	木嶋範子	前田和子	安藤節郎	田中昭子	伊田充雄	河本栄	荒井富佐子	井中正夫	西村眞美	三石洋子	山崎忠丸	岸本隆江	吉田武章	山岡信博	津和野美智子	田中俊幸	岸田絹枝	前川みどり	山下順子	河本哲夫	土橋祐子		
上小鴨		小鴨										高城										担当地区	名前					
若土	中田	石塚福山	上古川	蔵内・上古川住吉	主任児童委員	主任児童委員	北野・北野住宅	鴨川町・鴨川町南	福守町	西倉吉町	丸山町・打吹団地	生田	中河原2	中河原	天神野・西鴨	小鴨	弓削大宮岩倉菅原	富海・下大江・東鴨新町	長坂町・長坂新町	主任児童委員	主任児童委員	若葉町1・2丁目	立見	大立・横手・上大立	福積・岡・般若・椋波	桜・河来見	服部旭原	
北川輝子	太田正史	山根睦子	海地清	牧田尊弘	山下千之	廣谷啓一	深田善三	長谷川勝	小林達彦	中田勝弘	岡本和夫	難波誠	河本多鶴美	伊藤教	奥谷達之輔	舟木早苗	牧田映子	谷口詠子	石脇勝江	岩本市恵	中野明正	大田泰弘	河野雄一郎	野坂由美子	大田輝禮			

太陽光発電+オール電化で環境にやさしいまちづくり



倉吉市海田西町2丁目37番地 株式会社エナテックス
TEL: 28-1111 URL: http://www.enatex.co.jp

忘新年会 法要会席

会席プラン 6,300円より(料理・飲料費込)
鍋物プラン 5,000円より(料理・飲料費込)

平日のお泊まりはとってお得!!
上記プランに3,500円追加でご宿泊できます
6名様以上ご利用のお客様 ※6名様以下の場合は6,000円

三朝温泉 溪泉閣 TEL: 43-0828
〒682-0122 東伯郡三朝町山田180
http://www.keisenkaku.com

広告募集中!! 倉吉市総合政策室 (0854)2218161 / FAX 2218144

《新しい民生委員・児童委員・主任児童委員の皆さんを紹介します》

12月1日(水)の一斉改選により、新委員が決まりました。

☎ 福祉課 (☎ 22-8118 / ☎ 22-7020)

成 徳		上 灘											西 郷																		
仲ノ町・西仲町・西町	葵町・魚町	東町	湊町	住吉町	主任児童委員	主任児童委員	幸町	三明寺西	見日町	三明寺東	東昭和町・南昭和町	三明寺	昭和田1・2丁目	田内	東巖城町	上灘町	下田中町	2丁目・新陽町	駄経寺町・駄経寺町	米田町	円谷町	主任児童委員	主任児童委員	大原・広栄町	上余戸住宅・虹ヶ丘町	上余戸・栗尾	下余戸	八屋	伊木	伊木	山根茶屋
前田	小坂	黒田	伊佐田	鳥羽	谷本	松尾	向井	楢田	安田	山田	篠下	河井	種部	重信	森本	中瀬	森本	酒井	井上	下吉	亀井	松井	浦木	吉川	松原	涌嶋	種部	武田			
由文	明人	多美子	宏道	富美子	節正	和世	純悟	信子	孝恵	優	駿三	泰子	光宏	寿美	寛子	元一	則夫	經三	靖	素子	譲二	立美	敏正	裕	昭仁	清吉	充恩	美登里			
高 城		北 谷					社											灘 手													
勝負谷・昭和今在家	上福田・妻ノ神	上米積本郷・西・東	下米積・下福田	主任児童委員	主任児童委員	丘・汗干	森・大河内・つつしヶ	俣谷・中野・長谷	沢谷・杉野	志津・藤井谷	尾田・仙隠・横谷	福本・福富	三井・才ヶ崎	主任児童委員	主任児童委員	西福守町	横田・黒見	新町	秋喜・秋喜西町・秋喜	国分寺・福光	国府・大沢	和田東町・馬場町	和田・不入岡	大谷・大谷茶屋	上神・寺谷	主任児童委員	主任児童委員	尾原・半坂	谷・津原	別所・穴田・鋤	
市田	杉本	杉根	山崎	森下	樋口	佐々木	藤井	野嶋	進木	山尾	永江	池田	長田	遠藤	堀	川田	加藤	高岡	小谷	谷口	深田	釜本	塚根	田中	伊藤	篠津	宮川	石田			
孝恵	寛仁	由美子	晴美	妙子	真美子	和義	泰則	和明	隆信	憲治	淑子	若子	和子	由紀子	康生	理恵子	覚	きよみ	秀昭	昭	博子	孝義	和宏	希弘	茂代	博文	八重子	千恵子			
関 金											灘 手																				
主任児童委員	主任児童委員	山口	曾谷	郡家・関金宿(大坪・山・滝川・滝川団地)	関金宿(上町・中町・城)	関金宿(本町・大坪団地)	関金宿(金谷・金谷団地)	マロニエ団地)	安歩	田・農大)	大鳥居(開田・朝干・新王子)	大鳥居(栄町・駅前・八王子)	大鳥居(上部・前条・駅上)	松河原(并手・山新・開田)	松河原(上部・本村)	泰久寺	和谷)	今西・堀(清水・荒田・堀鍛冶屋・下堀・野田原)	崩・鴨ヶ丘・堀団地)	堀(陽西・陽中・高助・明高)	野添・小泉・米富・福原	主任児童委員	主任児童委員	廣瀬	生竹・生竹仙隠・耳						
小谷	鳥飼	鷺見	荒益	牧田	高多	古澤	大原	真柴	鳥飼	大野	藤井	石川	瀬尾	池谷	鎌田	坂根	毛利	小椋	海地	向井	福永	森本	紀紘	森本	紀紘						
鈴子	育子	富貴子	裕子	皓司	俊子	康利	孝雄	政博	利子	久行	行政	篤子	学	泰一	鈴江	洋子	和子	泰明	謙一	弘志	明子	明子	紀紘	紀紘							

《合計162人》

長期優良住宅認定
平成20年度地域住宅モデル普及推進事業

モデルハウス

開館 平日: 9:00~17:00
時間 日・祝日: 10:00~16:00

高耐震
快適健康
省エネ遮音

音が静かで年中快適な
リラクセス空感!

むかいぐみ

☎ 26-3221 / ☎ 26-6718
倉吉市上井 ミスタードーナツ横
☎ http://www.ii-ie.net/mukaigumi/

家計やりくり裏ワザセミナー

無料招待 先着順

第1部 やりくりセミナー
第2部 自動車火災・保険大研究

日時 **12/16(木)・12/19(日)**
H22年 10:30~11:30 10:30~11:30 講師/岡山直樹先生

会場 倉吉未来中心(倉吉市駄経寺町212-5) 定員 各20人

個別相談会(無料) セミナー後予約受付(会場:FPIセミナールーム)

希望日時、郵便番号、住所、氏名、年齢、電話番号、同伴者を明記の上、メールまたはFAXでご応募ください。

お申込み方法
☎ fpi@sa5.gyao.ne.jp FAX 0857-24-1922

FPI マネースクール事務局 ☎ 0857-39-3901

《年末年始の業務について》

市役所の年末・年始の休みは12月29日(水)～1月3日(月)です。

●各所をお願いします。



施設名	12月					平成23年1月					問い合わせ先
	27月	28火	29水	30木	31金	1土	2日	3月	4火	5水	
倉吉市役所(本庁舎)			休	休	休	休	休	休			TEL 22-8111
倉吉市役所(関金支所)			休	休	休	休	休	休			TEL 45-2111
倉吉博物館・歴史民俗資料館	休		休	休	休	休	休	休			TEL 22-4409
【鳥取中部ふるさと広域連合】											
摩留山斎場						休					TEL 22-3509
	※1月1日(土)は、火葬の連絡には対応										
【倉吉パークスクエア】											
倉吉未来中心			休	休	休	休	休				TEL 23-5390
	※1月3日(月)は、「倉吉市成人式」のため、臨時閉館										
鳥取二十世紀梨記念館「なしっこ館」			休	休	休	休	休	休			TEL 23-1174
男女共同参画センター「よりん彩」	休		休	休	休	休	休	休			TEL 23-3901
市営温水プール						休				休	TEL 47-1186
	※12月31日(金)、1月2日(日)、1月3日(月)は、10:00～18:00										
食彩館	カレーショップてけてけ						不定休				TEL 22-6500
	ゆめや						年中無休				TEL 24-0050
	みどりショップ						不定休				—
	SORA(そら)						不定休				TEL 22-0733
	うどん屋ひろ			休	休	休	休	休	休		—
	JA鳥取中央直売店フルテリア					休	休	休	休	休	TEL 23-2602
	お好み焼きほてい					休	休				TEL 23-0174
	気まぐれ屋						不定休				TEL 24-0080
お食事処めし屋						休				TEL 23-5070	
倉吉交流プラザ(市立図書館)	休		休	休	休	休	休			TEL 47-1183	
【指定管理施設など】											
シビックセンターたからや			休	休	休	休	休	休			TEL 22-9791
伯耆しあわせの郷	休		休	休	休	休	休	休			TEL 26-5581
	※12月28日(火)は、17:30まで										
せきがね湯命館	休										TEL 45-2000
せきがね簡易宿泊施設「湯楽里」							年中無休				TEL 45-6400
道の駅「犬狹」						休					TEL 45-1313
	※1月2日(日)は、9:00～16:00										
体育施設・関金総合運動公園			休	休	休	休	休	休			TEL 22-5674
グリーンスコーレせきがね											TEL 45-2211
勤労青少年ホームリフレプラザ倉吉			休	休	休	休	休	休			TEL 23-4896
【白壁土蔵群・赤瓦周辺】											
赤瓦一号館						年中無休					TEL 23-6666
赤瓦二号館(はこた人形)	休	休	休	休	休	休	休	休	休	休	TEL 23-6666
	※12月26日(日)～1月6日(木)は、休み										
赤瓦三号館(中野竹藝)											TEL 23-7500
	※1月1日(土)は、13:00から										
赤瓦五号館(久楽)							休				TEL 23-1130
赤瓦六号館(桑田醤油)							休	休	休		TEL 22-2043
	※12月31日(金)は、12:00まで										
赤瓦七号館(元帥酒造)							休				TEL 22-5020
赤瓦八号館(お菓子の館寅蔵)							年中無休				TEL 23-1825
	※1月1日(土)～3日(月)は、10:00～17:00										
赤瓦十号館(天女のいずみ)							休	休	休	休	TEL 22-1200
	※1月6日(木)まで、休み										
赤瓦十号館(倉吉観光案内所)							休	休			TEL 090-1330-6285
赤瓦十一号館(陶芸館)							休	休			
	※12月31日(金)は、12:00まで										
赤瓦十二号館(久和)							休	休			TEL 36-6336

※内容は、変更することがあります。

※白壁土蔵群・赤瓦周辺の年末年始休業日は、倉吉市観光協会ホームページでも掲載する予定です。

JR西日本米子支社からののお知らせ：12月30日(木)～1月3日(月)の間、曜日にかかわらず、鳥取県内はすべて「土休日ダイヤ」で運転します。平日ダイヤとは列車の運転時刻などが異なりますので、ご利用の際は、ご注意ください。 ● JR西日本米子支社(TEL 0859)32-8057)

戸籍の届出

戸籍に関する届出(死亡、出生、結婚、離婚などの届出)は、休み期間中でも、宿直室(市役所東側)および関金支所宿直室で受け付けます。

ごみの収集

ごみの収集は、1月1日(土)から3日(月)まで休みます。前夜のごみ

出しはしないでください。ほうきリサイクルセンターへ直接持ち込む場合、年内は12月31日(金)午前11時30分までをお願いします。年明けは、1月4日(火)から再開します。し尿くみ取りは、年末年始を控え

集中しますので、早めに便槽を確認し、収集予定日のくみ取りをお願いします(くみ取りの際は、し尿処理券を事前に購入してください)。 ● 環境課(TEL 22-8168 / FAX 22-8230)



《水道管にも冬の支度を》

気温が-3℃以下になると、水道管が凍結し破裂することがあります。

☎水道局(☎26-1031/☎26-3242)

市内の上水道指定給水装置工事事業者

※年末・年始の休み期間中、休業する業者もあります。確認して、申し込んでください。

業者名	住所	電話	FAX
長谷川商店	清谷町2丁目80	27-6000	27-6001
中海工業	福庭町1丁目55	26-4431	26-4414
中電工 倉吉営業所	八屋145-2	26-0311	26-2774
トンボプロパンガス	和田東町196-1	22-8281	22-1822
大平管工	下余戸155-11	26-0829	26-4262
早田設備	和田東町115-1	22-7571	22-0273
伯耆浄水	古川沢163	26-3344	26-8899
倉吉管機工業	福庭町1丁目573	26-5316	26-7602
バクト総業	井手畑158	26-0739	26-0749
空研	広栄町931-2	22-1777	22-8024
高橋設備工業所	八屋209-2	26-3281	26-7015
新宮設備	中江227-6	26-0758	26-5607
日総工業倉吉支店	中江306-10	48-1315	36-3521
スミ管機設備	住吉町1-3	22-0978	22-0978
森田設備	巖城1150-18	22-8044	22-8044
ユア一設備計画	和田505-3	23-3699	23-3979
あきやま総業	富海877	28-1844	28-1844
クラエー	宮川町2丁目48-1	27-0210	27-0212
吉村興産	和田271-1	23-0800	22-4824
ソケット	旭田町32	24-0277	24-0278
東伯建設	三江168	28-1656	28-5213
大和設備倉吉	和田東町190	23-2211	23-2215
日ノ丸産業倉吉支店	海田東町401	26-6811	26-6816
社工業	西福守町717	28-2302	28-2302
美咲	西福守町601-2	48-2900	48-2901
天野水道	関金町大鳥居91-11	45-2881	45-2881
あさひほ一む	昭和町2丁目236	23-7272	23-7273
ウォーターワークス	大河内369-2	28-5409	28-5409
トラスト	八幡町3304-5	23-5077	23-3900
河野設備	大立57	28-5363	28-5363
水谷工業	円谷町76-3	22-0711	22-0710
アキ設備	上神1054-2	22-6960	22-6960
サントウ	円谷町38-1	22-4081	22-4014
はごろも環境	宮川町169-1	27-0194	27-0195
河本建設	秋喜485-1	28-3452	28-3465
バクトサービス	河北町57	26-7819	26-7829
タカハシ管工	福守町339-1 C-101	28-5485	—
ヨネダ設備商会	昭和町1丁目243	22-3535	27-2525
ヤマグチショウカイ	不入岡27-2	22-8907	22-8907

※市外の上水道指定給水装置工事事業者(55社)については、水道局へお問い合わせください。

水道管の凍結を防ぐには

水道管の露出している部分を、保温材などで保護してください。保温材には、取り付けが簡単な市販品もあります。

太陽熱温水器は使用の時期が終わりましたので、水抜きをしておいてください。

水道管が凍結したら

水道管が凍結して水が出なくなってきたときは、蛇口を開いて、凍結した部分にタオルやふきんをかぶせ、その上から

ぬるま湯を掛けてゆっくり溶かしてください。熱湯を急にかけると、水道管が破裂することがあります。

水道管が破裂したら

水道管の凍結破損の多くはパイプ部分です。応急措置としては、止水栓を止めて、破損したパイプ部分をのこぎりなどで切断し、木の栓などを打ち込んでください。

水道の屋内修理

止水栓を止めることができないときは、屋内のほかの蛇口を開いて水圧を下げてから

水道局では屋内の水道管修理は取り扱っていません。指

定給水装置工事業者に、修理を依頼してください(指定★雪が降り始めるまでに、止水栓の位置を確認しておいてください。雪が積もっても止水栓の位置が分かるように、表示板を立てておくのも一つの方法です。

年末年始の水道の届出は12月28日(火)までに

水道局は12月29日(水)から1月3日(月)まで休業します。

この期間中に、水道を新たに使用するときや、使用を中止するときには、12月28日(火)までに水道局で手続きを

を参照してください。

水道の給水申込・使用中止・名義変更の届出

水道を新たに使用するときや中止するときには、水道局へ届出が必要です。

届出が遅れたり、届出がない場合は、料金トラブルの原因になりますので、必ず届出をしてください。

電話での受け付けはしていませんので、印鑑を持って水道局までおいでください。

①給水申込
水道を新たに使用するときには、使用を予定している日の前日までに「給水申込書」を提出してください。

②使用中止
水道の使用を中止するときには、使用を中止する日の前日までに「使用中止届」を提出してください。届出が遅れたり、届出がない場合は、使用していない期間でも基本料金がかかることとなりますのでご注意ください。

③名義変更
水道の使用人名義が変更になったとき、納付書の送付先が変更になったときは、なるべく早く変更届を提出してください。

水道の使用人名義が変更になったとき、納付書の送付先が変更になったときは、なるべく早く変更届を提出してください。



宝くじは
豊かさ築く
チカラ持ち。

宝くじは、広く社会に
役立てられています。

《宝くじの助成金で整備した事業を紹介します》

自治公民館などの活動を支援するコミュニティ助成事業を紹介します。

●市民参画課(☎22-8159/☎23-3701)、総務課(☎22-8162/☎22-1087)

一般コミュニティ助成事業

【見日町自治公民館】

公民館備品(刈払機、噴霧器、リヤカー、あぜ草刈機、除雪機、刈込はさみ、せん定はさみ、はっぴ)

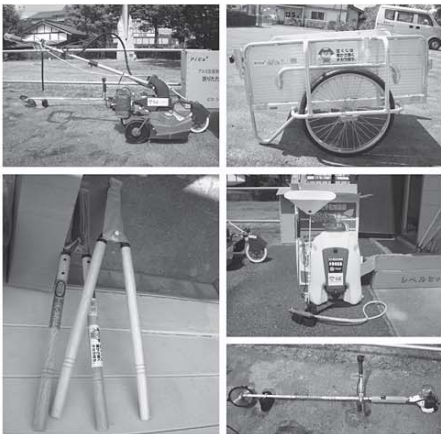

防火広報用視聴覚資器材助成事業

(財団法人日本防火協会)

【倉吉市】

放送用ポータブルアンプ、スピーカーなどの放送用資器材

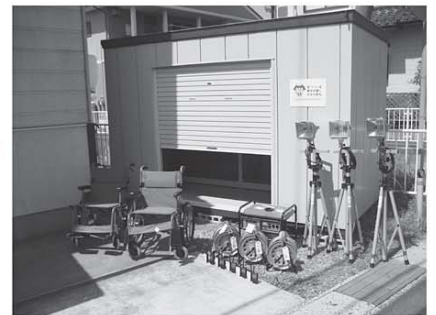

自主防災組織育成助成事業

(財団法人自治総合センター)

【海田西町・河北町自治公民館】

簡易資機材倉庫、トランシーバー、エンジン発電機、投光器セット、車いす

《平成23年「倉吉市成人式」においでください》

成人式はだれでも参加できます。みんなで新成人をお祝いしましょう。

●生涯学習課(☎22-8167/☎22-1638)

とき
平成23年 **1月3日(月)** 午後 **1時30分**～
ところ
倉吉未来中心 大ホール

記念公演：門脇 大輔 (元「門藤」/倉吉市出身ヴァイオリン奏者)

平成2年4月2日から平成3年4月1日までに生まれた人を対象に「倉吉市成人式」を開催します。

成人式のご案内は、倉吉市に住民登録のある人(11月1日(月)現在)と、市外に住んでいて電話で申し込みをした人には、12月上旬に送付します。

倉吉市に住民登録のない人は、電話でお知らせください。申し込みを受け付け後、案内通知を送付します。



門脇 大輔

今月の福祉補聴器相談会

日時：12月22日(水) AM10:00～12:00
相談会は、毎月第四水曜日です。
場所：市役所東庁舎1階 福祉課横 倉吉市福祉事務所

補聴器 聴力測定室 完備
点検・調整
いつでもOK

福祉法補聴器から最新デジタル補聴器まで

メガネのイワマ

倉吉市鍛冶町 ショッピングセンターめいりん内
TEL 0858-22-5551 営業時間 あさ9時～

松枯れは“フクラ”へ

桜・梅・椿
モミジほか **樹木の再生**

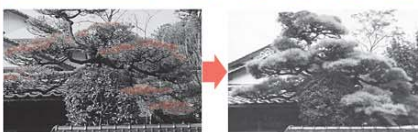

早い手当ては直りも早い

診断無料

☎0858-22-2522

倉吉市米田町

特設 第3137570号

“フクラ緑化システム” (株)福楽商店

ファイナンシャルプランナーによる 今月の生命保険相談会

日時：12月11日(土) 10:00～12:00
場所：ライフデザイン ※ご都合の合わない方は応相談
料金：無料 完全予約制 限定3名様 *次回の相談会は、1月8日(土)です。

鳥取大学、鳥取環境大学の公開講座など講師経験豊富な当社ファイナンシャルプランナー(FP)が担当致します。

証券診断ご希望の方は、保険証書をご持参下さい。

株式会社ライフデザイン

倉吉市下田中町1026

☎0858-27-2500



福井雅人FP



斎藤周作FP

広告募集中!! 倉吉市総合政策室
(☎22-8161/☎22-8144)

ありがとうございます
ございました

高齢者福祉事業費として
1万円 兵庫県明石市魚
住町金ヶ崎・福田義紀
さん
西中学校備品として
絵画1点「おーい3年5
組」 北栄町六尾・南場
兄一さん

お知らせ

愛玩用鳥類を鳥インフル
エンザから守りましょう

高病原性鳥インフルエンザ
は、平成16年に山口県で確認
されて以来、京都府、茨城県、
宮崎県、岡山県、平成21年に
は愛知県で確認されています。
感染経路としては、渡り鳥に
よってウイルスが海外から持
ち込まれた可能性が高いと考
えられています。
今年10月には北海道で実施
された野鳥の調査において、
カモの糞から高病原性鳥イン
フルエンザウイルスが検出さ
れています。

渡り鳥が飛来するシーズン
になりましたので、鳥小屋の
修繕など、飼育環境の再点検
をお願いします。

【飼育上の注意点】

- ①鳥の様子をこまめに観察する。
- ②鳥小屋には関係者以外は近
付けないようにする。
- ③野鳥との接触を避けるた
め、放し飼いはやめて小屋
の中で飼い、野鳥の侵入す
る可能性があるところは防
鳥ネットなどで覆う。
- ④常に清潔な飼育環境を保
ち、定期的に消毒する。
- ⑤えさや飲み水は毎日新鮮な
ものを与え、野鳥が飛来す
る河川や池の水は与えない。
- ⑥鳥に触った後は、手洗いや
うがいを励行する。
- ⑦原因が分からないまま、
次々と死んでしまうなど、
鳥に異常が見られたら、連
絡してください(死んだ鳥
は素手で触れないでくださ
い。ビニール袋などを使用
してつかみ、そのまま袋に
入れてください)。

環境課(☎22-8168/☎

22-8230)、倉吉家畜保健衛

生所(☎26-3341)、または中

部総合事務所生活安全課(☎23-

3149)

税務課からのお知らせ

家屋の異動があったときはこ
連絡ください

家屋を新築(増築)したとき
や、取り壊したときは、翌年
度から固定資産税が変更にな
りますので、必ず税務課まで
連絡してください。

また、未登記の家屋を名義
変更するときは、「未登記家屋
所有権移転申請書」を税務課
に提出してください。
冷蔵倉庫の評価方法が変わり
ます

平成24年度から一部の冷蔵
倉庫の評価方法が変わります。
木造以外の冷蔵倉庫用建物
(保管温度が10℃以下に保たれ
るもの)を所有している人は、
税務課まで連絡してください。

税務課(☎22-8144/☎
22-1087)

農業委員会委員選挙人名
簿登録申請書の提出を

農業委員会委員選挙人名簿
調整のため、平成23年1月1
日時点で資格調査を行いま
す。対象者は申請書を提出し
てください。

【対象者】倉吉市に住所がある
満20歳以上で、農地を10ア
ル以上耕作している経営主、
またはその同居の親族か配偶
者で、1年間に60日以上農業
に従事している人
【提出期限】平成23年1月7日
(金)
※申請書は、郵送または農事
組合長を通じて配布します。
※申請書を審査のうえ、適格
者は選挙権者として名簿に
登録します。
☎農業委員会事務局(☎22-
8171)

12月議会(定例会)のお知らせ

平成22年12月第8回倉吉市議会定例会が、次の日程
により開催されます。

通日	月・日	曜	会議区分	時間	内容
1	12月6日	月	本会議	午前10時	議案の上程 提案理由の説明
2	7日	火	"	"	市政に対する一般質問
3	8日	水	"	"	"
4	9日	木	"	"	"
5	10日	金	予備日		
6	11日	土	休会		
7	12日	日	"		
8	13日	月	本会議	午前10時	付議議案に対する質疑 ～委員会付託
9	14日	火	予備日		
10	15日	水	委員会		
11	16日	木	"		
12	17日	金	予備日		
13	18日	土	休会		
14	19日	日	"		
15	20日	月	本会議	午前10時	委員長報告 ～付議議案の討論・採決

※会派質問(7日～9日)の順序は次のとおりです。

- ①くらし・やまなみ共同、②公明党、③市民クラブ
④グリーン、⑤ヒューマンネット・絆共同、⑥民主党
(順番は変わることがあります)

☎議会事務局(☎22-8145/☎22-8146)

お知らせ

平成23年度就学援助受給希望の受付を開始

経済的な事情がある場合、小・中学生の学用品などの費用の一部を援助します。
 対象となる家庭
 ・生活保護が停止、または廃止となった家庭
 ・市民税が非課税となった家庭
 ・そのほか経済的な事情がある家庭など
 申込方法
 通学先の小・中学校へ申し込んでください。

申請書の提出期限
 平成23年1月31日(月)(年度途中でも受け付けます)

問 学校教育課(☎22-8166 / ☎22-1638)

募集

三松奨学育英会の予約奨学生を募集

高等学校などの最終学年在学中で、来年度から学校教育法に規定する大学などへの修学を希望している人を対象に、予約

市営住宅・受託県営住宅の入居者を募集

住宅名	間取り	家賃	戸数	駐車場	風呂
①上余戸住宅 メゾネット	2階 2DK	22,900円 ~45,000円	1戸	1台	有
②上余戸住宅(電化) メゾネット	2階 2DK	22,900円 ~45,000円	1戸	1台	有
③長坂新町住宅	2階建 3DK	16,200円 ~31,800円	1戸	1台	無
④サンテラス大平住宅	4階 2LDK	27,400円 ~53,700円	1戸	1台	有
⑤明治町2丁目住宅	1階 3DK	18,300円 ~35,900円	1戸	無	有
⑥高城第一団地	平屋建 2DK	15,100円 ~29,700円	1戸	有料	有

※①、②は室内に階段があり中階段でつながっているタイプの住宅で、別途ケーブル視聴料が必要です。
 ※①~⑤は市営住宅、⑥は受託県営住宅です。
 募集期間：12月15日(水)~21日(火)
 抽選日：平成23年1月6日(木)
 入居可能日：平成23年1月17日(月)
 抽選場所：市役所 第2会議室(本庁舎3階)
 入居基準の所得：各種控除後の世帯の所得が、月額158,000円以下。高齢者・障がい者世帯などについては、月額214,000円以下(証明書などが必要)。
 問 景観まちづくり課(☎22-8175 / ☎22-8140)

奨学生を募集します。

奨学生は、選考により内定し、入学が決まった時に決定になります。

申請資格：本市に5年以上住所があり、学資に困っている人(ただし、ほかの機関から同様な貸与、または給付を受ける予定のある人は除きます)。

今回の募集は、すでに大学に在学している人は除きます。
 採用人数：2人程度
 申請期限：12月24日(金)
 貸与額：月額5万円以内
 貸与期間：入学後から正規の修業年限終了月まで

奨学金の返還...無利子、貸与期間終了月の翌月から起算して1年経過後10年以内

必要書類：予約貸与申請書
 世帯全員の所得証明書(平成21年分)

問 教育総務課(☎22-8165 / ☎22-1638)

倉吉市職員(身体などに障がいのある人)再募集

次のとおり、倉吉市職員の採用試験を行います。

【採用予定人数】
 一般事務：(身体障害者の雇用の促進等に関する法律)の

趣旨に基づく採用)1人

【受験資格】
 昭和35年4月2日から平成5年4月1日までに生まれた人で、次のすべての要件を満たす人

・通勤が可能な人
 ・身体障害者手帳の交付を受け、その程度が1級から6級までの人
 ・介助者なしで職務の遂行が可能な人
 ・活字印刷文による試験、口頭試問に介助者なしで対応できる人

【受験申込期間】

【受験申込期間】

2010 No.12 ~防ごう犯罪・つくろう安心なまち~

＜年末年始の犯罪被害および交通事故防止について＞

TOTTORI POLICE

年末年始は、人や車の動きが慌ただしくなり、交通事故や、買い物客を狙ったひったくり、車上狙い、空き巣、強盗事件などの発生が懸念されます。

【犯罪による被害を防止しましょう】

- ◎貴重品は必ず身につけましょう。
- ◎車内に貴重品を放置しないようにしましょう。
- ◎ちょっとした外出でも、こまめに鍵をかけましょう。
- ◎自転車には、必ず鍵(二重ロック)をかけましょう。

【振り込め詐欺被害防止】

- ◎すぐに振り込まず、だれかに相談しましょう。
- ◎「電話番号が変わった」、「カードを預かります」という電話は詐欺の可能性が高い。

【交通事故を防止しましょう】

- ◎夜間の外出時は、反射タスキをつけましょう。
- ◎飲酒運転は、しない、させないを徹底しましょう。
- ◎ゆとりある運転、譲り合う運転を心掛けましょう。

問 倉吉警察署(26-7110)、警察総合相談電話(#9110)

気軽に相談を

行政相談所

① 12月20日(月)午後1時~3時
 市役所第3会議室

② 12月24日(金)午後1時~4時
 高齢者生活福祉センター

問 総務課(☎22-8162 / ☎22-1087)

市民生活相談窓口

市民生活全般の困りごとの相談窓口を設けています。

問 市民生活相談室(本庁舎西側・市民参画課内)(☎22-2717 / ☎23-13701)

地上デジタル放送の相談会
 市民の皆さんの地デジに関する



12月1日(水)～16日(木)午後5時15分(必着)

【試験日および試験会場】

1月16日(日)倉吉市役所会議室

【受験案内配布場所】

市役所(職員課・市民課・図書館・関金支所)、倉吉市ホームページ

職員課(〒682-8611)住所不要 ☎2218164 / FAX221087

就職支度金支給制度

新規に学校を卒業する人のうち、身体に障がいのある人などを対象に、就職の準備のための就職支度金を支給します。

支給対象者…次の①～③の要件すべてに当てはまる人

①次のいずれかに当てはまる人

身体障害者手帳を所有する人、療育手帳を所有する人、精神障害者保健福祉手帳を所有する人、または統合失調症などの精神疾患の診断を受けている人、「旧地域改善対策特定事業に係る国の財政上の特別措置に関する法律」に規定する対象地域に居住する、または居住していた同関係者

②新規に県内の中学校、高等

学校、特別支援学校を卒業した人、または各種学校、専修学校などを修了し、卒業・修了した月の翌月末までに初めて就職が決定(内定)した人で、次の要件すべてに当てはまる人

・公共職業安定所、または卒業(修了)した学校の紹介であること

・常用雇用者(雇用期間が1年以上の契約社員を含む)であること

③保護者または世帯主が倉吉市内に住所を有する人

金額…2万5千円

申請期限…平成23年2月25日(金)

*申請書類などは、中学校・高等学校、各人権文化センターなどで受け取れます。

〒2218130 / FAX2218135



「北条湯原道路」の都市計画決定に関する説明会

地域高規格道路「北条湯原道路」のうち、福光から関金町大鳥居間(約8km)の計画について、市民の皆さんの意見を聞

くため、説明会を開催します。とき…12月14日(火)午後7時～

ところ…倉吉交流プラザ視聴覚室

☎ 中部総合事務所計画調査課 ☎233221 / FAX2313911

「第2回新春倉吉健康マラソン大会」

とき…平成23年1月16日(日)※小雨実施

受付開始…午前8時30分

受付場所…市営陸上競技場北側コース…市営陸上競技場および周辺道路

【部門】

小・中学生の部(3km)…午前9時30分スタート

①小学生低学年(1～3年)男子、②同女子、③小学生高学年(4～6年)男子、④同女子、⑤中学生男子、⑥同女子

親子の部(1.6km)…午前9時30分スタート

小学生未満とその保護者

一般の部(3km)…午前10時スタート

①高校生男子、②同女子、③一般男子I(50歳未満※高校生除く)、④一般女子I(50歳未満※高校生除く)、⑤一般男子II(50歳以上)、一般女子II(50歳以上)

※各部門とも車イスでの出場可

参加料…無料(当日は主催者で1日傷害保険加入)

申込方法…FAX、メール、または郵送により、次の事項を記入して、申し込んでください。

(持参可、当日消印有効)

申込事項…名前、住所、郵便番号、年齢(一般の部の参加者のみ)、性別、出場部門、車イス使用の有無

申込用紙…市民参画課、倉吉まちづくり協議会ホームページから入手できます。

申込期限…12月27日(月)

☎ 倉吉まちづくり協議会(市民参画課内) ☎2212730 / FAX2313701

切り紙でお手紙

切り紙を使って世界でひとつだけのクリスマスカードや年賀状を作ってみませんか。親子での参加もお待ちしています。

とき…12月18日(土)午前10時30分、午後2時

ところ…倉吉淀屋(東岩倉町)

参加費…100円(材料費)

準備品…使いたい紙、はさみ、カッターナイフ

☎ 文化財課 ☎2214419 / FAX2212303

る悩みや疑問に、総務省鳥取県テレビ受信者支援センターの職員がお答えする相談会を開催します。

①12月10日(金)午前10時～午後4時 市役所市民課前

②12月20日(月)午前10時～午後4時 関金支所支所管理課前

☎ 総合政策室 ☎2218161 / FAX2218144

●農家相談会

とき…12月20日(月)午前9時～午後3時

ところ…農業委員会事務局

内容…農作業の受委託、農地の貸借・転用、農業者年金など

☎ 農業委員会事務局 ☎2218171

●多重債務・ヤミ金融等相談会

とき…12月23日(木)午後1時～4時

ところ…倉吉未来中心

☎ 鳥取県中部消費生活相談室(倉吉未来中心) ☎2213000

●12月の労働相談会

とき…12月12日(日)午前10時～午後3時

ところ…市立図書館

内容…解雇、雇止め、賃金未払い、労働時間、パワーハラスメントなど、労働問題全般について相談員…県労働委員会の委員

☎ 労使ネットととり(鳥取県労働委員会個別労使紛争解決支援センター) ☎0120-776010



EVENT INFORMATION

まちのイベント

選挙一口メモ⑰

統一地方選挙って何？

統一地方選挙とは、地方公共団体の選挙期日を全国的に統一して行う選挙です。

ある一定期間に任期満了となった都道府県知事や市区町村の長、および地方議会の議員の選挙が特例法により行われます。

統一して行うことにより、地方選挙に対する有権者の関心が高まり、また、選挙経費の節減などのメリットがあります。

平成23年4月に任期満了となる、鳥取県知事選挙、および鳥取県議会議員一般選挙も統一の対象となっており、選挙期日は4月10日となる予定です。

問 選挙管理委員会事務局
(☎22-8119/☎22-1087)



Word2007ではがき作成講座

簡単な操作で、イベント案内ハガキから年賀状まで幅広く応用できます。

と き：12月10日(金)午後2時～4時

と ころ：倉吉交流プラザ 情報交流室(2階)

定 員：10人(先着順)

問 CAPSくらよし(☎22-9791/☎22-8999)

くらよし国際交流フェスティバル2010

テーマ：わくわく♪ドキドキ★みんなでつなぐ世界のWa

と き：12月12日(日)午前10時～午後3時

と ころ：伯耆しあわせの郷

内 容：世界各地の食べ物・文化体験・パフォーマンス、国際交流団体の活動紹介など

問 くらよし国際交流フェスティバル実行委員会(☎23-5931/☎23-5932)

指定管理施設からのお知らせ

勤労青少年ホーム「リフレプラザ倉吉」

倉吉市住吉町77-1(☎23-4896/☎23-4897)

利用時間：午前9時～午後10時

■モーニングシネマ(無料) 12月の上映予定

と き：毎週火曜日 午前10時～	7日 フィッツカラルド
	14日 ウェストサイド物語
	21日 ジーザス・クライスト・スーパースター
	28日 ネバー・エンディング・ストーリー

■文化教室受講生募集

教室名	日 時	受講料
書を楽しむ	第2・4月曜日 午前10時～11時30分	1,000円
ギター教室	第1・3火曜日 午後1時～3時	4,000円

■イベント情報

・松田千絵ソプラノ・コンサート：12月15日(水)

倉吉スポーツセンター

倉吉市葵町591-1(☎22-5674/☎22-5684)

利用時間：午前8時30分～午後10時

■受講生募集

教室名	日 時
エアロビクス教室	平成23年1月11日(火)～ 3月15日(火) ※毎週火曜日 午前10時～11時 全10回
ピラティス教室	平成23年1月12日(水)～ 3月16日(水) ※毎週水曜日 午前10時～10時50分 全10回

講 師：南條 墨子さん (AFAAアメリカエアロビクスフィットネス協会PC)

定 員：各20人

受講料：1回350円(保険含む)

持参するもの：運動靴・タオルなど

受付開始：12月8日(水)午前9時

伯耆しあわせの郷

倉吉市小田458(☎26-5581/☎26-5633)

利用時間：午前9時～午後8時 休館日：月曜日

■受講生募集

教室名	日 時	回数	定員	教室名	日 時	回数	定員
ストレッチ教室	1～3月/毎週火曜日 午後2時～	10回	30人	太極拳教室②	1～3月/毎週日曜日 午前10時15分～	10回	20人
3B体操教室①	1～3月/毎週火曜日 午前10時15分～	10回	25人	レザークラフト教室	1～3月/毎週火曜日 午前10時～	10回	15人
3B体操教室②③	1～3月/毎週木曜日 ②午前10時15分～ ③午後2時～	10回	各 25人	エアロビクス教室①②	1～3月/毎週水曜日 ①午前10時15分～ ②午後7時～	10回	各 30人
マレボジャ韓国語	1～3月/毎週水曜日 午前10時30分～	10回	15人	エアロビクス教室③	1～3月/毎週土曜日 午前10時15分～	6回	30人
料理教室	1～3月/月2回火曜日 午前10時～	10回	36人	クリスマスケーキ作り	12月10日(金) 午後1時～	1回	24人
パワーヨガ教室	1～3月/毎週金曜日 午後2時～	10回	30人	韓国料理教室 キムチ作り	12月23日(木・祝)午後2時～ 25日(土)午前10時～	2回	40人
太極拳教室①	1～3月/毎週金曜日 午前10時15分～	10回	20人	男性のための料理教室	12月17日(金) 午前10時～	1回	15人

受付開始：12月3日(金)(先着順)※受講料は回数×500円です。各教室とも、受講料のほかに材料費などが必要です。