



ソフトボールの部  
福庭Aが「宿敵」本町破り優勝

上井地区  
球技大会

# 久し振りの「笑」顔。「ふれ」合い

9月6日（日）午前9時から、「地区球技大会」が河北小学校・河北中央公園で開催されました。台風10号の影響か、34～35℃の暑さ。“密”を避けるために、ソフトバレーは今年行われませんでした。コロナと熱中症対策をしながらの運営になりました。この大会は、相次いで中止になっていた自治公民館協議会主催のイベントの、久し振りの行事となりました。なお、今年は例年より参加チームは減少していましたが、良い交流となりました。



木陰で出番を待つ選手



本町が優勝  
グランドゴルフ

- ① 本町 226
  - ② 清谷 269
  - ③ 柳町 274
  - ④ 旭西 279
  - ⑤ 福庭 286
  - ⑥ 1丁目東 300
  - ⑦ 旭北 331
- 昨年の参加は20チームでしたが、今年はコロナ禍の影響もあって10チームでした。“少数精鋭”の熱い戦いになりました。

【決勝】  
福庭A 10-1 本町

3位 旭西・清谷

昨年も同じチーム同士の決勝戦。本町が逆転サヨナラで優勝したが今年は、福庭が日頃の練習の成果を存分に発揮し、長打で圧倒。5回コールド勝ちした。福庭の強さと若さが際立った大会だった。なお、福庭は10月18日（日）の市大会に出場する。選手の話「北高できっちり練習した成果が出てうれしいです」

### 【取材を終えて】

「かつて経験したことのない大型台風。早めに避難を」（気象庁）という警戒警報が出されていましたが、鳥取地方は朝から無風の天気にも恵まれ、予定通り球技大会は開催されました。7時頃には、GGのポールを立てたり本部テントを張ったりと、役員の方の姿がありました。グラウンドゴルフのプレーをカメラで追いましたが、直ぐに汗が出てきました。暑さの中、選手の方々のふれ合いが、あちこちに見られ心が和みました。



▲ナイス イン！

### 上井公民館から 「上井コミュニティセンター」へ

まだ、構想の段階。  
より住民に寄り添うために！

となってくるのではないのでしょうか。子供会も、他の町内の子供会との横の繋がりのある活動が必要ではないでしょうか」

問 上井公民館としての新たな取り組み  
答 「上井地区は、各自治公（17公民館）の役員・組織が問題なく確立されており、本公民館の諸行事に全面的に協力いただき感謝しています。新たな取り組みというより、現状の行事の見直しや、充実を図りたいと考えています」「最後に毎月、地域のあり方について、行政の皆様と上井の関係者で協議を行っています。まだ最終的な結論には至っていません。皆様のためにより良い改革案がまとまればと願っています。」  
(取材 三木)

8月25日、「倉吉市が公民館コミュニティセンター化」という見出しの新聞報道がありました。「どうのことだろうか?」「公民館の利用が変わるのだろうか?」など、多くの疑問が寄せられました。田中館長さんに一問一答しました。

問 具体的に今までと変わってくる点は?  
答 「地域住民の皆様一人ひとりとの関係をより緊密にするための組織づくりや事業展開を充実させることです」  
問 新たに加わる活動としてのビジョン(取り組み)は?  
答 「高齢化の進行と独居の方の増加による諸問題に対応するため、地区全体での組織づくりと人材確保に努めたいと思います」  
問 各自治公民館との連携の影響は?  
答 「ますます進行する高齢化・過疎化に対処するため、自治公民館の情報交換や助け合いおよび合併などの取り組みが必要

厚生労働省の統計によると、乳がんが死亡原因の女性数は2016年に1万4,000人を突破しています。これは35年前の3倍以上です。特に30～64歳の女性では、乳がんは死亡原因のトップです。乳がんは、早期発見・治療に

倉吉市健康推進課から  
10月女性は乳がんの罹患率

よって治る可能性が高い癌です。40歳を過ぎたら、2年に1回のがん検診(マンモグラフィ検査)を受けましょう。若いうちから、月1回のセルフチェック(自己触診)を習慣にしましょう。

# 上井公民館だより

NO184  
(06年10月からの通算)  
編集：上井公民館  
編集委員会  
令和2年10月1日発行  
〒682-0042  
倉吉市大平町360-1  
TEL26-1736 FAX26-3621  
(メール) koagei@ncn-k.net

## 大月歯科医院

倉吉市上井333-16  
☎0858-26-2172

◆診療時間のご案内◆  
月・火・木・金  
【AM8:30～12:00 / PM3:00～6:00】  
水【AM8:30～12:00 / PM3:00～5:00】  
土【AM8:30～12:00 / PM1:00～4:00】  
◇休診日【日曜 / 祝日】

訪問診療も行っています。  
まずはお電話を！

上井公民館のQRコードです。



上井公民館★あげ  
いこう安んず  
★今年★福智町★

# 10月の行事予定

|          |                         |       |
|----------|-------------------------|-------|
| 8日(木)    | 交通安全部会                  | 19:00 |
|          | 総務部会                    | 19:00 |
| 9日(金)    | 上井地区民生児童委員協議会           | 9:30  |
| 14日(水)   | 上井地区自治公民館長会             | 13:30 |
|          | あげい祭専門部長会               | 14:30 |
|          | 地域のあり方検討会③              | 15:00 |
| 16日(金)   | 産業土木部会                  | 19:00 |
| 21日(水)   | 上井地区 老人クラブ ミニ運動会        | 13:00 |
| 25日(日)   | あげい祭(別紙あげい祭のチラシをご覧ください) |       |
| 11月5日(木) | まちの保健室                  | 10:00 |

## 今月の「ふれあい給食」サービス 8・22日

### 【教室・講座】

|            |      |             |       |
|------------|------|-------------|-------|
| 3B体操       | (月曜) | 5・12・19・26日 | 10:15 |
|            | (月曜) | 5・12・19・26日 | 18:30 |
| 書道教室       | (水曜) | 7・28日       | 10:00 |
|            | (水曜) | 7・28日       | 13:30 |
| 水墨画教室      | (水曜) | 14・28日      | 13:30 |
| 板画教室       | (日曜) | 11日         | 9:30  |
| 子ども硬筆・毛筆教室 | (土曜) | 3・10・17・31日 | 13:30 |
| リラックスヨガ    | (金曜) | 16日         | 10:00 |

### 【同好会】

|        |      |             |       |
|--------|------|-------------|-------|
| 女性のつどい |      | 6・20日       | 9:30  |
| 民謡同好会  |      | 5・19日       | 19:00 |
| 太極拳同好会 | (月曜) | 5・12・19・26日 | 20:00 |
|        | (金曜) | 2・16・23・30日 | 10:00 |

### 【その他】

|       |  |       |       |
|-------|--|-------|-------|
| なごもう会 |  | 6・20日 | 13:00 |
|-------|--|-------|-------|

## 上井の元気な人

伊藤俊之さん(清谷)



上里神社(清谷地区)の総代・河北小学校区の「地域コーディネーター」・「そばづくり同好会」会長・「いきいきクラブ」ありの実会世話人と、忙しい伊藤さんの登場です。

「倉吉市役所を退職後、どんな活動に？」

答「上井公民館の管理委員長や清谷公民館長、地区社会福祉協議会長等をさせていただきました」(週1回の「水墨画教室」の発足からの教室生と趣味も多彩。今回は、主に「そばづくり同好会」の活動について語っていただきました)

「そばづくり同好会」を作られたきっかけは？」

答「2014年、清谷の人を集めスタートしました。『三館交流会』(上井・灘手・上灘の公民館の交流)で、灘手地区のそば作りの会に参加して、そ

の時に刺激を受けて、やってみようと思ひ声かけをしました。今では、50名程の会員がいます」

「8月下旬に種まき。それがスタートです。土寄せ・刈り取り・脱穀作業して、製粉だけは業者に頼みます。そして、『収穫祭』と称してそばを打ちして楽しめます。メンバーの集まりは、4、5回です」

「一番楽しい事は？」

答「やはり、12月初め収穫祭です。みんなで和やかにワイワイ、そば打ち・ゆであげ。そばつゆ作りにはかなり自信があります」

世話好きな地域のリーダー

「ありの実会」の活動は？  
答「初めてから10年になります。今年は、コロナのせいで何も出来てません。早く終息して欲しいです」と、本当に残念そうでした。  
(取材を終えて)

取材は、「上井公民館でやりましょう」と言われました。幅広く多くの地域活動に協力されていて上井公民館がホームグラウンドのような伊藤さん。自然体で、楽しく世話好き、地域活動のリーダー的な存在と言うことが伝わって来ました。(杉本、楠本)



農作業の主役。耕耘する伊藤さん

## 「ふれあいそばづくり」土寄せ



畝間を鍬で土をならす。

好天に恵まれ  
24名が和やかに作業

9月20日(日)午後1時から、清谷地区内の畑で「そば作り同好会」の土寄せ作業が行われました。(写真=右)

去年の「土寄せ」は、当日が雨天でかなりハードでしたが、今年は爽やかな好天に恵まれ和やかな作業となりました。世話人の伊藤さんが耕耘機で畝と畝の間を往復。その後を鍬で土寄せしました。

8月23日の種まきした後、雨が降らず例年より生育がかなり遅れている様子でしたが、所々そばの白い花が咲きこれからの好天で豊作も予想されます。

刈り取り作業は、10月下旬～11月初めの予定。参加希望は、その都度OKとのこと。(戸)

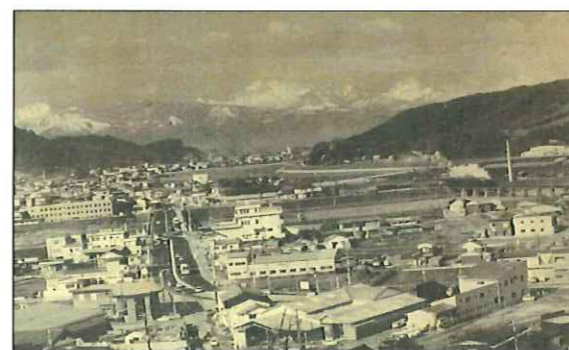

40年前の風景(八屋方面から)

この頃は、人情と言う心の繋がりが今思えば沢山感じられた良き時代でした。

当時私は、交通便の悪い過疎の所に住んでいました。バスも数本しかなく、部活も練習が最後まで出来ない環境にありました。

先輩の行動を参考に、自動二輪車通学を始めました。

土手(上の写真=右方)を走り、写真中程付近には

昭和50年前半は  
高校生活を謳歌

上灘駅がありました。踏切の向こうで良くお巡りさんを見かけては、お互い目がチラッと合い、何故か姿勢を正して駆け抜けていました。

「一旦停止」は、きちんとしていましたが、そんなことは、お巡りさんは気がつかないかも知れませんね。

## 上井さんな所 あんな所

(番外編)

昭和54年頃の  
竹田橋付近  
(50代男性の方の寄稿です)

## 今年は、展示が中心です。

### あげい祭

10月25日(日)  
9:00~15:00

作品展示  
フリーマーケット  
福引きくじ: その場で三角くじを引く方法です。



編集委員会から

お願い  
□写真で見る「上井の今昔」に使う写真画ありましたら連絡下さい。  
□お知らせ・お願いなどの原稿  
→毎月20日〆切です。(編集日程の関係で)

### 編集後記

▽8月号の記事について、ご指摘がありました。ありがとうございます。「エコバックを作ろう」とありますが、バックは「うしろ」の意味だと思います。バッグが正しいのです」と、福庭東の橋村さんからのハガキでした。全く気がつきませんでした。しっかり校正したいと思います(T)

▽今号の、「上井の元気な人」に登場の伊藤さんは、梨も栽培されています。取材した時は、二十世紀梨の最盛期でした。これからは、新興・王秋と、赤梨の時期になりますが、私は二十世紀梨が大好きです。酸味と甘さ歯触り、みずみずしい果汁の多さは最高です。利尿作用、血圧を下げ糖尿病の治療に効果があると、色々な効果をあげて今年も沢山食べるつもりです(Y)

現在(「中電工」5階から  
竹田橋を望む・佐々木撮)

