

11月 小鴨公民館及び各団体等行事予定

※講座等で公民館職員が不在の場合があります。
ご理解をお願いします。

日	月	火	水	木	金	土
予定していても変更・中止になる場合があります。ご了承ください。		1 健康本極拳 地域活動部会 19:30	2	3	4	5
6 ふれあい給食 (配食のみ)	7 川柳会 自治公館長会 19:30 ふれあい訪問活動 15:00	8 健康本極拳	9	10 ラージ・和太鼓 水墨 民児協定例会 18:30	11 うた 健康フラ 10:00	12 土の会
13 土の会	14 ノルディック	15 健康本極拳 手話教室 9:00 男のクラブ・おちゃめ クラブ・筆文字教室 10:00 体育館開放委員会 19:30	16 吹き矢	17 和太鼓 版画・布ぞうり 隣のDAI学院講演会 13:30	18	19 生活文化部最終部会
20 ふれあい給食 (配食のみ)	21	22 シニアクラブ 13:30 地域活動部事前打 ち合わせ 19:30	23	24 ラージ・和太鼓 水墨	25 うた 健康フラ 10:00 社会福祉部最終部会	26 土の会 青少協科学実験教室 10:00
27 土の会 青少協逃走中 13:00 (リアル鬼ごっこ)	28 ノルディック 民児協臨時総会 19:00	29 健康本極拳 切り絵 10:00 健康講演会 19:30	30			

クラブ・同好会の予定

ラージ:ラージボール同好会 毎週木曜日午後1時30分～3時
和太鼓:やまびこ太鼓(和太鼓)毎週木曜日 午後8時～9時
手芸:手芸同好会 第2・4水曜日 午前10時～午後3時
水墨:水墨同好会(日本画) 第2・4木曜日 午後1時30分～3時
土の会:陶芸同好会 第2・4土・日曜日 午前9時～12時
川柳会:小鴨川柳会 第1月曜日 午後1時30分～3時30分
健康本極拳:本極拳 毎週火曜日午前10時～11時30分
布ぞうり:布ぞうりクラブ 第1・3木曜日 午前10時～午後3時
版画:版画クラブ 第3水曜日 午後1時30分～3時30分
切り絵:切り絵を楽しむ会 第4火曜日 午前10時～12時
ノルディック:ノルディック・フレンズ 第2・4月曜日 午前10時～11時30分
うた:歌のクラブ(コーラス) 第2・4金曜日 午後1時30分～3時
吹き矢:スポーツ吹き矢を楽しむ会 第3水曜日 午後1時30分～3時

小鴨保育園からご案内
地域子育て支援センター(たんぼぼくらぶ)
(小鴨保育園28-2836/小鴨児童センター28-3396)
時間:午前9時30分～午後2時30分
場所:月・木曜日は小鴨児童センター
火・水・金曜日は小鴨保育園

ご家庭で子育てしておられる方、お気軽においでください
子育て相談 (電話でもOK)
月～金曜日 午前9時30分～午後2時30分(小鴨保育園)

倉吉養護学校からご案内
作業製品即売会
「くらようショップ」のお知らせ

日時:平成28年12月10日(土)
10:00～12:00
場所:倉吉養護学校

本校の作業学習で製作した製品を販売します。ご来場をお待ちしています。
なお、1月には地域の皆さんとの作業学習交流を予定しています。

西倉吉保育園からご案内
〈11月のオープンデーのご案内〉
8日(火) おもちゃを作ろう
22日(火) ベビーマッサージ教室
☆指導 小林和子さん
場所:西倉吉保育園
時間:9時45分～10時45分

※参加を希望される方は、事前にご連絡をお願いします。
TEL 28-2228 (担当:湖山)

おがも公民館だより



倉吉市小鴨公民館発行 平成28年11月4日No. 314
倉吉市中河原772-6 TEL 28-0964 FAX 28-6034

Email koogamo@ncn-k.net
http://www.ncn-k.net/koogamo/

開館時間:月～金 午前9時～午後5時

*生涯学習のマスコット「マナビィ」
生涯学習の「学ぶ」とみつばちの「Bee」を
合わせ、「マナビィ」と名づけられました。



【もくじ】 1ページ:今月のご案内、中止のお知らせ ほか 4ページ:今月の行事予定、保育園より ほか
2・3ページ:今月のお知らせ、先月の様子、川柳、笑顔だより ほか

災害お見舞い申し上げます

このたびの地震では、多くの方が被災され、皆様には心よりお見舞い申し上げます。こんな大変な時ですので、心にも体にも疲れがでませんよう、また1日も早く平常の生活に戻ることができますよう願っています。

小鴨地区では、小鴨公民館と倉吉養護学校体育館が「災害時避難所」となっています。避難を希望される方は、災害対策本部(電話24-6185)までご連絡ください。

11月のご案内 健康づくり講演会を2本開催します

11/17 (木) 大人のお口の健康
～歯周病と全身の健康とのかかわり～

日時:11月17日(木) 午後1時～3時
場所:小鴨公民館
講師:花池デンタルクリニック
院長 花池泰徳さん



主催:小鴨地区振興協議会、小鴨公民館、隣のDAI学院

入場無料。どなたでもお越しいただけます。詳しくは、回覧をご覧ください。

11/29 (火) 認知症予防のできる地域づくりをめざして

日時:11月29日(火) 午後7時～8時30分
場所:小鴨公民館
講師:鳥取大学医学部教授 浦上克哉さん

主催:小鴨地区振興協議会・小鴨地区健康づくり推進員会、小鴨公民館、倉吉市

★中止のお知らせ

次の事業・講座は中止させていただきます。

- ・11月10日(木) 女性サロン
- ・11月13日(日) サロンコンサート
- ・11月19日(土) 芸能のつどい
- ・11月20日(日) 地区ソフトバレーボール交流会
- ・11月23日(水) 西中校区少年少女のつどい
- ・12月1日(木)～3日(土) 倉吉市公民館まつり

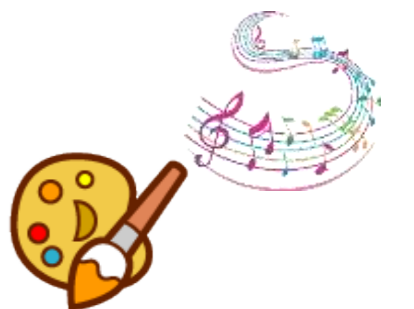

倉吉市保健センターよりお知らせ

11月22日(火)「小鴨地区集団健診」は地震の影響のため中止します。

10月の様子

公民館主催事業や、各種団体の活動を紹介しています。

10月8日(土)

くらよう祭 「大人の子ども会」メンバーが恒例の模擬店出店



今年も多くのおみなさまに出会うことができました。ありがとうございました。

10月14日(金)

おがもふれあいロードまつり 1日限りの復活「小鴨朝市」ほか 多彩な催しものを開催



小鴨シニアクラブ、地区振興協議会が初めて開催しました。

ふれあいロードでは、観光ガイドさんの説明も聞きながらのふれあいロードウォーキング、小鴨公民館では小鴨朝市、フロアグラウンドゴルフ、コーヒーショップ、コーラスやフラ、ウラン節等、多彩な催しものが開催され多くのおみなさまに来ていただきました。

10月18日(火)

コーヒーショップにて 「倉吉市立図書館 出前図書館！」



10月のコーヒーショップ・抹茶席では、コーヒーに関する本や、CDなどを持ってきていただきました。

10月18日(火)

筆文字教室 小鴨・上小鴨・社公民館 合同開催 こーたの筆文字講座 in社



昨年好評でした、出雲で活躍中の石田皓太さんを講師に迎え3地区公民館合同で開催しました。石田さんは、普段の筆文字教室で講師をされている小林和子さんの先生です。3地区のおみなさまが顔を合わせる良い機会となりました。

まちの活動日記 10月は福守町 ～文化祭作品作り教室



小鴨公民館のおでかけ教室「文化祭作品作り教室」を福守町で開催しました。文化祭が中止となり、展示ができないのは残念ですが、みんなで顔をあわせて、よもやま話をしながら和やかに作品作りをしました。

4月より小鴨地区内の各自治公民館での取り組みを紹介しています。

11月のお知らせ

★11/15(火) 恒例の第3火曜日

時間内なら いつでも だれでも 参加できますヨ♡



- * 男のクラブ「コーヒーショップ」・おちゃめクラブ
参加費100円 …… 午前10時～12時
- * 手話教室 午前9時～10時
- * 筆文字教室 午前10時～11時

こんな時こそ、みんなの顔が見たいから開催します。



★11/16(水) スポーツ吹き矢を楽しむ会 午後1時30分

小鴨公民館にて、毎月1回開催しています。少しずつ仲間も増えています。初めてのかたの参加大歓迎！みんなで楽しみましょう。

グループ紹介

おがも川柳会



月に1回、みんなで集まり、和やかにおしゃべりをしながら活動しています。



小鴨公民館笑顔だより

10月11日の午後、突然地震が襲いました。たくさんの方々が被害にみまわれました。小鴨地区では小鴨小学校と倉吉養護学校が避難場所になり、そこで幾日も不安な夜を過ごされた方もありました。今は余震も少なくなり少し気持ちも落ち着き、子供たちもようよう集団登校ができるようになりました。しかし、復旧はこれから始まります。みなさまにはどうか心身ともに疲れがでませんように心より願っています。

小鴨地区の秋の実りを楽しむ事業も、すべて中止にしなければならない状態となりました。文化祭、芸能のつどい、サロン・コンサート、公民館まつりなど残念ですがみなお休みです。でも、こんなときだから地域の人たちがつどい、励ましあい、より温かい心のつながりを結ぶことができるような活動が求められていると思います。公民館もその方向に向かって「笑顔いっぱい的小鴨」をとりもどしていきたいと思っています。よろしくお願いします。

この度の地震は私たちに多くの試練を残しました。防災の合言葉は「自助・共助・公助」でした。それがためされた災害でした。公助としては、市の職員さんも昼夜分かたず対応に当たり、30数時間不眠不休という職員もあつたとか。これだけの災害が起こると職員だけではとても対応しきれないこともわかりました。そこで私たち地域の人たちでできること、しなければならないこと、共助活動を具体的な例で確認しながらその対応策を考えて行く機会にしなければならぬと思いました。そのためには、まずそれが実現できるような各自治公民館や地域でのより強い人と人との関係づくりをしていくことが大切ではないかと考えます。

はたらき終へて今仰ぐ空なれば星

河本緑石の句より



おがも川柳会

先祖様三代前は知らぬ人	嫁さんを早く探して先祖様	先祖から智恵と健康与えられ	介護保険天引きされて元気で	米作り太一車と来た先祖	昭和生き米粒ひとつ無駄にせぬ	総理より都知事にニュース性を見る	供え物少し無理する盆彼岸	呼声につられ衝動買いをする
弘美	よう子	瑞子	寿々子	祐子	酔芙蓉	敦子	白萩	風露