倉吉都市計画総括図

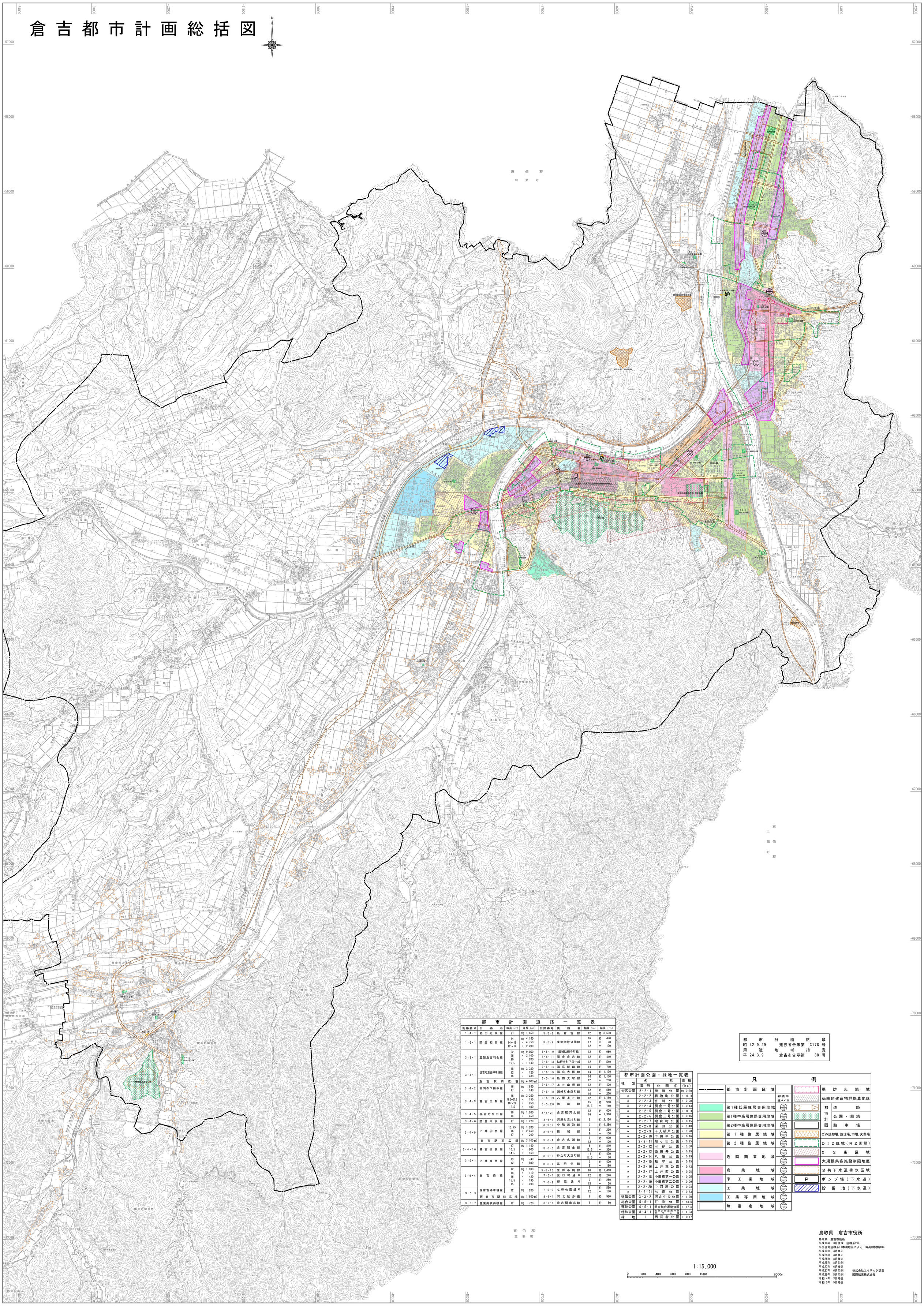

都市計画道路一覧表

街路番号	街路名	幅員(m)	延長(m)	街路番号	街路名	幅員(m)	延長(m)
1・4・1	和田北条線	21	約 1,650	3・5・8	新倉吉線	12	約 3,630
1・5・1	関金和田線	14 14～19 12～14	約 4,140 〃 4,750 〃 2,200	3・5・9	東中学校公園線	16 17 12	約 470 〃 70 〃 170
3・3・1	三朝倉吉羽合線	22 25 20 19.5	約 9,050 〃 2,100 〃 200 〃 1,130	3・5・10	巌城駄経寺町線	12	約 960
				3・5・11	関金倉吉線	12	約 410
				3・5・13	駄経寺町下田中線	12	約 540
3・4・1	住吉町倉吉停車場線	18 22 16	約 3,380 〃 120 〃 480	3・5・14	福庭新田線	14	約 710
				3・5・15	福庭大塚線	14	約 1,130
				3・5・16	新田大塚線	14 12	約 1,170 〃 200
	倉吉駅前広場	約 4,600㎡		3・5・17	上井山根線	12	約 400
3・4・2	三明寺下田中線	16 17	約 840 〃 140	3・5・18	瀬崎町金森町線	12 16	約 560 〃 270
3・4・3	倉吉三朝線	16 18.2～20.2 16～22 12.5	約 3,250 〃 150 〃 250 〃 400	3・5・19	八屋上井線	12	約 1,180
				3・5・20	和田線	15 18.3	約 960 〃 140
3・4・5	福吉町生田線	16 14	約 1,980 〃 450	3・5・21	倉吉駅河北線	12 16	約 600 〃 1,310
3・4・6	関金中央線	17	約 1,270	3・6・1	河原町宮川町線	9	約 2,120
3・4・9	上井羽合線	10.75 16 17 〃	約 1,200 〃 2,460 〃 200	3・6・2	小鴨川沿線	9	約 4,380
				3・6・3	厳城線	8 9	約 290 〃 100
	倉吉駅前広場	約 3,100㎡		3・6・4	倉吉広瀬線	8 12	約 970 〃 100
3・4・10	倉吉由良線	17 16.5 14.5	約 1,160 〃 900 〃 160	3・6・5	倉吉関金線	8 12.5	約 810 〃 330
				3・6・6	仲之町大正町線	11 17.5	約 470 〃 70
3・5・1	上井東西線	13 12	約 740 〃 890	3・6・7	三明寺線	9 8	約 400 〃 180
3・5・4	倉吉森線	12 18 16 15.5 15	約 1,930 〃 110 〃 420 〃 190 〃 230	3・6・10	生田小鴨線	10	約 1,460
				7・5・1	見日町通り	12	約 240
				7・6・2	柳原通り	9 15	約 250 〃 50
3・5・5	西倉吉停車場線	12	約 260	7・6・3	七峰公園通り	9 12	約 550 〃 170
	西倉吉駅前広場	約 1,800㎡		8・6・1	河北散歩道	8	約 920
3・5・7	産業高校山根線	12	約 720	8・7・1	倉吉駅南北線	6	約 50

都市計画公園・緑地一覧表

種別	名称 番号	名称 公園名	面積 (ha)
街区公園	2・2・1	旭田公園	約 0.30
〃	2・2・2	明治町公園	〃 0.11
〃	2・2・3	宮川公園	〃 0.20
〃	2・2・4	関金一号公園	〃 0.43
〃	2・2・5	関金二号公園	〃 0.11
〃	2・2・6	関金三号公園	〃 0.16
〃	2・2・7	昭和町公園	〃 0.15
〃	2・2・8	深田公園	〃 0.40
〃	2・2・9	千人破戸公園	〃 0.20
〃	2・2・10	下田中公園	〃 0.16
〃	2・2・11	畑ヶ田公園	〃 0.25
〃	2・2・12	円谷公園	〃 0.30
〃	2・2・13	西田井公園	〃 0.15
〃	2・2・14	八幡公園	〃 0.19
〃	2・2・15	福守公園	〃 0.15
〃	2・2・16	上井東公園	〃 0.42
〃	2・2・17	上井西公園	〃 0.08
〃	2・2・18	小田東第一公園	〃 0.05
〃	2・2・19	小田東第二公園	〃 0.09
〃	2・2・20	中河原公園	〃 0.03
〃	2・2・21	七峰公園	〃 0.83
近隣公園	3・3・2	河北中央公園	〃 1.30
総合公園	5・5・1	打吹公園	〃 48.5
運動公園	6・5・1	関金総合運動公園	〃 17.4
特殊公園	8・4・1	史跡大御堂廃寺跡史史公園	〃 4.33
緑地	1	西武者公園	〃 0.17

都市計画区域
昭 42.9.29 建設省告示第 3178 号
用途地域指定
平 24.3.9 倉吉市告示第 38 号

凡例

		容積率 建ぺい率
	都市計画区域	
	第1種低層住居専用地域	50/60
	第1種中高層住居専用地域	200/60
	第2種中高層住居専用地域	200/60
	第1種住居地域	200/60
	第2種住居地域	200/60
	近隣商業地域	200/60 200/60
	商業地域	400/60
	準工業地域	200/60
	工業地域	200/60
	工業専用地域	200/60
	無指定地域	400/70

	準防火地域
	伝統的建造物群保存地区
都市計画	道路
	公園・緑地
	駐車場
	ごみ焼却場、処理場、市場、火葬場
	DID区域（R2国調）
	22条区域
	大規模集客施設制限地区
	公共下水道排水区域
P	ポンプ場（下水道）
	貯留池（下水道）

1:15,000

0 200 400 600 800 1000 2000m

鳥取県　倉吉市役所

鳥取県　倉吉市役所
平成18年　3月作成　座標系V系
平面直角座標系日本測地系による　等高線間隔10m
平成19年　3月修正
平成24年　3月修正
平成25年　8月修正
平成25年　8月印刷
平成27年　6月修正
平成27年　6月印刷　株式会社エイテック謄製
平成29年　5月印刷　国際航業株式会社
令和 4年　3月修正
令和 5年　5月修正