

- 大正琴教室 13:30～
- ✂ 手芸教室 13:00～
- ◎ 給食サービス
- 👑 はつらつ教室 13:30～
- 📞 Pチク会 13:30～
- ☀ 住民スポーツの日

- 🎵 うたともクラブ 13:30～
- 🌸 舞踊教室 20:00～
- 😊 なごもう会 10:00～
- 📰 館報編集委員会 9:00～
- 👤 老人クラブ役員会 13:30～

日	月	火	水	木	金	土
平成28年度 町内学習会 テーマ「認知症だと言えぬ地域をつくろう」 10月3日(月)・鎌 10月7日(金)・尾原・津原 4日(火)・穴田・谷 11日(火)・穴沢 6日(木)・北面・別所 ※いずれも 19:30～21:00 各自治公民館にて						1 ・保育園運動会
2 ・頭の鑑定団 in 穴田 13:30～	3 ・健康づくり推進委員会 19:30～	4◎□	5👑 ・文化厚生部長会 19:30～	6 ・赤ちゃんふれあい会 10:00～	7	8 ・文化祭のぼり旗立て 9:00～
町内学習会 →						
9☀	10🏆 体育の日 ・市民体育大会 ・まちの保健室 9:30～ ・民協定例会 19:00～	11 →	12😊	13📰 ・第3回文化祭実行委員会 19:30	14 ・東中PTA役員会 19:30～ ・学校開放(委員会) 19:00～ ・スポーツ教室 19:30～	15 ・なだてっころんト運営員会 9:00～ ・国際交流事業 16:00～
16 ・ごみゼロ全市一斉清掃	17🎵 ・事後学習会 19:30～	18◎□	19👑	20📞 ・ぼによぼによサロン 9:30～	21 ・これから大学(岡山方面)	22
23☀	24 ・社協理事会 19:00～	25📰	26😊	27📞 ・定例館長会 19:30～	28 ・なだてっころんト 仮装準備	29 ←こ～まい秋祭
30 ←こ～まい秋祭	31	※お知らせ ボトルキャップの回収ボックスを設置しました。 ～資源の回収にご協力ください～				

～ わが村の寄り合い処 ～

今回は、倉吉市スポーツ推進委員 灘手地区のみなさまです。

無理なく、楽しくをモットーに、スポーツ活動の促進のため、スポーツ行事や事業に協力しています。

また、ニュースポーツを地域の皆様にお伝えできるよう、研修会等にも積極的に参加しています。今年度はウォーキング教室を開催しています。

皆でワイワイ楽しく歩いて、秋空の下、灘手の魅力を再発見してみたいかがでしょうか？

津原 伊藤 聡美



10月は乳がん月間です

乳がん患者は年々増加傾向にあり、日本人女性の12人に1人が乳がんになるといわれています。しかし、乳がんは早期発見・治療により他のがんに比べて治る可能性が高く、自分で発見できる数少ないがんのひとつです。

平成29年度から乳がん検診の視触診検査がなくなり、マンモグラフィ検査のみで2年に1回の検診となります。検診がない間のセルフチェックが早期発見には非常に重要です。検診に加えて、月1回のセルフチェックを習慣にしましょう。また異常がみられた際は、早めに医療機関を受診しましょう。

レディース検診のお知らせ

日時：10月26日(水)受付 13:00～13:30
 場所：倉吉市役所
 内容：子宮がん・乳がん(視触診・マンモグラフィ検査)
 持物：がん検診受診券・自己負担金
 ※保健センターへ要事前申込み
 ※両検診とも定員があります 倉吉市保健センター

灘手公民館 だより

平成28年10月発行No.367 発行元：倉吉市灘手公民館
 住所：倉吉市尾原500 電話：0858-22-5401
 FAX：0858-23-6021 メール：konadate@ncn-k.net

灘手公民館 検索 携帯電話からも見られます

公民館・地域の情報満載！灘手公民館ブログ
<http://konadate.blog13.fc2.com/>



Twitter アカウント「konadate」フォローよろしくお願いします。はじめました。こちらもよろしく。

Facebook

事業報告！ みんな集まれ！！ 風船deなんちゃってバレー

8月28日(日)のスポーツ教室は、雨天のため、ウォーキング教室を中止し、風船を使ってバレーボールを楽しみました。ふわふわと浮かぶ？風船を打つのは意外と難しいな～…激しく動くことはあまりないけど、心地よく汗を流すことができました。次回は、あなたも参加してみませんか？



主催：灘手地区スポーツ推進委員 灘手公民館

東屋・トイレ等のペンキ塗りについて(お礼)

地区住民有志にお声をかけて9月11日(日)当日13名の方に参加いただき、午前中かけてペンキ塗りを行いました。天気に恵まれ手や作業服にもペンキが付いて大変でしたが、おかげさまで無事終了することができました。これで当分の間、皆様に安心して施設を使っていただけだと思います。ありがとうございます。ありがとうございました。

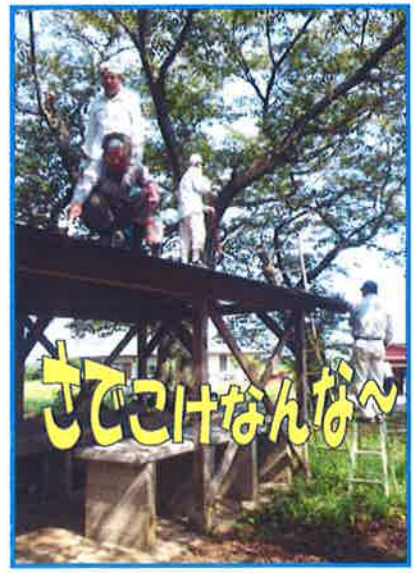

灘手振興協議会 会長 長柄 和徳

セカンドスクール今年も開校♪

9月7日～10日、灘手公民館でセカンドスクール(通学合宿)が開催されました。

このセカンドスクールは「4年生以上」が参加することができます。3年生以下の子ども達は、「来年、僕たちもセカンドスクール参加しようぜ～」「いいなあ～私たちも参加したい～」とセカンドスクールに憧れているようです。参加した子供たちの感想は「めっちゃ楽しかった～♡」と笑顔で答えてくれました。

セカンドスクールではたくさんの地域の方にお世話になりました。ありがとうございました。また来年も、子ども達のために、よろしくお願い致します。



主催：子どもいきいきプラン実行委員会

2016年 灘手地区大運動会

9月18日(日)灘手小学校・地区合同大運動会が開催されました。台風接近に伴い、時折小雨の降る中でしたが、子どもたちの大きなエールに元気をもらいました。

みなさま、お疲れさまでした。結果はこちら →

主催：灘手体育振興会

☆優勝…北面
 ☆準優勝…尾原

☆3位…別所
 ☆4位…津原
 ☆5位…穴田
 ☆6位…谷
 ☆7位…鎌
 ☆8位…半坂
 ☆9位…穴沢

☆特別賞☆
 雨天により該当者なし



イベント・講座のお知らせ

募集

第46回 灘手こ～まい秋祭

～つなぐ 広がる 灘手のわ～

日時 10月29日(土)～30日(日)

会場 灘手小学校体育館・グラウンド

今年は日野高校・関金子歌舞伎など、ステキなゲストや楽しい催し、美味しいじげの味など盛り沢山!! 小学生の特別企画もありますよ～♪

どうぞお楽しみに!! ※詳細はチラシをご覧ください

なだてっこランドより

仮装でフェスティバル!!
～ラストステージ～

大好評の「仮装ファッションショー」なだてっこランドでの開催は今年でラスト! 参加者全員に素敵なプレゼントあり! 親子で、友達と一緒に参加してみませんか!?

★詳しくはチラシをご覧ください

★問い合わせ:

灘手公民館(電話 22-5401)まで

灘手地区社会福祉協議会より

フリマ出品にご協力を!!

灘手地区社会福祉協議会では、今年もフリーマーケットを開催いたします。皆さんのお家で使われていない日用品がありましたら、ご協力をお願いします。

ただし、古着は引受不可。

収益金は被災地:熊本に届けます。

収集場所…灘手公民館

収集締切…10月24日(月) 午前中まで

募集

主催:灘手地区社会福祉協議会

あなたの頭を鑑定します!
出張鑑定団 in 穴田

～恐れずに受けてみよう脳トレ診断!～

認知症は高齢者だけの病気ではありません。簡単なテストで認知症が予見できます。

日時 10月2日(日)

13:30～15:00

場所 穴田自治公民館



お知らせ

主催:灘手公民館

国際交流事業
フィリピンを体験しよう!

～料理を通して、フィリピンを知ろう!～

日時: 10月15日(土) 16:00～

場所: 灘手公民館 調理室

参加費: 1人500円

講師: 仲本 チヨナさん(谷)

持参品: エプロン・三角巾・飲み物

申込み: 10月5日(水)までに

灘手公民館(22-5401)まで



お知らせ

出張公民館 in 穴田

こんにゃく作り教室

～じげのこんにゃく作り名人さんに教わる～

日時: 11月6日(日) 8:30～

場所: 穴田自治公民館

対象: 穴田地区住民 講師: 食生活推進員さん

※詳しくは灘手公民館(22-5401)または

穴田自治公民館長へお問い合わせください



福祉懇談会

主催: 灘手地区社会福祉協議会

「認知症だと言える
地域づくりを目指して」

安心・安全な生活を送るために、今、灘手が抱えている福祉・社会問題について話し合います

日時: 11月6日(日)

13:30～15:00

場所: 灘手公民館 大会議室



スポーツ

主催: 灘手スポーツ推進員・灘手公民館

ニュースポーツ体験教室

★スポーツの秋!!
ピンポンや風船バレーでいい汗流そうで～

日時: 10月14日(金) 19:30～

場所 灘手小学校体育館

申込み 灘手公民館(☎22-5401) まで



参加報告

第38回全国公民館研究集会山口県大会に参加しました。二日にわたる全体会、分科会では下記の事が議論されました。

地域での目的課題にむけて取り組む本拠地が地域の公民館。基本は少しのきっかけが地域を動かす原動力となる。それを汲みあげる【集いの場所】で地域公民館はありがたい。

公民館に集う住民一人一人に、【ここには貴方が必要です】ということが住民を活かし、地域でその方の自己実現を計ることへの一助につながる。何故なら人は自分への良い評価がされる所に移動するからです。

その為に私達がなすべきことは公民館行事などで参加者が輝いた少しのきっかけを見逃さず積極的に個人の良い評価を地域に広めていかねばなりません。

以上が大会参加者の集約された意見でした。

灘手公民館管理委員長 田中 修一郎

～じげの塩梅な話～

灘手小学校のこと

よく今の小学校は「いつ頃、尾原に来たのや?」とか「別所にいつ頃まで在った?」と聞かれたりします。市史に出ていますよと答えたりしますが、一度記載します。今から143年前、明治6年(1873)4月2日谷学校として設立しました。その後明治8年(1875)6月3日に移転、大正時代を経て、64年後の昭和14年(1939)9月1日に尾原に移転し、少しづつ校舎などの場所を変えていますが同じ小学校の敷地内です。

1.谷学校 明治6年(1873)4月2日設立

2.別所学校 明治8年(1875)6月3日

谷・上神学校を合併し別所学校と改称

3.別所尋常小学校 明治20年(1887)1月 改称

4.別所簡易小学校 明治22年(1889)8月 改称

5.別所尋常小学校 明治24年(1891)6月 改称

6.灘手尋常小学校 明治26年(1893)3月 改称

7.灘手尋常高等小学校 明治33年(1900)4月 改称

明治35年(1902)3月19日

上神分教場設置

その後上神小学校

明治45年(1912)3月19日

上神小学校を併合、分教場へ

昭和14年(1939)9月1日

尾原に校舎移転、上神分教場廃止

8.灘手国民学校 昭和16年(1941)4月1日 改称

9.灘手村立灘手小学校 昭和22年(1947)4月1日 改称

10.倉吉市立灘手小学校 昭和30年(1955)5月1日

歴史講座では文化祭で、小学校の昔の写真を展示しています。ぜひ一度ご覧ください。

昔の小学生の多さに驚かれることでしょう。

歴史講座運営委員

いろんな灘手小学校!



松井館長のつぶやき。

今月末にはよいよ灘手地区最大のイベント、「灘手こ～まい秋祭」が開催されます。

すでに、振興協議会役員さんをはじめ各部長さん団体長さん等、幾度となく会を重ねられ、準備に大わらわです。

私たちは「主催者が準備してお客さんが来るイベントではなく、灘手の皆さん一人ひとりが一緒になって運営し、楽しみ生み出してゆく」そんな祭りを願っています。

少子高齢化を乗り切るには、一人ひとりが主役です。皆で一緒になって盛り上げましょう。



灘手保育園より

「中部消防フェアに参加」

9月1日防災ステーション(福守町)で行われ、中部の保育園、認定子ども園などから沢山の子ども達が参加していました。

消防士さんの案内で各種車両の見学、また起震車に乗ったり疑似煙体験をしたりホースを持って放水したりなど、さまざまな体験をしました。

消火戦隊ケンジャーショーもあって、子ども達は火事や地震の恐ろしさを知り、火遊びをしない、地震の時は机やテーブルの下に隠れることを約束しました。

保育園も毎月避難訓練をおこない災害に備えています。

