

3. 協議事項（3）路線バス運行系統・広瀬線の経路変更について

1. 変更内容：

(1) ルート変更

- ・変更前：広瀬～八幡町上～八幡町～河原町～福吉町～新町～堺町～
～パークスクエア北～倉吉バスセンター
- ・変更後：広瀬～八幡町上～八幡神社前～みどり町～鍛冶町一丁目～市役所・公園～住吉町～
～パークスクエア北～倉吉バスセンター

※下り 8 便のうち、第 1 便はパークスクエア経由（変更なし）

※上り 8 便のうち、第 7 便はパークスクエア経由（変更なし）

※パークスクエア経由を除く上り下りの各便に経由地の変更等に伴うダイヤ改正あり

※経由地の変更に伴う運賃（料金）改正あり

2. 利用状況調査について

- (1) 実施時期 平成 30 年 4 月 18 日（水）～平成 30 年 4 月 27 日（金） 10 日間
平成 30 年 5 月 7 日（月）～平成 30 年 5 月 16 日（水） 10 日間

(2) 調査区間、調査内容

- ・上り：生田までの乗車、生田東口～住吉町区間の乗降車、パークスクエア北以降の降車人数
- ・下り：パークスクエア北での乗車、住吉町～生田東口区間の乗降車、生田以降の降車人数

(3) 結果：別紙のとおり

3. 地元への説明

- (1) 6 月 1 日（金）八幡町自治公民館
- (2) 6 月 4 日（月）広瀬線沿線の小鴨地区の自治公民館、広瀬自治公民館
- (3) 6 月 9 日（土）河原町自治公民館

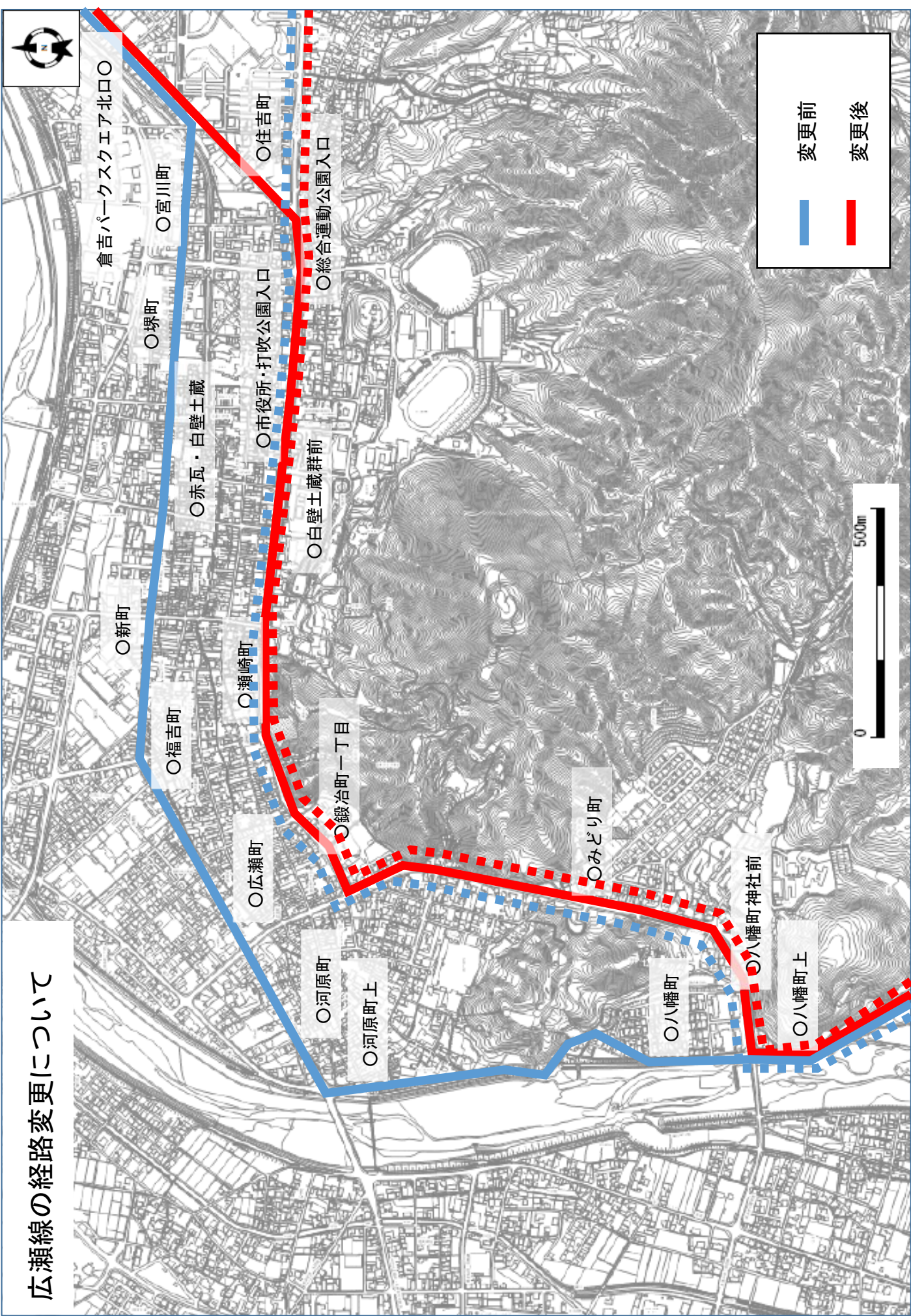

広瀬線の経路変更について

広瀬線10月1日ダイヤ改正(案)

現在時刻表

広瀬線(広瀬→倉吉駅・倉吉BC)

バス停名	広2 (±)	広4	広6 (±)	広8 (±)	広10 (±)	広12 (±)	広14P	広16 (±)
広瀬	7:23	8:43	9:26	12:06	13:16	15:46	17:02	17:56
大宮	7:28	8:48	9:31	12:11	13:21	15:51	17:07	18:01
八幡町上	7:34	8:56	9:37	12:17	13:27	15:57	17:19	18:07
市役所・公園							17:19	
倉吉P S							17:23	
総合事務所	7:47	9:10	9:50	12:30	13:40	16:10	17:30	18:20
倉吉駅	7:52	9:15	9:55	12:35	13:45	16:15	17:35	18:25
倉吉BS	9:20	10:00	12:40	13:50	16:20			18:30

新時刻表

広瀬線(広瀬→倉吉駅・倉吉BC)

	広2 (±)	広4	広6 (±)	広8 (±)	広10 (±)	広12 (±)	広14P	広16 (±)
広瀬	6:55	8:42	9:30	12:30	13:15	15:51	17:02	17:56
大宮	7:00	8:47	9:35	12:35	13:20	15:56	17:07	18:01
八幡神社	7:06	8:55	9:41	12:41	13:26	16:02	17:13	18:07
市役所・公園	7:12	9:01	9:47	12:47	13:32	16:08	17:19	18:13
倉吉P S							17:23	
総合事務所	7:20	9:10	9:55	12:55	13:40	16:16	17:30	18:21
倉吉駅	7:25	9:15	10:00	13:00	13:45	16:21	17:35	18:26
倉吉BS	9:20	10:05	13:05	13:50	16:26			18:31

※經由を市役所線に変更

現在時刻表

広瀬線(倉吉BC・倉吉駅→広瀬)

バス停名	広3P	広5 (±)	広7 (±)	広9 (±)	広11 (±)	広13	広15 (±)	広17 (±)
倉吉バスセンター		8:40	11:10	12:10	15:00	16:10	17:08	18:10
倉吉駅着		8:45	11:15	12:15	15:05	16:15	17:13	18:15
倉吉駅発	8:00	8:50	11:20	12:20	15:10	16:20	17:18	18:20
総合事務所前	8:05	8:55	11:25	12:25	15:15	16:25	17:23	18:25
倉吉P S	8:12							
市役所・公園上	8:17							
八幡町上	8:31	9:08	11:38	12:38	15:28	16:38	17:36	18:38
大宮	8:36	9:14	11:44	12:44	15:34	16:44	17:42	18:44
広瀬	8:36	9:19	11:49	12:49	15:39	16:49	17:47	18:49

新時刻表

広瀬線(倉吉BC・倉吉駅→広瀬)

	広3P市	広5 (±)	広7 (±)	広9 (±)	広11 (±)	広13	広15 (±)	広17 (±)
倉吉BC		8:40	11:00	12:10	15:00	16:10	17:08	18:10
倉吉駅着		8:45	11:05	12:15	15:05	16:15	17:13	18:15
倉吉駅発	8:00	8:50	11:10	12:20	15:10	16:20	17:18	18:20
総合事務所	8:05	8:55	11:15	12:25	15:15	16:25	17:23	18:25
倉吉P S	8:12							
市役所・公園	8:17	9:01	11:21	12:31	15:21	16:31	17:29	18:31
八幡神社	8:23	9:07	11:27	12:37	15:27	16:37	17:35	18:37
大宮	8:31	9:13	11:33	12:43	15:33	16:43	17:41	18:43
広瀬	8:36	9:18	11:38	12:48	15:38	16:48	17:46	18:48

※經由を市役所線に変更

倉吉バスセンター⇒広瀬・大宮

停留所	1	2	3	4	5	6	7	8	9	10	11	12	13	14	15	16	17	18
海田まで	160																	
上井町一丁目西まで	160	160	160															
八ツ屋まで	170	160	160															
総合事務所前まで	200	160	160	160														
パークスクエア北口まで	240	200	200	160	160													
市役所打吹公園入口まで	260	230	230	160	160	160	160											
瀬崎町まで	290	260	260	200	170	160	160	160										
鍛冶町一丁目まで	330	300	300	240	220	170	160	160										
みどり町まで	340	300	300	240	220	170	160	160	160	160								
八幡神社前まで	380	330	330	270	260	220	190	160	160	160								
八幡町上まで	380	330	330	270	260	220	190	160	160	160	160							
富海まで	390	350	350	290	270	230	210	170	160	160	160	160						
東鴨新町まで	430	390	390	320	310	270	240	220	160	160	160	160	160					
弓削まで	460	420	420	350	340	300	270	250	200	190	160	160	160	160	160			
大宮まで	480	450	450	390	370	330	310	280	240	220	200	200	170	160	160			
岩倉まで	500	470	470	420	400	360	330	310	260	250	230	230	210	170	160	160		
広瀬中まで	530	500	500	460	450	410	380	360	310	300	280	280	260	220	190	160	160	
広瀬瀬まで	570	530	530	490	480	450	420	390	350	340	310	310	300	260	230	200	160	160

番号

1	倉吉バスセンター	2	海田	3	倉吉	4	八ツ屋	5	総合事務所前	6	倉吉パークスクエア北口	7	住吉町	8	白壁土蔵群前	9	鍛冶町一丁目	10	みどり町	11	八幡神社前	12	八幡町上	13	富海	14	東鴨新町	15	長坂新町入口	16	大宮	17	岩倉	18	広瀬
---	----------	---	----	---	----	---	-----	---	--------	---	-------------	---	-----	---	--------	---	--------	----	------	----	-------	----	------	----	----	----	------	----	--------	----	----	----	----	----	----

平成30年4月18日(水)～平成30年4月27日(金) 10日間

上り(10日間延べ人数)

	時間	乗車人数	降車人数
八幡町上まで		2	-
八幡町	7:34	0	0
河原町上		0	0
河原町以降	7:36	-	2

	時間	乗車人数	降車人数
八幡町上まで		6	-
八幡町	8:57	10	0
河原町上		0	0
河原町以降	8:59	-	16

	時間	乗車人数	降車人数
八幡町上まで		15	-
八幡町	9:37	7	0
河原町上		0	0
河原町以降	9:39	-	22

	時間	乗車人数	降車人数
八幡町上まで		4	-
八幡町	12:17	6	0
河原町上		0	0
河原町以降	12:19	-	10

	時間	乗車人数	降車人数
八幡町上まで		10	-
八幡町	13:27	3	0
河原町上		0	0
河原町以降	13:29	-	13

	時間	乗車人数	降車人数
八幡町上まで		79	-
八幡町	15:57	0	0
河原町上		0	0
河原町以降	15:59	-	79

	時間	乗車人数	降車人数
八幡町上まで		1	-
八幡町	18:07	1	0
河原町上		0	0
河原町以降	18:09	-	1

下り(10日間延べ人数)

	時間	乗車人数	降車人数
河原町まで	9:06	8	-
河原町上		0	1
八幡町	9:08	0	0
八幡町上以降		-	7

	時間	乗車人数	降車人数
河原町まで	11:36	11	-
河原町上		0	0
八幡町	11:38	0	7
八幡町上以降		-	4

	時間	乗車人数	降車人数
河原町まで	12:36	8	-
河原町上		0	2
八幡町	12:38	0	2
八幡町上以降		-	4

	時間	乗車人数	降車人数
河原町まで	15:26	14	-
河原町上		0	1
八幡町	15:28	0	3
八幡町上以降		-	10

	時間	乗車人数	降車人数
河原町まで	16:36	28	-
河原町上		0	0
八幡町	16:38	0	10
八幡町上以降		-	18

	時間	乗車人数	降車人数
河原町まで	17:34	11	-
河原町上		0	0
八幡町	17:36	0	7
八幡町上以降		-	4

	時間	乗車人数	降車人数
河原町まで	18:36	4	-
河原町上		0	1
八幡町	18:38	0	0
八幡町上以降		-	3

平成30年5月7日(月)～平成30年5月16日(水) 10日間

上り(10日間延べ人数)

	時間	乗車人数	降車人数
八幡町上まで		13	-
八幡町	7:34	2	0
河原町上		0	0
河原町以降	7:36	-	15

	時間	乗車人数	降車人数
八幡町上まで		14	-
八幡町	8:57	11	0
河原町上		0	0
河原町以降	8:59	-	25

	時間	乗車人数	降車人数
八幡町上まで		15	-
八幡町	9:37	3	0
河原町上		0	1
河原町以降	9:39	-	17

	時間	乗車人数	降車人数
八幡町上まで		4	-
八幡町	12:17	7	0
河原町上		0	0
河原町以降	12:19	-	11

	時間	乗車人数	降車人数
八幡町上まで		9	-
八幡町	13:27	5	0
河原町上		0	0
河原町以降	13:29	-	14

	時間	乗車人数	降車人数
八幡町上まで		60	-
八幡町	15:57	0	0
河原町上		0	0
河原町以降	15:59	-	60

	時間	乗車人数	降車人数
八幡町上まで		0	-
八幡町	18:07	0	0
河原町上		0	0
河原町以降	18:09	-	0

下り(10日間延べ人数)

	時間	乗車人数	降車人数
河原町まで	9:06	9	-
河原町上		0	2
八幡町	9:08	0	0
八幡町上以降		-	7

	時間	乗車人数	降車人数
河原町まで	11:36	21	-
河原町上		0	0
八幡町	11:38	0	6
八幡町上以降		-	15

	時間	乗車人数	降車人数
河原町まで	12:36	9	-
河原町上		0	0
八幡町	12:38	0	3
八幡町上以降		-	6

	時間	乗車人数	降車人数
河原町まで	15:26	13	-
河原町上		0	0
八幡町	15:28	0	3
八幡町上以降		-	10

	時間	乗車人数	降車人数
河原町まで	16:36	16	-
河原町上		1	0
八幡町	16:38	0	9
八幡町上以降		-	8

	時間	乗車人数	降車人数
河原町まで	17:34	8	-
河原町上		0	0
八幡町	17:36	0	4
八幡町上以降		-	4

	時間	乗車人数	降車人数
河原町まで	18:36	8	-
河原町上		0	0
八幡町	18:38	0	1
八幡町上以降		-	7